



แผนอัตรากำลัง ๓ ปี
ประจำปีงบประมาณ พ.ศ. ๒๕๖๗ - ๒๕๖๙
(ปรับปรุงครั้งที่ ๒)
กรณีปรับปรุงตำแหน่ง รองปลัดเทศบาล
ระดับต้น เป็นระดับกลาง

เทศบาลเมืองอ่างศิลา
อำเภอเมืองชลบุรี จังหวัดชลบุรี



ผู้ยกรรหาและบรรจุแต่งตั้ง
กองการเจ้าหน้าที่



ประกาศเทศบาลเมืองอ่างศิลา

เรื่อง การปรับปรุงแผนอัตรากำลัง ๓ ปี ประจำปีงบประมาณ พ.ศ. ๒๕๖๗ - ๒๕๖๙ (ปรับปรุงครั้งที่ ๒)
กรณีปรับปรุงตำแหน่ง รองปลัดเทศบาล ระดับต้น เป็นระดับกลาง

โดยที่เป็นการสมควรปรับปรุงแผนอัตรากำลัง ๓ ปี ประจำปีงบประมาณ พ.ศ. ๒๕๖๗ - ๒๕๖๙ เพื่อรองรับภารกิจ อำนาจหน้าที่ความรับผิดชอบ และปริมาณงานที่เพิ่มขึ้นของเทศบาล กรณีปรับปรุงตำแหน่ง รองปลัดเทศบาล ระดับต้น เป็นระดับกลาง

อาศัยอำนาจตามความในมาตรา ๑๕ และมาตรา ๒๓ วรรคท้าย แห่งพระราชบัญญัติระเบียบบริหารงานบุคคลส่วนท้องถิ่น พ.ศ. ๒๕๔๒ ประกอบกับประกาศคณะกรรมการพนักงานเทศบาลจังหวัดชลบุรี เรื่อง หลักเกณฑ์และเงื่อนไขเกี่ยวกับโครงสร้างส่วนราชการและระดับตำแหน่งของเทศบาล พ.ศ. ๒๕๕๙ และที่แก้ไขเพิ่มเติม และมติคณะกรรมการพนักงานเทศบาลจังหวัดชลบุรี ในการประชุมครั้งที่ ๑๐/๒๕๖๘ เมื่อวันที่ ๒๔ ตุลาคม ๒๕๖๘ เห็นชอบผลการประเมินการปรับปรุงตำแหน่ง รองปลัดเทศบาล ระดับต้น เป็นระดับกลาง ของเทศบาลเมืองอ่างศิลา ตามรายงานผลการประเมินค่างาน ตามที่คณะกรรมการประเมิน ฯ ที่เทศบาลเมืองอ่างศิลาแต่งตั้ง ซึ่งมีผลคะแนนผ่านเกณฑ์การประเมินตามหลักเกณฑ์และเงื่อนไขเกี่ยวกับโครงสร้างส่วนราชการและระดับตำแหน่งของเทศบาลเป็นไปตามหลักเกณฑ์ที่ ก.ท.จ.ชลบุรี กำหนดแล้ว จึงประกาศปรับปรุงแผนอัตรากำลัง ๓ ปี ประจำปีงบประมาณ พ.ศ. ๒๕๖๗ - ๒๕๖๙ (ปรับปรุงครั้งที่ ๒) กรณีปรับปรุงตำแหน่ง รองปลัดเทศบาล ระดับต้น เป็นระดับกลาง ดังนี้

ข้อ ๑ ประกาศฉบับนี้เรียกว่า “ประกาศเทศบาลเมืองอ่างศิลา เรื่อง การปรับปรุงแผนอัตรากำลัง ๓ ปี ประจำปีงบประมาณ พ.ศ. ๒๕๖๗ - ๒๕๖๙ (ปรับปรุงครั้งที่ ๒) กรณีปรับปรุงตำแหน่งรองปลัดเทศบาล ระดับต้น เป็นระดับกลาง”

ข้อ ๒ ประกาศฉบับนี้ มีผลใช้บังคับตั้งแต่วันที่ ๒๙ ตุลาคม ๒๕๖๘ เป็นต้นไป

ข้อ ๓ ให้ปรับปรุงแผนอัตรากำลัง ๓ ปี ประจำปีงบประมาณ พ.ศ. ๒๕๖๗ - ๒๕๖๙ ของเทศบาลเมืองอ่างศิลา โดยปรับปรุงตำแหน่ง รองปลัดเทศบาล (นักบริหารงานท้องถิ่น ระดับต้น) เป็นรองปลัดเทศบาล (นักบริหารงานท้องถิ่น ระดับกลาง) เลขที่ตำแหน่ง ๐๘-๒-๐๐-๑๑๐๑-๐๐๓ รายละเอียดเป็นไปตามแผนอัตรากำลัง ๓ ปี ประจำปีงบประมาณ พ.ศ. ๒๕๖๗ - ๒๕๖๙ (ปรับปรุงครั้งที่ ๒) กรณีปรับปรุงตำแหน่ง รองปลัดเทศบาล ระดับต้น เป็นระดับกลาง แนบท้ายประกาศฉบับนี้

จึงประกาศให้ทราบโดยทั่วกัน

ประกาศ ณ วันที่ ๒๙ ตุลาคม พ.ศ. ๒๕๖๘

ก. น.

(นายวินัย พันภัยพาล)

นายกเทศมนตรีเมืองอ่างศิลา

ตารางสรุปแผนอัตรากำลัง ๓ ปี

ประจำปีงบประมาณ

พ.ศ. ๒๕๖๗ - ๒๕๖๙

(ปรับปรุงครั้งที่ ๒)

ตารางสรุปแผนอัตรากำลัง ๓ ปี ประจำปีงบประมาณ พ.ศ. ๒๕๖๗ - ๒๕๖๙ (ปรับปรุงครั้งที่ ๒)
เทศบาลเมืองอ่างศิลา อำเภอเมืองชลบุรี จังหวัดชลบุรี

ส่วนราชการของเทศบาล	คํากรอบอัตรากำลัง																รวม	อัตรากำลังที่มีอยู่เดิม		อัตรากำลังที่ขอเพิ่ม/ลด						ค่าใช้จ่าย					
	บริหารท้องถิ่น			อํานวยการท้องถิ่น			วิชาการ				ทั่วไป			ครู	ป.	พท.				พท.	(ไม่เกินร้อยละ ๔๐ %)										
	ต้น	กลาง	สูง	ต้น	กลาง	สูง	ปก.	ชก.	ชพ.	ชช.	ปง.	ชง.	อส.								(+/-)										
	๒๕๖๗	๒๕๖๘	๒๕๖๙	๒๕๖๗	๒๕๖๘	๒๕๖๙	๒๕๖๗	๒๕๖๘	๒๕๖๙	๒๕๖๗	๒๕๖๘	๒๕๖๙	๒๕๖๗	๒๕๖๘	๒๕๖๙	เพิ่ม		ลด	เพิ่ม	ลด	เพิ่ม	ลด	จ.	๒๕๖๗	๒๕๖๘	๒๕๖๙					
นักบริหารงานท้องถิ่น	๑	๒	๑	-	-	-	-	-	-	-	-	-	-	-	-	-	-	๔	ประเภท	จำนวน	เพิ่ม	ลด	เพิ่ม	ลด	เพิ่ม	ลด	จ.	๗๐,๙๑๕,๖๘๐	๘๑,๐๔๕,๙๖๐	๘๔,๕๓๑,๐๐๐	
สำนักปลัดเทศบาล	-	-	-	๒	๑	-	๔	๓	-	-	๔	๓	-	-	๑	๓๕	๑๖	๖๙	พ.	๑๐๖	-	-	-	-	๑	-	ด.	๑๐,๖๓๗,๓๕๒	๑๒,๑๕๖,๘๙๔	๑๒,๖๗๙,๖๕๐	
กองคลัง	-	-	-	๔	๑	-	๔	๑	-	-	๖	๔	-	-	-	๑๙	๓	๔๒	ครู	๗	-	-	-	-	-	-	รวม	๘๑,๕๕๓,๐๓๒	๙๓,๒๐๒,๘๕๔	๙๗,๒๑๐,๖๕๐	
กองช่าง	-	-	-	๒	๑	-	๔	-	-	-	๔	๓	๑	-	๑	๒๒	๑๖	๕๔	ป.	๓	-	-	-	-	-	-	ปจ.	๓๐๔,๕๐๐,๐๐๐	๓๓๔,๙๖๕,๐๐๐	๓๙๘,๘๕๖,๐๐๐	
การสาธารณสุขและสิ่งแวดล้อม	-	-	-	๓	๑	-	๕	๒	๑	-	๔	-	-	-	๑	๓๔	๖๓	๑๑๔	พท.	๑๔๒	-	-	-	-	-	-	ร้อยละ	๒๖.๗๘	๒๗.๘๒	๒๔.๓๗	
กองยุทธศาสตร์และงบประมาณ	-	-	-	๒	๑	-	๑	๔	-	-	-	-	-	-	-	๘	๓	๑๙	พท.	๑๑๖	-	-	-	-	-	-					
กองการศึกษา	-	-	-	๒	๑	-	๓	-	-	-	๑	๑	-	๗	-	๑๓	๑๒	๔๐	รวม	๓๗๔	๐	๐	๐	๐	๑	๐					
กองสวัสดิการสังคม	-	-	-	๒	๑	-	๔	-	-	-	๒	-	-	-	-	๖	๑	๑๖													
หน่วยตรวจสอบภายใน	-	-	-	-	-	-	-	-	-	-	-	-	-	-	-	-	-	๑													
กองการเจ้าหน้าที่	-	-	-	๒	๑	-	๓	๒	-	-	๑	-	-	-	-	๕	๒	๑๖													
รวม	๑	๒	๑	๑๙	๘	๐	๒๘	๑๓	๑	๐	๒๒	๑๑	๑	๗	๓	๑๔๒	๑๑๖	๓๗๔													

หมายเหตุ พ. = พนักงานเทศบาล
 ป. = ลูกจ้างประจำ
 พท. = พนักงานจ้างตามภารกิจ
 พท. = พนักงานจ้างทั่วไป
 จ. = ค่าใช้จ่าย + ค่าจ้างพนักงานจ้างตามแผนอัตรากำลัง
 ต. = ประโยชน์ตอบแทนอื่น
 ปจ. = ประมาณการงบประมาณรายจ่ายประจำปี

นายวินัย พันภัยพาล
 นายกเทศมนตรีเมืองอ่างศิลา

นายกัมปนาท จตุภัทรกุล
 ปลัดเทศบาลเมืองอ่างศิลา



ส่วนราชการของเทศบาล	ตำแหน่งที่มีคนครอง	ตำแหน่งที่ว่างเดิม	ตำแหน่งที่ยุบเลิก	ตำแหน่งที่กำหนดใหม่	รวมตำแหน่งในแผน ๓ ปี	หมายเหตุ
นักบริหารงานท้องถิ่น	๓	๐	๐	๑	๔	
สำนักปลัดเทศบาล	๕๐	๑๙	๐	๐	๖๙	
กองคลัง	๒๖	๑๖	๐	๐	๔๒	
กองช่าง	๓๕	๑๙	๐	๐	๕๔	
กองสาธารณสุขและสิ่งแวดล้อม	๙๗	๑๗	๐	๐	๑๑๔	
กองยุทธศาสตร์และงบประมาณ	๑๗	๒	๐	๐	๑๙	
กองการศึกษา	๒๗	๑๓	๐	๐	๔๐	
กองสวัสดิการสังคม	๙	๗	๐	๐	๑๖	
หน่วยตรวจสอบภายใน	๑	๐	๐	๐	๑	
กองการเจ้าหน้าที่	๑๐	๖	๐	๐	๑๖	
รวม	๒๗๔	๙๙	๐	๑	๓๗๔	

๘. โครงสร้างการกำหนดส่วนราชการ

๘.๑ โครงสร้าง

๘. โครงสร้างการกำหนดส่วนราชการ

๘.๑ โครงสร้าง

เทศบาลเมืองอ่างศิลา กำหนดโครงสร้างส่วนราชการในรอบการปรับปรุงแผนอัตรากำลัง ๓ ปี ประจำปีงบประมาณ พ.ศ. ๒๕๖๗ - ๒๕๖๙ ครั้งที่ ๒ ดังนี้

โครงสร้างตามแผนอัตรากำลังใหม่ ประจำปีงบประมาณ พ.ศ. ๒๕๖๗ - ๒๕๖๙ (ปรับปรุงครั้งที่ ๑)	โครงสร้างตามแผนอัตรากำลังใหม่ ประจำปีงบประมาณ พ.ศ. ๒๕๖๗ - ๒๕๖๙ (ปรับปรุงครั้งที่ ๒)	หมายเหตุ
<ul style="list-style-type: none"> - ปลัดเทศบาล (นักบริหารงานท้องถิ่น ระดับสูง) - รองปลัดเทศบาล (นักบริหารงานท้องถิ่น ระดับกลาง) - รองปลัดเทศบาล (นักบริหารงานท้องถิ่น ระดับต้น) 	<ul style="list-style-type: none"> - ปลัดเทศบาล (นักบริหารงานท้องถิ่น ระดับสูง) - รองปลัดเทศบาล (นักบริหารงานท้องถิ่น ระดับกลาง) - รองปลัดเทศบาล (นักบริหารงานท้องถิ่น ระดับกลาง) 	<p>* ปรับปรุงตำแหน่งรองปลัดเทศบาล ระดับต้น เป็นระดับกลาง</p>
<p>๑. สำนักปลัดเทศบาล</p> <p>๑.๑ ฝ่ายอำนวยการ</p> <ul style="list-style-type: none"> - งานเลขานุการ - งานบริหารงานทั่วไป - งานส่งเสริมการท่องเที่ยว <p>๑.๒ ฝ่ายปกครอง</p> <ul style="list-style-type: none"> - งานป้องกันและบรรเทาสาธารณภัย - งานรักษาความสงบ - งานทะเบียนราษฎรและบัตรประจำตัวประชาชน - งานนิติการ 	<p>๑. สำนักปลัดเทศบาล</p> <p>๑.๑ ฝ่ายอำนวยการ</p> <ul style="list-style-type: none"> - งานเลขานุการ - งานบริหารงานทั่วไป - งานส่งเสริมการท่องเที่ยว <p>๑.๒ ฝ่ายปกครอง</p> <ul style="list-style-type: none"> - งานป้องกันและบรรเทาสาธารณภัย - งานรักษาความสงบ - งานทะเบียนราษฎรและบัตรประจำตัวประชาชน - งานนิติการ 	
<p>๒. กองคลัง</p> <p>๒.๑ ฝ่ายการเงินและบัญชี</p> <ul style="list-style-type: none"> - งานการเงินและบัญชี <p>๒.๒ ฝ่ายบริหารงานทั่วไป</p> <ul style="list-style-type: none"> - งานธุรการ - งานพัสดุและทรัพย์สิน <p>๒.๓ ฝ่ายพัฒนารายได้</p> <ul style="list-style-type: none"> - งานพัฒนารายได้ - งานผลประโยชน์และกิจการพาณิชย์ <p>๒.๔ ฝ่ายแผนที่ภาษีและทะเบียนทรัพย์สิน</p> <ul style="list-style-type: none"> - งานแผนที่ภาษีและทะเบียนทรัพย์สิน 	<p>๒. กองคลัง</p> <p>๒.๑ ฝ่ายการเงินและบัญชี</p> <ul style="list-style-type: none"> - งานการเงินและบัญชี <p>๒.๒ ฝ่ายบริหารงานทั่วไป</p> <ul style="list-style-type: none"> - งานธุรการ - งานพัสดุและทรัพย์สิน <p>๒.๓ ฝ่ายพัฒนารายได้</p> <ul style="list-style-type: none"> - งานพัฒนารายได้ - งานผลประโยชน์และกิจการพาณิชย์ <p>๒.๔ ฝ่ายแผนที่ภาษีและทะเบียนทรัพย์สิน</p> <ul style="list-style-type: none"> - งานแผนที่ภาษีและทะเบียนทรัพย์สิน 	

<p>โครงสร้างตามแผนอัตรากำลังใหม่ ประจำปีงบประมาณ พ.ศ. ๒๕๖๗ - ๒๕๖๙ (ปรับปรุงครั้งที่ ๑)</p>	<p>โครงสร้างตามแผนอัตรากำลังใหม่ ประจำปีงบประมาณ พ.ศ. ๒๕๖๗ - ๒๕๖๙ (ปรับปรุงครั้งที่ ๒)</p>	<p>หมายเหตุ</p>
<p>๓. กองช่าง ๓.๑ ฝ่ายแบบแผนและก่อสร้าง - งานบริหารงานทั่วไป - งานสถาปัตยกรรม - งานผังเมือง - งานวิศวกรรมโยธา ๓.๒ ฝ่ายการโยธา - งานสาธารณูปโภค - งานจัดสถานที่และการไฟฟ้าสาธารณะ - งานสวนสาธารณะ</p>	<p>๓. กองช่าง ๓.๑ ฝ่ายแบบแผนและก่อสร้าง - งานบริหารงานทั่วไป - งานสถาปัตยกรรม - งานผังเมือง - งานวิศวกรรมโยธา ๓.๒ ฝ่ายการโยธา - งานสาธารณูปโภค - งานจัดสถานที่และการไฟฟ้าสาธารณะ - งานสวนสาธารณะ</p>	
<p>๔. กองสาธารณสุขและสิ่งแวดล้อม ๔.๑ ฝ่ายบริหารงานทั่วไป - งานธุรการ - งานการเงินและบัญชี ๔.๒ ฝ่ายบริหารงานสาธารณสุข - งานวางแผนสาธารณสุขชุมชน - งานสุขาภิบาลอนามัยและสิ่งแวดล้อม - งานสัตวแพทย์ - งานรักษาความสะอาด ๔.๓ ฝ่ายบริการสาธารณสุข - งานเผยแพร่และฝึกอบรม - งานป้องกันและควบคุมโรค - งานส่งเสริมสุขภาพ - งานศูนย์บริการสาธารณสุข</p>	<p>๔. กองสาธารณสุขและสิ่งแวดล้อม ๔.๑ ฝ่ายบริหารงานทั่วไป - งานธุรการ - งานการเงินและบัญชี ๔.๒ ฝ่ายบริหารงานสาธารณสุข - งานวางแผนสาธารณสุขชุมชน - งานสุขาภิบาลอนามัยและสิ่งแวดล้อม - งานสัตวแพทย์ - งานรักษาความสะอาด ๔.๓ ฝ่ายบริการสาธารณสุข - งานเผยแพร่และฝึกอบรม - งานป้องกันและควบคุมโรค - งานส่งเสริมสุขภาพ - งานศูนย์บริการสาธารณสุข</p>	
<p>๕. กองยุทธศาสตร์และงบประมาณ ๕.๑ ฝ่ายแผนงานและงบประมาณ - งานบริหารงานทั่วไป - งานวิเคราะห์นโยบายและแผน - งานงบประมาณ ๕.๒ ฝ่ายบริการและเผยแพร่วิชาการ - งานบริการและเผยแพร่วิชาการ</p>	<p>๕. กองยุทธศาสตร์และงบประมาณ ๕.๑ ฝ่ายแผนงานและงบประมาณ - งานบริหารงานทั่วไป - งานวิเคราะห์นโยบายและแผน - งานงบประมาณ ๕.๒ ฝ่ายบริการและเผยแพร่วิชาการ - งานบริการและเผยแพร่วิชาการ</p>	

โครงสร้างตามแผนอัตรากำลังใหม่ ประจำปีงบประมาณ พ.ศ. ๒๕๖๗ - ๒๕๖๙ (ปรับปรุงครั้งที่ ๑)	โครงสร้างตามแผนอัตรากำลังใหม่ ประจำปีงบประมาณ พ.ศ. ๒๕๖๗ - ๒๕๖๙ (ปรับปรุงครั้งที่ ๒)	หมายเหตุ
<p>๖. กองการศึกษา</p> <p>๖.๑ ฝ่ายบริหารการศึกษา</p> <ul style="list-style-type: none"> - งานบริหารงานทั่วไป - งานงบประมาณ - งานโรงเรียน - งานการศึกษาปฐมวัย <p>๖.๒ ฝ่ายส่งเสริมการศึกษา ศาสนาและวัฒนธรรม</p> <ul style="list-style-type: none"> - งานกิจกรรมเด็กและเยาวชน - งานส่งเสริมประเพณี ศิลปวัฒนธรรม - งานห้องสมุด พิพิธภัณฑ์และเครือข่ายทางการศึกษา - งานกีฬาและนันทนาการ <p>๖.๓ ศูนย์พัฒนาเด็กเล็กเทศบาลเมืองอ่างศิลาเฉลิมพระเกียรติ</p>	<p>๖. กองการศึกษา</p> <p>๖.๑ ฝ่ายบริหารการศึกษา</p> <ul style="list-style-type: none"> - งานบริหารงานทั่วไป - งานงบประมาณ - งานโรงเรียน - งานการศึกษาปฐมวัย <p>๖.๒ ฝ่ายส่งเสริมการศึกษา ศาสนาและวัฒนธรรม</p> <ul style="list-style-type: none"> - งานกิจกรรมเด็กและเยาวชน - งานส่งเสริมประเพณี ศิลปวัฒนธรรม - งานห้องสมุด พิพิธภัณฑ์และเครือข่ายทางการศึกษา - งานกีฬาและนันทนาการ <p>๖.๓ ศูนย์พัฒนาเด็กเล็กเทศบาลเมืองอ่างศิลาเฉลิมพระเกียรติ</p>	
<p>๗. กองสวัสดิการสังคม</p> <p>๗.๑ ฝ่ายส่งเสริมสวัสดิการสังคม</p> <ul style="list-style-type: none"> - งานสังคมสงเคราะห์ <p>๗.๒ ฝ่ายพัฒนาชุมชน</p> <ul style="list-style-type: none"> - งานพัฒนาชุมชน 	<p>๗. กองสวัสดิการสังคม</p> <p>๗.๑ ฝ่ายส่งเสริมสวัสดิการสังคม</p> <ul style="list-style-type: none"> - งานสังคมสงเคราะห์ <p>๗.๒ ฝ่ายพัฒนาชุมชน</p> <ul style="list-style-type: none"> - งานพัฒนาชุมชน 	
<p>๘. หน่วยตรวจสอบภายใน</p> <ul style="list-style-type: none"> - งานตรวจสอบภายใน 	<p>๘. หน่วยตรวจสอบภายใน</p> <ul style="list-style-type: none"> - งานตรวจสอบภายใน 	
<p>๙. กองการเจ้าหน้าที่</p> <p>๙.๑ ฝ่ายสรรหาและบรรจุแต่งตั้ง</p> <ul style="list-style-type: none"> - งานสรรหาและบรรจุแต่งตั้ง - งานบริหารงานทั่วไป <p>๙.๒ ฝ่ายส่งเสริมและพัฒนาบุคลากร</p> <ul style="list-style-type: none"> - งานส่งเสริมและพัฒนาบุคลากร 	<p>๙. กองการเจ้าหน้าที่</p> <p>๙.๑ ฝ่ายสรรหาและบรรจุแต่งตั้ง</p> <ul style="list-style-type: none"> - งานสรรหาและบรรจุแต่งตั้ง - งานบริหารงานทั่วไป <p>๙.๒ ฝ่ายส่งเสริมและพัฒนาบุคลากร</p> <ul style="list-style-type: none"> - งานส่งเสริมและพัฒนาบุคลากร 	

កុំអោយស្ត្រីមានសេចក្តីសង្ឃឹមក្នុងការងារ ឡើយ ៣០២

๘.๒ การวิเคราะห์การกำหนดตำแหน่ง

กรอบอัตรากำลัง ๓ ปี ประจำปีงบประมาณ พ.ศ. ๒๕๖๗ - ๒๕๖๙ (ปรับปรุงครั้งที่ ๒)

เทศบาลเมืองอ่างศิลา อำเภอเมืองชลบุรี จังหวัดชลบุรี

สำนักปลัดเทศบาล

ที่	ส่วนราชการ	กรอบอัตรากำลัง	กรอบอัตรากำลังที่คาดว่าจะต้องใช้ในช่วงระยะเวลา ๓ ปีข้างหน้า			อัตรากำลังคนเพิ่ม/ลด			หมายเหตุ
			เดิม	๒๕๖๗	๒๕๖๘	๒๕๖๙	๒๕๖๗	๒๕๖๘	
๑	ปลัดเทศบาล (นักบริหารงานท้องถิ่น ระดับสูง)	๑	๑	๑	๑	-	-	-	
๒	รองปลัดเทศบาล (นักบริหารงานท้องถิ่น ระดับกลาง)	๑	๑	๑	๑	-	-	-	
๓	รองปลัดเทศบาล (นักบริหารงานท้องถิ่น ระดับกลาง)	-	-	-	๑	-	-	๑	ปรับปรุงตำแหน่งรองปลัดเทศบาลระดับต้น เป็นระดับกลาง
๔	รองปลัดเทศบาล (นักบริหารงานท้องถิ่น ระดับต้น)	-	-	-	๑	-	-	+๑	กำหนดตำแหน่งรองรับเป็นการเฉพาะรายเป็นการชั่วคราว (ว่างให้ยุบ)
สำนักปลัดเทศบาล (๑๑)									
๕	หัวหน้าสำนักปลัดเทศบาล (นักบริหารงานทั่วไป ระดับกลาง)	๑	๑	๑	๑	-	-	-	
ฝ่ายอำนวยการ									
๖	หัวหน้าฝ่ายอำนวยการ (นักบริหารงานทั่วไป ระดับต้น)	๑	๑	๑	๑	-	-	-	
งานเลขานุการ									
๗	นักจัดการงานทั่วไป (ปฏิบัติการ/ชำนาญการ)	๑	๑	๑	๑	-	-	-	
๘	เจ้าพนักงานธุรการ (ปฏิบัติงาน/ชำนาญงาน)	๑	๑	๑	๑	-	-	-	
พนักงานจ้าง									
๙	ผู้ช่วยนักจัดการงานทั่วไป (พนักงานจ้างตามภารกิจ ผู้มีคุณวุฒิ)	๒	๒	๒	๒	-	-	-	
งานบริหารงานทั่วไป									
๑๐	นักจัดการงานทั่วไป (ปฏิบัติการ/ชำนาญการ)	๑	๑	๑	๑	-	-	-	
๑๑	เจ้าพนักงานธุรการ (ปฏิบัติงาน/ชำนาญงาน)	๑	๑	๑	๑	-	-	-	ว่าง ๑ อัตรา
พนักงานจ้าง									
๑๒	ผู้ช่วยเจ้าพนักงานธุรการ (พนักงานจ้างตามภารกิจ ผู้มีคุณวุฒิ)	๓	๓	๓	๓	-	-	-	
๑๓	คนงาน (พนักงานจ้างทั่วไป)	๑	๑	๑	๑	-	-	-	ว่าง ๑ อัตรา
งานส่งเสริมการท่องเที่ยว									
พนักงานจ้าง									
๑๔	ผู้ช่วยนักพัฒนาการท่องเที่ยว (พนักงานจ้างตามภารกิจ ผู้มีคุณวุฒิ)	๑	-	๑	๑	-	-	-	ว่าง ๑ อัตรา



กรอบอัตรากำลัง ๓ ปี ประจำปีงบประมาณ พ.ศ. ๒๕๖๗ - ๒๕๖๙ (ปรับปรุงครั้งที่ ๒)

เทศบาลเมืองอ่างศิลา อำเภอเมืองชลบุรี จังหวัดชลบุรี

สำนักปลัดเทศบาล

ที่	ส่วนราชการ	กรอบ อัตรากำลัง เดิม	กรอบอัตรากำลังที่คาดว่าจะต้องใช้ในช่วง ระยะเวลา ๓ ปีข้างหน้า			อัตรากำลังคน เพิ่ม/ลด			หมายเหตุ
			๒๕๖๗	๒๕๖๘	๒๕๖๙	๒๕๖๗	๒๕๖๘	๒๕๖๙	
	ฝ่ายปกครอง								
๑๕	หัวหน้าฝ่ายปกครอง (นักบริหารงานทั่วไป ระดับต้น)	๑	๑	๑	๑	-	-	-	
	งานป้องกันและบรรเทาสาธารณภัย								
๑๖	นักป้องกันและบรรเทาสาธารณภัย (ปฏิบัติการ/ชำนาญการ)	๑	๑	๑	๑	-	-	-	ว่าง ๑ อัตรာ
๑๗	เจ้าพนักงานป้องกันและบรรเทาสาธารณภัย (ปฏิบัติงาน/ชำนาญงาน)	๓	๓	๓	๓	-	-	-	ว่าง ๒ อัตรာ
๑๘	เจ้าพนักงานธุรการ (ปฏิบัติงาน/ชำนาญงาน)	๑	๑	๑	๑	-	-	-	
	ลูกจ้างประจำ								
๑๙	พนักงานขับเครื่องจักรกลขนาดเบา (ลูกจ้างประจำ กลุ่มงานช่าง)	๑	๑	๑	๑	-	-	-	ว่างให้ยุบ
	พนักงานจ้าง								
๒๐	พนักงานขับเครื่องจักรกลขนาดเบา (พนักงานจ้างตามภารกิจ ผู้มีทักษะ)	๔	๔	๔	๔	-	-	-	ว่าง ๒ อัตรာ
๒๑	พนักงานวิทย์ (พนักงานจ้างตามภารกิจ ผู้มีทักษะ)	๑	๑	๑	๑	-	-	-	
๒๒	พนักงานดับเพลิง (พนักงานจ้างตามภารกิจ ผู้มีทักษะ)	๖	๖	๖	๖	-	-	-	ว่าง ๑ อัตรာ
๒๓	พนักงานดับเพลิง (พนักงานจ้างทั่วไป)	๔	๔	๔	๔	-	-	-	ว่าง ๓ อัตรာ
๒๔	คนงาน (พนักงานจ้างทั่วไป)	๗	๗	๗	๗	-	-	-	ว่าง ๑ อัตรာ
	งานรักษาความสงบ								
๒๕	นักจัดการงานเทศกิจ (ปฏิบัติการ/ชำนาญการ)	๑	๑	๑	๑	-	-	-	ว่าง ๑ อัตรာ
	พนักงานจ้าง								
๒๖	ผู้ช่วยเจ้าพนักงานเทศกิจ (พนักงานจ้างตามภารกิจ ผู้มีคุณวุฒิ)	๑๗	๑๗	๑๗	๑๗	-	-	-	ว่าง ๒ อัตรာ
๒๗	คนงาน (พนักงานจ้างทั่วไป)	๓	๓	๓	๓	-	-	-	ว่าง ๒ อัตรာ



กรอบอัตรากำลัง ๓ ปี ประจำปีงบประมาณ พ.ศ. ๒๕๖๗ - ๒๕๖๙ (ปรับปรุงครั้งที่ ๒)

เทศบาลเมืองอ่างศิลา อำเภอเมืองชลบุรี จังหวัดชลบุรี

สำนักปลัดเทศบาล

ที่	ส่วนราชการ	กรอบอัตรากำลังเดิม	กรอบอัตราตำแหน่งที่คาดว่าจะต้องใช้ในช่วงระยะเวลา ๓ ปีข้างหน้า			อัตรากำลังคนเพิ่ม/ลด			หมายเหตุ
			๒๕๖๗	๒๕๖๘	๒๕๖๙	๒๕๖๗	๒๕๖๘	๒๕๖๙	
	งานทะเบียนราษฎรและบัตรประจำตัวประชาชน								
๒๘	นักจัดการงานทะเบียนและบัตร (ปฏิบัติการ/ชำนาญการ)	๑	๑	๑	๑	-	-	-	
๒๙	เจ้าพนักงานทะเบียน (ปฏิบัติงาน/ชำนาญงาน)	๑	๑	๑	๑	-	-	-	
	พนักงานจ้าง								
๓๐	คนงาน (พนักงานจ้างทั่วไป)	๑	๑	๑	๑	-	-	-	ว่าง ๑ อัตรา
	งานนิติกร								
๓๑	นิติกร (ปฏิบัติการ/ชำนาญการ)	๒	๒	๒	๒	-	-	-	
	พนักงานจ้าง								
๓๒	ผู้ช่วยนิติกร (พนักงานจ้างตามภารกิจ ผู้มีคุณวุฒิ)	๑	๑	๑	๑				
	รวมสำนักปลัดเทศบาล	๗๑	๗๐	๗๑	๗๓				



กรอบอัตรากำลัง ๓ ปี ประจำปีงบประมาณ พ.ศ. ๒๕๖๗ - ๒๕๖๙ (ปรับปรุงครั้งที่ ๒)

เทศบาลเมืองอ่างศิลา อำเภอเมืองชลบุรี จังหวัดชลบุรี

กองคลัง

ที่	ส่วนราชการ	กรอบอัตรากำลังเดิม	กรอบอัตรากำลังตำแหน่งที่คาดว่าจะต้องใช้ในช่วงระยะเวลา ๓ ปีข้างหน้า			อัตรากำลังคนเพิ่ม/ลด			หมายเหตุ
			๒๕๖๗	๒๕๖๘	๒๕๖๙	๒๕๖๗	๒๕๖๘	๒๕๖๙	
กองคลัง (๑๔)									
๑	ผู้อำนวยการกองคลัง (นักบริหารงานการคลัง ระดับกลาง)	๑	๑	๑	๑	-	-	-	
ฝ่ายการเงินและบัญชี									
๒	หัวหน้าฝ่ายการเงินและบัญชี (นักบริหารงานการคลัง ระดับต้น)	๑	๑	๑	๑	-	-	-	
งานการเงินและบัญชี									
๓	นักวิชาการเงินและบัญชี (ปฏิบัติการ/ชำนาญการ)	๑	๑	๑	๑	-	-	-	
๔	เจ้าพนักงานการเงินและบัญชี (ปฏิบัติงาน/ชำนาญงาน)	๓	๓	๓	๓	-	-	-	ว่าง ๒ อัตรากำลัง (ร้องขอ กสค. สอบแข่งขัน ๑ อัตรากำลัง)
พนักงานจ้าง									
๕	ผู้ช่วยเจ้าพนักงานการเงินและบัญชี (พนักงานจ้างตามภารกิจ ผู้มีคุณวุฒิ)	๓	๓	๓	๓	-	-	-	
๖	ผู้ช่วยเจ้าพนักงานธุรการ (พนักงานจ้างตามภารกิจ ผู้มีคุณวุฒิ)	๑	๑	๑	๑	-	-	-	
๗	คนงาน (พนักงานจ้างทั่วไป)	๓	๓	๓	๓	-	-	-	
ฝ่ายบริหารงานทั่วไป									
๘	หัวหน้าฝ่ายบริหารงานทั่วไป (นักบริหารงานทั่วไป ระดับต้น)	๑	๑	๑	๑	-	-	-	
งานธุรการ									
๙	นักจัดการงานทั่วไป (ปฏิบัติการ/ชำนาญการ)	๑	-	๑	๑	-	-	-	ว่าง ๑ อัตรากำลัง
๑๐	เจ้าพนักงานธุรการ (ปฏิบัติงาน/ชำนาญงาน)	๑	๑	๑	๑	-	-	-	
พนักงานจ้าง									
๑๑	ผู้ช่วยเจ้าพนักงานธุรการ (พนักงานจ้างตามภารกิจ ผู้มีคุณวุฒิ)	๔	๔	๔	๔	-	-	-	
๑๒	พนักงานขับรถยนต์ (พนักงานจ้างตามภารกิจ ผู้มีทักษะ)	๑	๑	๑	๑	-	-	-	



กรอบอัตรากำลัง ๓ ปี ประจำปีงบประมาณ พ.ศ. ๒๕๖๗ - ๒๕๖๙ (ปรับปรุงครั้งที่ ๒)
 เทศบาลเมืองอ่างศิลา อำเภอเมืองชลบุรี จังหวัดชลบุรี
 กองคลัง

ที่	ส่วนราชการ	กรอบอัตรากำลังเดิม	กรอบอัตรากำลังที่คาดว่าจะต้องใช้ในช่วงระยะเวลา ๓ ปีข้างหน้า			อัตรากำลังคนเพิ่ม/ลด			หมายเหตุ
			๒๕๖๗	๒๕๖๘	๒๕๖๙	๒๕๖๗	๒๕๖๘	๒๕๖๙	
	งานพัสดุและทรัพย์สิน								
๑๓	นักวิชาการพัสดุ (ปฏิบัติการ/ชำนาญการ)	๑	๑	๑	๑	-	-	-	ว่าง ๑ อัตรากำลัง (ร้องขอ กสด. สอบแข่งขัน)
๑๔	เจ้าพนักงานพัสดุ (ปฏิบัติงาน/ชำนาญงาน)	๒	๒	๒	๒	-	-	-	ว่าง ๑ อัตรากำลัง (ร้องขอ กสด. สอบแข่งขัน ๑ อัตรากำลัง)
	พนักงานจ้าง								
๑๕	ผู้ช่วยนักวิชาการพัสดุ (พนักงานจ้างตามภารกิจ ผู้มีคุณวุฒิ)	๑	-	๑	๑	-	-	-	ว่าง ๑ อัตรากำลัง
๑๖	ผู้ช่วยเจ้าพนักงานพัสดุ (พนักงานจ้างตามภารกิจ ผู้มีคุณวุฒิ)	๓	๓	๓	๓	-	-	-	ว่าง ๑ อัตรากำลัง
	ฝ่ายพัฒนารายได้								
๑๗	หัวหน้าฝ่ายพัฒนารายได้ (นักบริหารงานการคลัง ระดับต้น)	๑	๑	๑	๑	-	-	-	
	งานพัฒนารายได้								
๑๘	นักวิชาการจัดเก็บรายได้ (ปฏิบัติการ/ชำนาญการ)	๑	๑	๑	๑	-	-	-	ว่าง ๑ อัตรากำลัง
	พนักงานจ้าง								
๑๙	ผู้ช่วยนักวิชาการจัดเก็บรายได้ (พนักงานจ้างตามภารกิจ ผู้มีคุณวุฒิ)	๑	-	๑	๑	-	-	-	ว่าง ๑ อัตรากำลัง
๒๐	ผู้ช่วยเจ้าพนักงานจัดเก็บรายได้ (พนักงานจ้างตามภารกิจ ผู้มีคุณวุฒิ)	๑	๑	๑	๑	-	-	-	
	งานผลประโยชน์และกิจการพาณิชย์								
๒๑	เจ้าพนักงานจัดเก็บรายได้ (ปฏิบัติงาน/ชำนาญงาน)	๓	๓	๓	๓	-	-	-	ว่าง ๑ อัตรากำลัง (ร้องขอ กสด. สอบแข่งขัน ๑ อัตรากำลัง)
	พนักงานจ้าง								
๒๒	ผู้ช่วยเจ้าพนักงานจัดเก็บรายได้ (พนักงานจ้างตามภารกิจ ผู้มีคุณวุฒิ)	๒	-	๒	๒	-	-	-	ว่าง ๒ อัตรากำลัง
	ฝ่ายแผนที่ภาษีและทะเบียนทรัพย์สิน								
๒๓	หัวหน้าฝ่ายแผนที่ภาษีและทะเบียนทรัพย์สิน (นักบริหารงานการคลัง ระดับต้น)	๑	๑	๑	๑	-	-	-	
	งานแผนที่ภาษีและทะเบียนทรัพย์สิน								
๒๔	นักวิชาการคลัง (ปฏิบัติการ/ชำนาญการ)	๑	๑	๑	๑	-	-	-	ว่าง ๑ อัตรากำลัง (ร้องขอ กสด. สอบแข่งขัน)
๒๕	เจ้าพนักงานการคลัง (ปฏิบัติงาน/ชำนาญงาน)	๑	๑	๑	๑	-	-	-	ว่าง ๑ อัตรากำลัง (ร้องขอ กสด. สอบแข่งขัน)
	พนักงานจ้าง								
๒๖	ผู้ช่วยเจ้าพนักงานการคลัง (พนักงานจ้างตามภารกิจ ผู้มีคุณวุฒิ)	๒	-	๒	๒	-	-	-	ว่าง ๒ อัตรากำลัง
	รวมกองคลัง	๔๙	๓๕	๔๒	๔๒	๐	๐	๐	



กรอบอัตรากำลัง ๓ ปี ประจำปีงบประมาณ พ.ศ. ๒๕๖๗ - ๒๕๖๙ (ปรับปรุงครั้งที่ ๒)
เทศบาลเมืองอ่างศิลา อำเภอเมืองชลบุรี จังหวัดชลบุรี
กองช่าง

ที่	ส่วนราชการ	กรอบอัตรากำลัง	กรอบอัตรากำลังตำแหน่งที่คาดว่าจะต้องใช้ในช่วงระยะเวลา ๓ ปีข้างหน้า			อัตรากำลังคนเพิ่ม/ลด			หมายเหตุ
			เดิม	๒๕๖๗	๒๕๖๘	๒๕๖๙	๒๕๖๗	๒๕๖๘	
	กองช่าง (๐๕)								
๑	ผู้อำนวยการกองช่าง (นักบริหารงานช่าง ระดับกลาง)	๑	๑	๑	๑	-	-	-	
	ฝ่ายแบบแผนและก่อสร้าง								
๒	หัวหน้าฝ่ายแบบแผนและก่อสร้าง (นักบริหารงานช่าง ระดับต้น)	๑	๑	๑	๑	-	-	-	
	งานบริหารงานทั่วไป								
๓	เจ้าพนักงานธุรการ (ปฏิบัติงาน/ชำนาญงาน)	๑	๑	๑	๑	-	-	-	
	ลูกจ้างประจำ								
๔	นักการ (ลูกจ้างประจำ กลุ่มงานบริการพื้นฐาน)	๑	๑	๑	๑	-	-	-	ว่างให้ยุบ
	พนักงานจ้าง								
๕	ผู้ช่วยนักจัดการงานทั่วไป (พนักงานจ้างตามภารกิจ ผู้มีคุณวุฒิ)	๑	-	๑	๑	-	-	-	ว่าง ๑ อัตรา
	งานสถาปัตยกรรม								
๖	ผู้ช่วยเจ้าพนักงานธุรการ (พนักงานจ้างตามภารกิจ ผู้มีคุณวุฒิ)	๒	๒	๒	๒	-	-	-	
	งานช่างโยธา								
๗	สถาปนิก (ปฏิบัติการ/ชำนาญการ)	๑	๑	๑	๑	-	-	-	ว่าง ๑ อัตรา (ร้องขอ กสส. สอบแข่งขัน)
	พนักงานจ้าง								
๘	ผู้ช่วยสถาปนิก (พนักงานจ้างตามภารกิจ ผู้มีคุณวุฒิ)	๑	-	๑	๑	-	-	-	ว่าง ๑ อัตรา
	งานผังเมือง								
๙	นายช่างโยธา (ปฏิบัติงาน/ชำนาญงาน)	๑	๑	๑	๑	-	-	-	ว่าง ๑ อัตรา (ร้องขอ กสส. สอบแข่งขัน)
	งานวิศวกรรมโยธา								
๑๐	วิศวกรโยธา (ปฏิบัติการ/ชำนาญการ)	๒	๒	๒	๒	-	-	-	ว่าง ๒ อัตรา (ร้องขอ กสส. สอบแข่งขัน ๑ อัตรา)
	พนักงานจ้าง								
๑๑	นายช่างโยธา (อาวุโส)	๑	๑	๑	๑	-	-	-	
	พนักงานจ้าง								
๑๒	ผู้ช่วยวิศวกรโยธา (พนักงานจ้างตามภารกิจ ผู้มีคุณวุฒิ)	๒	๑	๒	๒	-	-	-	ว่าง ๑ อัตรา
	พนักงานจ้าง								
๑๓	ผู้ช่วยนายช่างโยธา (พนักงานจ้างตามภารกิจ ผู้มีคุณวุฒิ)	๒	๒	๒	๒	-	-	-	



กรอบอัตรากำลัง ๓ ปี ประจำปีงบประมาณ พ.ศ. ๒๕๖๗ - ๒๕๖๙ (ปรับปรุงครั้งที่ ๒)
เทศบาลเมืองอ่างศิลา อำเภอเมืองชลบุรี จังหวัดชลบุรี
กองช่าง

ที่	ส่วนราชการ	กรอบอัตรากำลังเดิม	กรอบอัตรากำลังใหม่ที่คาดว่าจะต้องใช้ในช่วงระยะเวลา ๓ ปีข้างหน้า			อัตรากำลังคนเพิ่ม/ลด			หมายเหตุ
			๒๕๖๗	๒๕๖๘	๒๕๖๙	๒๕๖๗	๒๕๖๘	๒๕๖๙	
	ฝ่ายการโยธา								
๑๔	หัวหน้าฝ่ายการโยธา (นักบริหารงานช่าง ระดับต้น)	๑	๑	๑	๑	-	-	-	อยู่ระหว่างการดำเนินการสรรหาของ ก.ท.
	งานสาธารณูปโภค								
๑๕	วิศวกรโยธา (ปฏิบัติกร/ชำนาญการ)	๑	๑	๑	๑	-	-	-	ว่าง ๑ อัตรา (ร้องขอ กสส. สอบแข่งขัน)
๑๖	นายช่างโยธา (ปฏิบัติงาน/ชำนาญงาน)	๒	๒	๒	๒	-	-	-	ว่าง ๑ อัตรา (ร้องขอ กสส. สอบแข่งขัน ๑ อัตรา)
	พนักงานจ้าง								
๑๗	ผู้ช่วยนายช่างโยธา (พนักงานจ้างตามภารกิจ ผู้มีคุณวุฒิ)	๒	-	๒	๒	-	-	-	ว่าง ๒ อัตรา
๑๘	พนักงานขับรถยนต์ (พนักงานจ้างตามภารกิจ ผู้มีทักษะ)	๑	๑	๑	๑	-	-	-	
๑๙	พนักงานขับเครื่องจักรกลขนาดกลาง (พนักงานจ้างตามภารกิจ ผู้มีทักษะ)	๑	๑	๑	๑	-	-	-	
	งานจัดสถานที่และการไฟฟ้าสาธารณะ								
๒๐	นายช่างไฟฟ้า (ปฏิบัติงาน/ชำนาญงาน)	๒	๒	๒	๒	-	-	-	ว่าง ๑ อัตรา (ร้องขอ กสส. สอบแข่งขัน ๑ อัตรา)
	พนักงานจ้าง								
๒๑	ผู้ช่วยนายช่างไฟฟ้า (พนักงานจ้างตามภารกิจ ผู้มีคุณวุฒิ)	๒	๑	๒	๒	-	-	-	ว่าง ๑ อัตรา
๒๒	พนักงานขับเครื่องจักรกลขนาดเบา (พนักงานจ้างตามภารกิจ ผู้มีทักษะ)	๓	๑	๓	๓	-	-	-	ว่าง ๒ อัตรา
๒๓	พนักงานขับเครื่องจักรกลขนาดหนัก (พนักงานจ้างตามภารกิจ ผู้มีทักษะ)	๑	๑	๑	๑	-	-	-	
๒๔	ช่างปูน (พนักงานจ้างตามภารกิจ ผู้มีทักษะ)	๒	๒	๒	๒	-	-	-	
๒๕	ตักแต่งสวน (พนักงานจ้างตามภารกิจ ผู้มีทักษะ)	๒	๒	๒	๒	-	-	-	
๒๖	คนงาน (พนักงานจ้างทั่วไป)	๑๖	๑๖	๑๖	๑๖	-	-	-	ว่าง ๒ อัตรา
	งานสวนสาธารณะ								
๒๗	เจ้าพนักงานสวนสาธารณะ (ปฏิบัติงาน/ชำนาญงาน)	๑	๑	๑	๑	-	-	-	ว่าง ๑ อัตรา (ร้องขอ กสส. สอบแข่งขัน)
รวมกองช่าง		๕๔	๔๖	๕๔	๕๔	๐	๐	๐	



กรอบอัตรากำลัง ๓ ปี ประจำปีงบประมาณ พ.ศ. ๒๕๖๗ - ๒๕๖๙ (ปรับปรุงครั้งที่ ๒)

เทศบาลเมืองอ่างศิลา อำเภอเมืองชลบุรี จังหวัดชลบุรี

กองสาธารณสุขและสิ่งแวดล้อม

ที่	ส่วนราชการ	กรอบ อัตรากำลัง เดิม	กรอบอัตรากำลังที่คาดว่าจะต้องใช้ในช่วง ระยะเวลา ๓ ปีข้างหน้า			อัตรากำลังคน เพิ่ม/ลด			หมายเหตุ
			๒๕๖๗	๒๕๖๘	๒๕๖๙	๒๕๖๗	๒๕๖๘	๒๕๖๙	
	กองสาธารณสุขและสิ่งแวดล้อม (๐๖)								
๑	ผู้อำนวยการกองสาธารณสุขและสิ่งแวดล้อม (นักบริหารงานสาธารณสุขและสิ่งแวดล้อม ระดับกลาง)	๑	๑	๑	๑	-	-	-	
	ฝ่ายบริหารงานทั่วไป								
๒	หัวหน้าฝ่ายบริหารงานทั่วไป (นักบริหารงานทั่วไป ระดับต้น)	๑	๑	๑	๑	-	-	-	
	งานธุรการ								
๓	นักจัดการงานทั่วไป (ปฏิบัติการ/ชำนาญการ)	๑	๑	๑	๑	-	-	-	ว่าง ๑ อัตรา
๔	เจ้าพนักงานธุรการ (ปฏิบัติงาน/ชำนาญงาน)	๑	๑	๑	๑	-	-	-	
	ลูกจ้างประจำ								
๕	นักการ (ลูกจ้างประจำ กลุ่มงานบริการพื้นฐาน)	๑	๑	๑	๑	-	-	-	ว่างให้ยุบ
	พนักงานจ้าง								
๖	ผู้ช่วยเจ้าพนักงานธุรการ (พนักงานจ้างตามภารกิจ ผู้มีคุณวุฒิ)	๖	๖	๖	๖	-	-	-	ว่าง ๑ อัตรา
	งานการเงินและบัญชี								
	ฝ่ายบริหารงานสาธารณสุข								
๗	หัวหน้าฝ่ายบริหารงานสาธารณสุข (นักบริหารงานสาธารณสุขและสิ่งแวดล้อม ระดับต้น)	๑	๑	๑	๑	-	-	-	
	งานวางแผนสาธารณสุขชุมชน								
๘	นักวิชาการสุขาภิบาล (ปฏิบัติการ/ชำนาญการ)	๑	๑	๑	๑	-	-	-	ว่าง ๑ อัตรา
๙	เจ้าพนักงานสาธารณสุข (ปฏิบัติงาน/ชำนาญงาน)	๑	๑	๑	๑	-	-	-	ว่าง ๑ อัตรา
	งานสุขาภิบาลอนามัยและสิ่งแวดล้อม								
	พนักงานจ้าง								
๑๐	ผู้ช่วยนักวิชาการสุขาภิบาล (พนักงานจ้างตามภารกิจ ผู้มีคุณวุฒิ)	๑	๑	๑	๑	-	-	-	
	งานสัตวแพทย์								
๑๑	นายสัตวแพทย์ (ปฏิบัติการ/ชำนาญการ)	๑	๑	๑	๑	-	-	-	
	พนักงานจ้าง								
๑๒	ผู้ช่วยนายสัตวแพทย์ (พนักงานจ้างตามภารกิจ ผู้มีคุณวุฒิ)	๑	-	๑	๑	-	-	-	ว่าง ๑ อัตรา
๑๓	ผู้ช่วยเจ้าพนักงานสัตวบาล (พนักงานจ้างตามภารกิจ ผู้มีคุณวุฒิ)	๑	๑	๑	๑	-	-	-	



กรอบอัตรากำลัง ๓ ปี ประจำปีงบประมาณ พ.ศ. ๒๕๖๗ - ๒๕๖๙ (ปรับปรุงครั้งที่ ๒)

เทศบาลเมืองอ่างศิลา อำเภอเมืองชลบุรี จังหวัดชลบุรี

กองสาธารณสุขและสิ่งแวดล้อม

ที่	ส่วนราชการ	กรอบ อัตรากำลัง เดิม	กรอบอัตรากำลังที่คาดว่าจะต้องใช้ในช่วง ระยะเวลา ๓ ปีข้างหน้า			อัตรากำลังคน เพิ่ม/ลด			หมายเหตุ
			๒๕๖๗	๒๕๖๘	๒๕๖๙	๒๕๖๗	๒๕๖๘	๒๕๖๙	
	งานรักษาความสะอาด								
๑๔	เจ้าพนักงานสาธารณสุข (ปฏิบัติงาน/ชำนาญงาน)	๑	๑	๑	๑	-	-	-	ว่าง ๑ อัตรา
๑๕	เจ้าพนักงานจัดเก็บรายได้ (ปฏิบัติงาน/ชำนาญงาน)	๑	๑	๑	๑	-	-	-	ว่าง ๑ อัตรา
	พนักงานจ้าง								
๑๖	ผู้ช่วยนักวิชาการสุขาภิบาล (พนักงานจ้างตามภารกิจ ผู้มีคุณวุฒิ)	๑	๑	๑	๑	-	-	-	
๑๗	ผู้ช่วยเจ้าพนักงานจัดเก็บรายได้ (พนักงานจ้างตามภารกิจ ผู้มีคุณวุฒิ)	๒	๒	๒	๒	-	-	-	ว่าง ๑ อัตรา
๑๘	พนักงานขับรถยนต์ (พนักงานจ้างตามภารกิจ ผู้มีทักษะ)	๒	๒	๒	๒	-	-	-	
๑๙	พนักงานขับเครื่องจักรกลขนาดกลาง (พนักงานจ้างตามภารกิจ ผู้มีทักษะ)	๒	๒	๒	๒	-	-	-	
๒๐	พนักงานขับเครื่องจักรกลขนาดหนัก (พนักงานจ้างตามภารกิจ ผู้มีทักษะ)	๔	๔	๔	๔	-	-	-	
๒๑	ช่างปูน (พนักงานจ้างตามภารกิจ ผู้มีทักษะ)	๒	๒	๒	๒	-	-	-	
๒๒	คนงานประจำรถขยะ (พนักงานจ้างตามภารกิจ ผู้มีทักษะ)	๑๐	๑๐	๑๐	๑๐	-	-	-	ว่าง ๒ อัตรา
๒๓	คนงานกวาด (พนักงานจ้างทั่วไป)	๑๕	๑๕	๑๕	๑๕	-	-	-	ว่าง ๑ อัตรา
๒๔	คนงาน (พนักงานจ้างทั่วไป)	๔๘	๔๘	๔๘	๔๘	-	-	-	ว่าง ๒ อัตรา
	ฝ่ายบริการสาธารณสุข								
๒๕	หัวหน้าฝ่ายบริการสาธารณสุข (นักบริหารงานสาธารณสุขและสิ่งแวดล้อม ระดับต้น)	๑	๑	๑	๑	-	-	-	อยู่ระหว่างการดำเนินการ สรรหาของ ก.ท.
	งานเผยแพร่และฝึกอบรม								
	งานป้องกันและควบคุมโรค								
๒๖	นักวิชาการสาธารณสุข (ปฏิบัติกร/ชำนาญการ)	๑	๑	๑	๑	-	-	-	
๒๗	พยาบาลวิชาชีพ (ชำนาญการพิเศษ)	๑	๑	๑	๑	-	-	-	



กรอบอัตรากำลัง ๓ ปี ประจำปีงบประมาณ พ.ศ. ๒๕๖๗ - ๒๕๖๙ (ปรับปรุงครั้งที่ ๒)
เทศบาลเมืองอ่างศิลา อำเภอเมืองชลบุรี จังหวัดชลบุรี
กองสาธารณสุขและสิ่งแวดล้อม

ที่	ส่วนราชการ	กรอบ อัตรากำลัง เดิม	กรอบอัตรากำลังที่คาดว่าจะต้องใช้เวลา ๓ ปีข้างหน้า			อัตรากำลังคน เพิ่ม/ลด			หมายเหตุ
			๒๕๖๗	๒๕๖๘	๒๕๖๙	๒๕๖๗	๒๕๖๘	๒๕๖๙	
	งานส่งเสริมสุขภาพ								
๒๘	นักวิชาการสาธารณสุข (ปฏิบัติการ/ชำนาญการ)	๑	๑	๑	๑	-	-	-	ว่าง ๑ อัตรา
๒๙	พยาบาลวิชาชีพ (ปฏิบัติการ/ชำนาญการ)	๒	๑	๒	๒	-	-	-	ว่าง ๑ อัตรา
	พนักงานจ้าง								
๓๐	ผู้ช่วยนักวิชาการสาธารณสุข (พนักงานจ้างตามภารกิจ ผู้มีคุณวุฒิ)	๒	๑	๒	๒	-	-	-	ว่าง ๑ อัตรา
	งานศูนย์บริการสาธารณสุข								
	รวมกองสาธารณสุขและสิ่งแวดล้อม	๑๑๔	๑๑๑	๑๑๔	๑๑๔				



กรอบอัตรากำลัง ๓ ปี ประจำปีงบประมาณ พ.ศ. ๒๕๖๗ - ๒๕๖๙ (ปรับปรุงครั้งที่ ๒)

เทศบาลเมืองอ่างศิลา อำเภอเมืองชลบุรี จังหวัดชลบุรี

กองยุทธศาสตร์และงบประมาณ

ที่	ส่วนราชการ	กรอบ อัตรากำลัง เดิม	กรอบอัตรากำลังที่คาดว่าจะต้องใช้ในช่วง ระยะเวลา ๓ ปีข้างหน้า			อัตรากำลังคน เพิ่ม/ลด			หมายเหตุ
			๒๕๖๗	๒๕๖๘	๒๕๖๙	๒๕๖๗	๒๕๖๘	๒๕๖๙	
	กองยุทธศาสตร์และงบประมาณ (๐๗)								
๑	ผู้อำนวยการกองยุทธศาสตร์และงบประมาณ (นักบริหารงานทั่วไป ระดับกลาง)	๑	๑	๑	๑	-	-	-	
	ฝ่ายแผนงานและงบประมาณ								
๒	หัวหน้าฝ่ายแผนงานและงบประมาณ (นักบริหารงานทั่วไป ระดับต้น)	๑	๑	๑	๑	-	-	-	
	งานบริหารงานทั่วไป								
๓	นักจัดการงานทั่วไป (ปฏิบัติการ/ชำนาญการ)	๑	๑	๑	๑	-	-	-	
	พนักงานจ้าง								
๔	ผู้ช่วยเจ้าพนักงานธุรการ (พนักงานจ้างตามภารกิจ ผู้มีคุณวุฒิ)	๑	๑	๑	๑	-	-	-	
๕	พนักงานขับรถยนต์ (พนักงานจ้างตามภารกิจ ผู้มีทักษะ)	๑	๑	๑	๑	-	-	-	
๖	คนงาน (พนักงานจ้างทั่วไป)	๓	๓	๓	๓	-	-	-	
	งานวิเคราะห์นโยบายและแผน								
๗	นักวิเคราะห์นโยบายและแผน (ปฏิบัติการ/ชำนาญการ)	๑	๑	๑	๑	-	-	-	
	พนักงานจ้าง								
๘	ผู้ช่วยนักวิเคราะห์นโยบายและแผน (พนักงานจ้างตามภารกิจ ผู้มีคุณวุฒิ)	๒	๒	๒	๒	-	-	-	
	งานงบประมาณ								
๙	นักวิเคราะห์นโยบายและแผน (ปฏิบัติการ/ชำนาญการ)	๑	๑	๑	๑	-	-	-	
	พนักงานจ้าง								
๑๐	ผู้ช่วยนักวิเคราะห์นโยบายและแผน (พนักงานจ้างตามภารกิจ ผู้มีคุณวุฒิ)	๑	๑	๑	๑				



กรอบอัตราค่าจ้าง ๓ ปี ประจำปีงบประมาณ พ.ศ. ๒๕๖๗ - ๒๕๖๙ (ปรับปรุงครั้งที่ ๒)
 เทศบาลเมืองอ่างศิลา อำเภอเมืองชลบุรี จังหวัดชลบุรี
 กองยุทธศาสตร์และงบประมาณ

ที่	ส่วนราชการ	กรอบ อัตรา ค่าจ้าง เดิม	กรอบอัตราตำแหน่งที่คาดว่าจะต้องใช้ในช่วง ระยะเวลา ๓ ปีข้างหน้า			อัตราค่าจ้างคน เพิ่ม/ลด			หมายเหตุ
			๒๕๖๗	๒๕๖๘	๒๕๖๙	๒๕๖๗	๒๕๖๘	๒๕๖๙	
	ฝ่ายบริการและเผยแพร่วิชาการ								
๑๑	หัวหน้าฝ่ายบริการและเผยแพร่วิชาการ (นักบริหารงานทั่วไป ระดับต้น)	๑	๑	๑	๑	-	-	-	
	งานบริการและเผยแพร่วิชาการ								
๑๒	นักวิชาการคอมพิวเตอร์ (ปฏิบัติการ/ชำนาญการ)	๑	๑	๑	๑	-	-	-	ว่าง ๑ อัตรา (ร้องขอ กสส. สอบแข่งขัน)
๑๓	นักประชาสัมพันธ์ (ปฏิบัติการ/ชำนาญการ)	๑	๑	๑	๑	-	-	-	
	พนักงานจ้าง								
๑๔	ผู้ช่วยนักวิชาการคอมพิวเตอร์ (พนักงานจ้างตามภารกิจ ผู้มีคุณวุฒิ)	๑	-	๑	๑	-	-	-	ว่าง ๑ อัตรา
๑๕	ผู้ช่วยนักประชาสัมพันธ์ (พนักงานจ้างตามภารกิจ ผู้มีคุณวุฒิ)	๒	๒	๒	๒	-	-	-	
รวมกองยุทธศาสตร์และงบประมาณ		๑๙	๑๘	๑๙	๑๙				

ก.พ.จ. อ.สิบลุม
 ครั้งที่ ๑๐, ๒๕๖๘
 เห็นชอบเมื่อ
 ๒๕ ต.ค. ๒๕๖๘
 ๕/๒๖๖

กรอบอัตรากำลัง ๓ ปี ประจำปีงบประมาณ พ.ศ. ๒๕๖๗ - ๒๕๖๙ (ปรับปรุงครั้งที่ ๒)

เทศบาลเมืองอ่างศิลา อำเภอเมืองชลบุรี จังหวัดชลบุรี

กองการศึกษา

ที่	ส่วนราชการ	กรอบ อัตรากำลัง เดิม	กรอบอัตรากำลังที่คาดว่าจะต้องใช้ในช่วง ระยะเวลา ๓ ปีข้างหน้า			อัตรากำลังคน เพิ่ม/ลด			หมายเหตุ
			๒๕๖๗	๒๕๖๘	๒๕๖๙	๒๕๖๗	๒๕๖๘	๒๕๖๙	
	กองการศึกษา (๑๘)								
๑	ผู้อำนวยการกองการศึกษา (นักบริหารงานการศึกษา ระดับกลาง)	๑	๑	๑	๑	-	-	-	
	ฝ่ายบริหารการศึกษา								
๒	หัวหน้าฝ่ายบริหารการศึกษา (นักบริหารงานการศึกษา ระดับต้น)	๑	๑	๑	๑	-	-	-	อยู่ระหว่างการดำเนินการ สรรหาของ ก.ท.
	งานบริหารงานทั่วไป								
๓	เจ้าพนักงานธุรการ (ปฏิบัติงาน/ชำนาญงาน)	๒	๒	๒	๒	-	-	-	
	พนักงานจ้าง								
๔	ผู้ช่วยเจ้าพนักงานธุรการ (พนักงานจ้างตามภารกิจ ผู้มีคุณวุฒิ)	๑	๑	๑	๑	-	-	-	
๕	พนักงานขับรถยนต์ (พนักงานจ้างตามภารกิจ ผู้มีทักษะ)	๑	๑	๑	๑	-	-	-	
๖	นักการ (พนักงานจ้างทั่วไป)	๒	๓	๒	๒	-	-	-	
๗	คนงาน (พนักงานจ้างทั่วไป)	๖	๗	๖	๖	-	-	-	ว่าง ๑ อัตรา
	งานงบประมาณ								
	พนักงานจ้าง								
๘	ผู้ช่วยเจ้าพนักงานการเงินและบัญชี (พนักงานจ้างตามภารกิจ ผู้มีคุณวุฒิ)	๑	๑	๑	๑	-	-	-	
	งานโรงเรียน								
	พนักงานจ้าง								
๙	ผู้ช่วยนักวิชาการการศึกษา (พนักงานจ้างตามภารกิจ ผู้มีคุณวุฒิ)	๑	๑	๑	๑	-	-	-	
	งานการศึกษาปฐมวัย								
๑๐	นักวิชาการการศึกษา (ปฏิบัติการ/ชำนาญการ)	๑	๑	๑	๑	-	-	-	
	พนักงานจ้าง								
๑๑	ผู้ช่วยนักวิชาการการศึกษา (พนักงานจ้างตามภารกิจ ผู้มีคุณวุฒิ)	๑	๑	๑	๑	-	-	-	



กรอบอัตรากำลัง ๓ ปี ประจำปีงบประมาณ พ.ศ. ๒๕๖๗ - ๒๕๖๙ (ปรับปรุงครั้งที่ ๒)
เทศบาลเมืองอ่างศิลา อำเภอเมืองชลบุรี จังหวัดชลบุรี
กองการศึกษา

ที่	ส่วนราชการ	กรอบ อัตรากำลัง เดิม	กรอบอัตรากำลังที่คาดว่าจะต้องใช้ในช่วง ระยะเวลา ๓ ปีข้างหน้า			อัตรากำลังคน เพิ่ม/ลด			หมายเหตุ
			๒๕๖๗	๒๕๖๘	๒๕๖๙	๒๕๖๗	๒๕๖๘	๒๕๖๙	
	ฝ่ายส่งเสริมการศึกษา ศาสนาและวัฒนธรรม								
๑๒	หัวหน้าฝ่ายส่งเสริมการศึกษา ศาสนาและวัฒนธรรม (นักบริหารงานการศึกษา ระดับต้น)	๑	๑	๑	๑	-	-	-	อยู่ระหว่างการดำเนินการ สรรหาของ ก.ท.
	งานกิจกรรมเด็กและเยาวชน								
๑๓	นักสหนาการ (ปฏิบัติการ/ชำนาญการ)	๑	๑	๑	๑	-	-	-	ว่าง ๑ อัตรา
	งานส่งเสริมประเพณี ศิลปวัฒนธรรม								
	พนักงานจ้าง								
๑๔	ผู้ช่วยนักวิชาการศึกษา (พนักงานจ้างตามภารกิจ ผู้มีคุณวุฒิ)	๑	-	๑	๑	-	-	-	ว่าง ๑ อัตรา
๑๕	ผู้ช่วยนักวิชาการวัฒนธรรม (พนักงานจ้างตามภารกิจ ผู้มีคุณวุฒิ)	๑	๑	๑	๑	-	-	-	
	งานห้องสมุด พิพิธภัณฑ์และเครือข่ายทางการศึกษา								
๑๖	นักวิชาการศึกษา (ปฏิบัติการ/ชำนาญการ)	๑	๑	๑	๑	-	-	-	
	งานกีฬาและนันทนาการ								
	พนักงานจ้าง								
๑๗	ผู้ช่วยนักสหนาการ (พนักงานจ้างตามภารกิจ ผู้มีคุณวุฒิ)	๑	-	๑	๑	-	-	-	ว่าง ๑ อัตรา
	ศูนย์พัฒนาเด็กเล็กเทศบาลเมืองอ่างศิลา เฉลิมพระเกียรติ								
๑๘	ผู้อำนวยการศูนย์พัฒนาเด็กเล็ก	๑	๑	๑	๑	-	-	-	"การสรรหาตำแหน่งดังกล่าว ให้กระทำได้ ก็ต่อเมื่อได้รับแจ้ง การจัดสรรงบประมาณจาก สำนักงบประมาณแล้ว"
๑๙	ครู	๖	๖	๖	๖	-	-	-	งบบุคลากร ว่าง ๓ อัตรา
	พนักงานจ้าง								
๒๐	ผู้ช่วยครูผู้ช่วย (พนักงานจ้างตามภารกิจ ผู้มีคุณวุฒิ)	๕	๕	๕	๕	-	-	-	
๒๑	ผู้ดูแลเด็ก (พนักงานจ้างทั่วไป)	๔	๔	๔	๔				ว่าง ๓ อัตรา
	รวมกองการศึกษา	๔๐	๔๐	๔๐	๔๐				



กรอบอัตรากำลัง ๓ ปี ประจำปีงบประมาณ พ.ศ. ๒๕๖๗ - ๒๕๖๙ (ปรับปรุงครั้งที่ ๒)

เทศบาลเมืองอ่างศิลา อำเภอเมืองชลบุรี จังหวัดชลบุรี

กองสวัสดิการสังคม

ที่	ส่วนราชการ	กรอบ อัตรากำลัง	กรอบอัตรากำลังที่คาดว่าจะต้องใช้ในช่วง ระยะเวลา ๓ ปีข้างหน้า			อัตรากำลังคน เพิ่ม/ลด			หมายเหตุ
			เดิม	๒๕๖๗	๒๕๖๘	๒๕๖๙	๒๕๖๗	๒๕๖๘	
	กองสวัสดิการสังคม (๑๑)								
๑	ผู้อำนวยการกองสวัสดิการสังคม (นักบริหารงานสวัสดิการสังคม ระดับกลาง)	๑	๑	๑	๑	-	-	-	
	ฝ่ายส่งเสริมสวัสดิการสังคม								
๒	หัวหน้าฝ่ายส่งเสริมสวัสดิการสังคม (นักบริหารงานสวัสดิการสังคม ระดับต้น)	๑	๑	๑	๑	-	-	-	
	งานสังคมสงเคราะห์								
๓	นักสังคมสงเคราะห์ (ปฏิบัติการ/ชำนาญการ)	๑	๑	๑	๑	-	-	-	ว่าง ๑ อัตรากำลัง
๔	เจ้าพนักงานธุรการ (ปฏิบัติงาน/ชำนาญงาน)	๑	๑	๑	๑	-	-	-	ว่าง ๑ อัตรากำลัง
	พนักงานจ้าง								
๕	ผู้ช่วยนักพัฒนาชุมชน (พนักงานจ้างตามภารกิจ ผู้มีคุณวุฒิ)	๒	๒	๒	๒	-	-	-	
๖	พนักงานขับรถยนต์ (พนักงานจ้างตามภารกิจ ผู้มีทักษะ)	๑	๑	๑	๑	-	-	-	ว่าง ๑ อัตรากำลัง
๗	คนงาน (พนักงานจ้างทั่วไป)	๑	๑	๑	๑	-	-	-	
	ฝ่ายพัฒนาชุมชน								
๘	หัวหน้าฝ่ายพัฒนาชุมชน (นักบริหารงานสวัสดิการสังคม ระดับต้น)	๑	-	๑	๑	-	-	-	อยู่ระหว่างการดำเนินการ สรรหาของ ก.ท.
	งานพัฒนาชุมชน								
๙	นักพัฒนาชุมชน (ปฏิบัติการ/ชำนาญการ)	๓	๒	๓	๓	-	-	-	ว่าง ๑ อัตรากำลัง
๑๐	เจ้าพนักงานธุรการ (ปฏิบัติงาน/ชำนาญงาน)	๑	๑	๑	๑	-	-	-	
	พนักงานจ้าง								
๑๑	ผู้ช่วยนักพัฒนาชุมชน (พนักงานจ้างตามภารกิจ ผู้มีคุณวุฒิ)	๒	๑	๒	๒	-	-	-	ว่าง ๑ อัตรากำลัง
๑๒	ผู้ช่วยเจ้าพนักงานพัฒนาชุมชน (พนักงานจ้างตามภารกิจ ผู้มีคุณวุฒิ)	๑	-	๑	๑	-	-	-	ว่าง ๑ อัตรากำลัง
	รวมกองสวัสดิการสังคม	๑๖	๑๒	๑๖	๑๖				

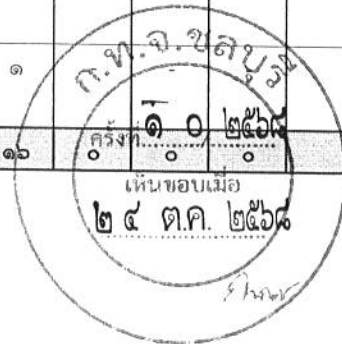

กรอบอัตรากำลัง ๓ ปี ประจำปีงบประมาณ พ.ศ. ๒๕๖๗ - ๒๕๖๙ (ปรับปรุงครั้งที่ ๒)
เทศบาลเมืองอ่างศิลา อำเภอเมืองชลบุรี จังหวัดชลบุรี
หน่วยตรวจสอบภายใน

ที่	ส่วนราชการ	กรอบ อัตรากำลัง เดิม	กรอบอัตราตำแหน่งที่คาดว่าจะต้องใช้ในช่วง ระยะเวลา ๓ ปีข้างหน้า			อัตรากำลังคน เพิ่ม/ลด			หมายเหตุ
			๒๕๖๗	๒๕๖๘	๒๕๖๙	๒๕๖๗	๒๕๖๘	๒๕๖๙	
	หน่วยตรวจสอบภายใน (๑๒)								
	งานตรวจสอบภายใน								
๑	นักวิชาการตรวจสอบภายใน (ปฏิบัติการ/ชำนาญการ)	๑	๑	๑	๑	-	-	-	
	รวมหน่วยตรวจสอบภายใน	๑	๑	๑	๑				

ก.พ.จ.ชลบุรี
ครั้งที่ ๑๐, ๒๕๖๕
เห็นชอบเมื่อ
๒๕ ต.ค. ๒๕๖๕
/s/

กรอบอัตรากำลัง ๓ ปี ประจำปีงบประมาณ พ.ศ. ๒๕๖๗ - ๒๕๖๙ (ปรับปรุงครั้งที่ ๒)

เทศบาลเมืองอ่างศิลา อำเภอเมืองชลบุรี จังหวัดชลบุรี

กองการเจ้าหน้าที่

ที่	ส่วนราชการ	กรอบ อัตรา กำลัง	กรอบอัตราตำแหน่งที่คาดว่าจะต้องใช้ในช่วง ระยะเวลา ๓ ปีข้างหน้า			อัตรากำลังคน เพิ่ม/ลด			หมายเหตุ	
			เดิม	๒๕๖๗	๒๕๖๘	๒๕๖๙	๒๕๖๗	๒๕๖๘		๒๕๖๙
	กองการเจ้าหน้าที่ (๒๙)									
๑	ผู้อำนวยการกองการเจ้าหน้าที่ (นักบริหารงานทั่วไป ระดับกลาง)	๑	๑	๑	๑	-	-	-		
	ฝ่ายสรรหาและบรรจุแต่งตั้ง									
๒	หัวหน้าฝ่ายสรรหาและบรรจุแต่งตั้ง (นักบริหารงานทั่วไป ระดับต้น)	๑	๑	๑	๑	-	-	-		
	งานสรรหาและบรรจุแต่งตั้ง									
๓	นักทรัพยากรบุคคล (ปฏิบัติการ/ชำนาญการ)	๒	๒	๒	๒	-	-	-		
	พนักงานจ้าง									
๔	ผู้ช่วยนักทรัพยากรบุคคล (พนักงานจ้างตามภารกิจ ผู้มีคุณวุฒิ)	๑	๑	๑	๑	-	-	-		
๕	คนงาน (พนักงานจ้างทั่วไป)	๑	๑	๑	๑	-	-	-	ว่าง ๑ อัตรา	
	งานบริหารงานทั่วไป									
๖	นักจัดการงานทั่วไป (ปฏิบัติการ/ชำนาญการ)	๑	๑	๑	๑	-	-	-	ว่าง ๑ อัตรา	
๗	เจ้าพนักงานธุรการ (ปฏิบัติงาน/ชำนาญงาน)	๑	๑	๑	๑	-	-	-	ว่าง ๑ อัตรา	
	พนักงานจ้าง									
๘	ผู้ช่วยเจ้าพนักงานธุรการ (พนักงานจ้างตามภารกิจ ผู้มีคุณวุฒิ)	๑	๑	๑	๑	-	-	-	ว่าง ๑ อัตรา	
	ฝ่ายส่งเสริมและพัฒนาบุคลากร									
๙	หัวหน้าฝ่ายส่งเสริมและพัฒนาบุคลากร (นักบริหารงานทั่วไป ระดับต้น)	๑	๑	๑	๑	-	-	-		
	งานส่งเสริมและพัฒนาบุคลากร									
๑๐	นักทรัพยากรบุคคล (ปฏิบัติการ/ชำนาญการ)	๒	๒	๒	๒	-	-	-	ว่าง ๑ อัตรา	
	พนักงานจ้าง									
๑๑	ผู้ช่วยนักทรัพยากรบุคคล (พนักงานจ้างตามภารกิจ ผู้มีคุณวุฒิ)	๒	๒	๒	๒	-	-	-		
๑๒	ผู้ช่วยนักจัดการงานทั่วไป (พนักงานจ้างตามภารกิจ ผู้มีคุณวุฒิ)	๑	๑	๑	๑	-	-	-		
๑๓	คนงาน (พนักงานจ้างทั่วไป)	๑	๑	๑	๑	-	-	-	ว่าง ๑ อัตรา	
	รวมกองการเจ้าหน้าที่	๑๖	๑๖	๑๖	๑๖	๐	๐	๐		



๙. ภาระค่าใช้จ่ายเกี่ยวกับเงินเดือนและ
ประโยชน์ตอบแทนอื่น ประจำปี
งบประมาณ พ.ศ. ๒๕๖๗ – ๒๕๖๙
(ปรับปรุงครั้งที่ ๒)

ภาระค่าใช้จ่ายเกี่ยวกับเงินเดือนและประโยชน์ตอบแทนอื่น ประจำปีงบประมาณ พ.ศ. ๒๕๖๗ - ๒๕๖๙ (ปรับปรุงครั้งที่ ๒)

สำนักปลัดเทศบาล

ที่	ชื่อสายงาน	ระดับ ตำแหน่ง	จำนวน ทั้งหมด	จำนวนที่มีอยู่ปัจจุบัน			อัตราตำแหน่งที่คาดว่าจะต้องใช้ ในช่วงระยะ ๓ ปีข้างหน้า			อัตรากำลังคน เพิ่ม / ลด			ค่าใช้จ่ายที่เพิ่มขึ้น			ค่าใช้จ่ายรวม			หมายเหตุ
				จำนวน (คน)	เงินเดือน	เงินประจำ ตำแหน่ง	๒๕๖๗	๒๕๖๘	๒๕๖๙	๒๕๖๗	๒๕๖๘	๒๕๖๙	๒๕๖๗	๒๕๖๘	๒๕๖๙	๒๕๖๗	๒๕๖๘	๒๕๖๙	
๓	ปลัดเทศบาล (นักบริหารงานท้องถิ่น)	สูง	๑	๑	๗๔๑,๖๐๐	๒๔๐,๐๐๐	๑	๑	๑	-	-	-	๒๓,๒๘๐	๒๓,๐๔๐	๒๒,๙๒๐	๙๖๓,๙๖๐	๑,๐๐๔,๖๔๐	๑,๐๒๗,๕๖๐	(๖๑,๘๐๐)
๒	รองปลัดเทศบาล (นักบริหารงานท้องถิ่น)	กลาง	๑	๑	๗๓๗,๕๒๐	๑๓๔,๕๐๐	๑	๑	๑	-	-	-	๑๙,๔๔๐	๒๔,๒๔๐	๒๙,๑๒๐	๖๘๓,๔๐๐	๘๙๖,๑๖๐	๙๒๐,๒๘๐	(๖๑,๕๖๐)
๓	รองปลัดเทศบาล (นักบริหารงานท้องถิ่น)	กลาง	๑	-	-	-	-	-	๑	-	-	๑	-	-	๖๘๒,๔๔๐	-	-	๖๘๒,๔๔๐	ปรับปรุงตำแหน่ง รองปลัดเทศบาล ระดับต้น เป็นระดับกลาง
๔	รองปลัดเทศบาล (นักบริหารงานท้องถิ่น)	ต้น	๑	-	-	-	-	-	๑	-	-	+๑	-	-	๔๔๓,๙๔๐	-	-	๔๔๓,๙๔๐	กำหนดตำแหน่งรองรับ เป็นการเฉพาะราย เป็นการชั่วคราว (ว่างให้ยุบ)
สำนักปลัดเทศบาล (๑๑)																			
๕	หัวหน้าสำนักปลัดเทศบาล (นักบริหารงานทั่วไป)	กลาง	๑	๑	๕๒๙,๕๖๐	๑๓๔,๕๐๐	๑	๑	๑	-	-	-	๑๙,๒๐๐	๑๙,๔๔๐	๑๙,๕๖๐	๖๙๑,๘๐๐	๖๘๓,๕๐๐	๗๐๒,๙๖๐	(๔๔,๑๑๐)
ฝ่ายอำนวยการ																			
๖	หัวหน้าฝ่ายอำนวยการ (นักบริหารงานทั่วไป)	ต้น	๑	๑	๓๘๙,๔๐๐	๑๘๐,๐๐๐	๑	๑	๑	-	-	-	๑๓,๔๔๐	๑๓,๓๒๐	๑๓,๔๔๐	๓๗๙,๑๖๐	๔๒๐,๗๒๐	๔๓๘,๑๖๐	(๓๒,๕๕๐)
งานเลขานุการ																			
๗	นักจัดการงานทั่วไป	ปก.	๑	๑	๒๘๙,๕๒๐	-	๑	๑	๑	-	-	-	๙,๖๐๐	๙,๒๔๐	๙,๘๘๐	๑๙๙,๖๔๐	๒๙๙,๓๖๐	๓๐๓,๒๔๐	(๒๓,๗๓๐)
๘	เจ้าพนักงานธุรการ	ชง.	๑	๑	๒๒๕,๗๒๐	-	๑	๑	๑	-	-	-	๙,๐๐๐	๙,๒๔๐	๙,๓๖๐	๑๘๕,๑๖๐	๒๓๕,๓๖๐	๒๔๕,๓๖๐	(๓๕,๘๔๐)
พนักงานจ้าง																			
๙	ผู้ช่วยนักจัดการงานทั่วไป		๑	๑	๒๑๒,๖๔๐	-	๑	๑	๑	-	-	-	๗,๙๒๐	๘,๕๖๐	๘,๘๘๐	๒๐๙,๔๘๐	๒๑๒,๑๖๐	๒๑๐,๘๘๐	(๑๗,๗๒๐)
๑๐	ผู้ช่วยนักจัดการงานทั่วไป		๑	๑	๒๐๔,๗๒๐	-	๑	๑	๑	-	-	-	๗,๖๘๐	๘,๒๘๐	๘,๕๒๐	๑๙๘,๗๒๐	๒๑๓,๐๐๐	๒๑๑,๕๒๐	(๑๗,๐๖๐)

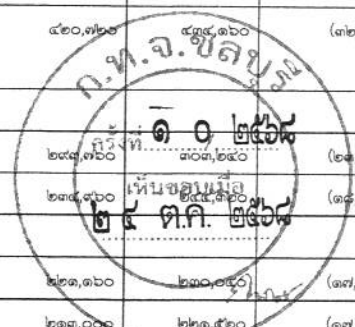

ภาระค่าใช้จ่ายเกี่ยวกับเงินเดือนและประโยชน์ตอบแทนอื่น ประจำปีงบประมาณ พ.ศ. ๒๕๖๗ - ๒๕๖๙ (ปรับปรุงครั้งที่ ๒)

สำนักปลัดเทศบาล

ที่	ชื่อสายงาน	ระดับ ตำแหน่ง	จำนวน ทั้งหมด	จำนวนที่มีอยู่ปัจจุบัน			อัตราตำแหน่งที่คาดว่าจะต้องใช้ ในช่วงระยะ ๓ ปีข้างหน้า			อัตรากำลังคน เพิ่ม / ลด			ค่าใช้จ่ายที่เพิ่มขึ้น			ค่าใช้จ่ายรวม			หมายเหตุ	
				จำนวน (คน)	เงินเดือน	เงินประจำ ตำแหน่ง	๒๕๖๗	๒๕๖๘	๒๕๖๙	๒๕๖๗	๒๕๖๘	๒๕๖๙	๒๕๖๗	๒๕๖๘	๒๕๖๙	๒๕๖๗	๒๕๖๘	๒๕๖๙		
	งานบริหารงานทั่วไป																			
๑๑	นักจัดการงานทั่วไป	ปก.	๑	๑	๒๔๕,๒๘๐	-	๑	๑	๑	-	-	-	๙,๖๐๐	๘,๔๐๐	๘,๘๘๐	๑๙๔,๖๔๐	๒๕๓,๖๘๐	๒๖๒,๕๖๐		(๒๐,๔๕๐)
๑๒	เจ้าพนักงานธุรการ	ปง./ชง.	๑	-	๒๑๗,๙๐๐	-	๑	๑	๑	-	-	-	๖,๓๖๐	๙,๗๒๐	๙,๗๒๐	๑๖๘,๓๖๐	๓๐๗,๖๒๐	๓๑๗,๓๔๐		ว่าง
	พนักงานจ้าง																			
๑๓	ผู้ช่วยเจ้าพนักงานธุรการ		๑	๑	๒๔๘,๑๖๐	-	๑	๑	๑	-	-	-	๙,๑๒๐	๙,๙๖๐	๑๐,๔๔๐	๒๓๖,๒๘๐	๒๕๘,๑๒๐	๒๖๘,๕๖๐		(๒๐,๖๘๐)
๑๔	ผู้ช่วยเจ้าพนักงานธุรการ		๑	๑	๒๑๐,๙๖๐	-	๑	๑	๑	-	-	-	๗,๘๐๐	๘,๕๒๐	๘,๘๘๐	๒๐๒,๘๐๐	๒๑๙,๔๘๐	๒๒๘,๓๖๐		(๑๗,๕๘๐)
๑๕	ผู้ช่วยเจ้าพนักงานธุรการ		๑	๑	๑๓๘,๖๐๐	-	๑	๑	๑	-	-	-	๕,๑๖๐	๕,๖๔๐	๕,๘๘๐	๑๓๒,๐๐๐	๑๔๔,๒๔๐	๑๕๐,๑๒๐		(๑๑,๕๕๐)
๑๖	คนงาน		๑	-	๑๐๘,๐๐๐	-	๑	๑	๑	-	-	-	-	-	-	๑๐๘,๐๐๐	๑๐๘,๐๐๐	๑๐๘,๐๐๐		ว่าง
	งานส่งเสริมการท่องเที่ยว																			
	พนักงานจ้าง																			
๑๗	ผู้ช่วยนักพัฒนาการท่องเที่ยว		๑	-	๑๘๐,๐๐๐	-	-	๑	๑	-	-	-	-	-	๗,๒๐๐	-	๑๘๐,๐๐๐	๑๘๗,๒๐๐		ว่าง
	ฝ่ายปกครอง																			
๑๘	หัวหน้าฝ่ายปกครอง (นักบริหารงานทั่วไป)	ต้น	๑	๑	๔๙๘,๖๐๐	๑๘,๐๐๐	๑	๑	๑	-	-	-	๑๓,๖๒๐	๑๖,๐๘๐	๑๖,๖๘๐	๔๒๕,๒๒๐	๕๓๒,๖๘๐	๕๔๙,๓๖๐		(๔๑,๕๕๐)
	งานป้องกันและบรรเทาสาธารณภัย																			
๑๙	นักป้องกันและบรรเทาสาธารณภัย	ปก./ชก.	๑	-	๓๕๕,๓๒๐	-	๑	๑	๑	-	-	-	๘,๖๔๐	๑๒,๐๐๐	๑๒,๐๐๐	๒๐๓,๒๘๐	๓๖๗,๒๒๐	๓๗๙,๒๒๐		ว่าง
๒๐	เจ้าพนักงานป้องกันและบรรเทาสาธารณภัย	ชง.	๑	๑	๓๗๕,๑๒๐	-	๑	๑	๑	-	-	-	๑๐,๙๒๐	๑๒,๑๒๐	๑๒,๔๘๐	๓๕๒,๐๘๐	๓๘๗,๒๔๐	๓๙๙,๗๒๐		(๓๑,๒๖๐)
๒๑	เจ้าพนักงานป้องกันและบรรเทาสาธารณภัย	ปง./ชง.	๑	-	๒๙๗,๙๐๐	-	๑	๑	๑	-	-	-	๙,๗๒๐	๙,๗๒๐	๙,๗๒๐	๓๐๗,๖๒๐	๓๒๖,๓๔๐	๓๓๖,๐๘๐		ว่าง
๒๒	เจ้าพนักงานป้องกันและบรรเทาสาธารณภัย	ปง./ชง.	๑	-	๒๙๗,๙๐๐	-	๑	๑	๑	-	-	-	๖,๑๒๐	๙,๗๒๐	๙,๗๒๐	๒๙๑,๗๖๐	๓๐๗,๖๒๐	๓๑๖,๔๘๐		ว่าง
๒๓	เจ้าพนักงานธุรการ	ปง.	๑	๑	๑๙๖,๐๘๐	-	๑	๑	๑	-	-	-	๖,๑๒๐	๗,๔๔๐	๗,๓๒๐	๑๘๓,๕๖๐	๒๐๓,๕๖๐	๒๑๐,๘๘๐		(๑๖,๓๔๐)

ก.ท.จ.ชลบุรี
 วันที่ ๑๐/๒๕๖๗
 เห็นชอบไว้
 ๒๕๖๗
 ๒๕๖๗
 ๒๕๖๗

ภาระค่าใช้จ่ายเกี่ยวกับเงินเดือนและประโยชน์ตอบแทนอื่น ประจำปีงบประมาณ พ.ศ. ๒๕๖๗ - ๒๕๖๙ (ปรับปรุงครั้งที่ ๒)

สำนักปลัดเทศบาล

ที่	ชื่อสายงาน	ระดับ ตำแหน่ง	จำนวน ทั้งหมด	จำนวนที่มีอยู่ปัจจุบัน			อัตราตำแหน่งที่คาดว่าจะต้องใช้ ในช่วงระยะ ๓ ปีข้างหน้า			อัตรากำลังคน เพิ่ม / ลด			ค่าใช้จ่ายที่เพิ่มขึ้น			ค่าใช้จ่ายรวม			หมายเหตุ	
				จำนวน (คน)	เงินเดือน	เงินประจำ ตำแหน่ง	๒๕๖๗	๒๕๖๘	๒๕๖๙	๒๕๖๗	๒๕๖๘	๒๕๖๙	๒๕๖๗	๒๕๖๘	๒๕๖๙	๒๕๖๗	๒๕๖๘	๒๕๖๙		
	ลูกจ้างประจำ																			
๒๔	พนักงานขับเครื่องจักรกลขนาดเบา		๑	๑	๒๗๑,๐๐๐	-	๑	๑	๑	-	-	-	๙,๘๕๐	๘,๘๘๐	๘,๘๘๐	๒๕๘,๐๐๐	๒๘๐,๐๘๐	๒๘๘,๙๖๐		(๒๒,๖๐๐)
	พนักงานจ้าง																			
๒๕	พนักงานขับเครื่องจักรกลขนาดเบา (ทักษะ)		๑	๑	๒๒๙,๐๘๐	-	๑	๑	๑	-	-	-	๘,๕๐๐	๙,๒๕๐	๙,๖๐๐	๒๑๘,๐๕๐	๒๓๘,๓๒๐	๒๔๗,๙๒๐		(๑๙,๐๙๐)
๒๖	พนักงานขับเครื่องจักรกลขนาดเบา (ทักษะ)		๑	๑	๑๔๘,๙๒๐	-	๑	๑	๑	-	-	-	๕,๖๕๐	๖,๐๐๐	๖,๒๕๐	๑๕๔,๖๐๐	๑๕๕,๙๒๐	๑๖๑,๑๖๐		(๑๒,๕๑๐)
๒๗	พนักงานขับเครื่องจักรกลขนาดเบา (ทักษะ)		๑	-	๑๑๒,๘๐๐	-	๑	๑	๑	-	-	-	-	-	๔,๕๖๐	๑๑๒,๘๐๐	๑๑๒,๘๐๐	๑๑๗,๓๖๐		ว่าง
๒๘	พนักงานขับเครื่องจักรกลขนาดเบา (ทักษะ)		๑	-	๑๑๒,๘๐๐	-	๑	๑	๑	-	-	-	-	-	๔,๕๖๐	๑๑๒,๘๐๐	๑๑๒,๘๐๐	๑๑๗,๓๖๐		ว่าง
๒๙	พนักงานวิทย์ (ทักษะ)		๑	๑	๒๐๘,๒๐๐	-	๑	๑	๑	-	-	-	๗,๘๐๐	๘,๕๐๐	๘,๗๖๐	๒๐๐,๑๖๐	๒๑๖,๖๐๐	๒๒๕,๓๖๐		(๑๗,๑๕๐)
๓๐	พนักงานดับเพลิง (ทักษะ)		๑	๑	๒๒๐,๔๕๐	-	๑	๑	๑	-	-	-	๘,๑๖๐	๘,๘๘๐	๙,๒๕๐	๒๒๘,๖๑๐	๒๓๗,๓๒๐	๒๔๖,๖๖๐		(๑๘,๒๑๐)
๓๑	พนักงานดับเพลิง (ทักษะ)		๑	๑	๒๐๒,๒๐๐	-	๑	๑	๑	-	-	-	๗,๕๖๐	๘,๑๖๐	๘,๕๒๐	๑๙๙,๔๐๐	๒๐๘,๓๖๐	๒๑๘,๘๘๐		(๑๖,๘๕๐)
๓๒	พนักงานดับเพลิง (ทักษะ)		๑	๑	๒๐๐,๒๘๐	-	๑	๑	๑	-	-	-	๗,๕๕๐	๘,๐๕๐	๘,๕๐๐	๑๙๙,๖๘๐	๒๐๘,๓๒๐	๒๑๖,๗๒๐		(๑๖,๖๕๐)
๓๓	พนักงานดับเพลิง (ทักษะ)		๑	๑	๑๙๐,๓๒๐	-	๑	๑	๑	-	-	-	๗,๐๘๐	๗,๖๘๐	๗,๙๒๐	๑๘๘,๒๒๐	๑๙๘,๐๐๐	๒๐๕,๙๒๐		(๑๕,๔๐๐)
๓๔	พนักงานดับเพลิง (ทักษะ)		๑	-	๑๑๒,๘๐๐	-	๑	๑	๑	-	-	-	-	-	๔,๕๖๐	๑๑๒,๘๐๐	๑๑๒,๘๐๐	๑๑๗,๓๖๐		ว่าง
๓๕	พนักงานดับเพลิง (ทักษะ)		๑	๑	๑๓๗,๒๘๐	-	๑	๑	๑	-	-	-	๕,๑๖๐	๕,๕๒๐	๕,๗๖๐	๑๓๒,๐๐๐	๑๔๐,๘๐๐	๑๔๘,๕๖๐		(๑๑,๕๕๐)
๓๖	พนักงานดับเพลิง		๔	๑	๔๓๒,๐๐๐	-	๔	๔	๔	-	-	-	-	-	-	๔๓๒,๐๐๐	๔๓๒,๐๐๐	๔๓๒,๐๐๐		(ว่าง ๓ อัตรา)
๓๗	คนงาน		๗	๖	๗๕๖,๐๐๐	-	๗	๗	๗	-	-	-	-	-	-	๗๕๖,๐๐๐	๗๕๖,๐๐๐	๗๕๖,๐๐๐		(ว่าง ๑ อัตรา)
	งานรักษาความสงบ																			
๓๘	นักจัดการงานเทศกิจ	ปก./ชก.	๑	-	๓๕๕,๓๒๐	-	๑	๑	๑	-	-	-	๘,๖๕๐	๑๒,๐๐๐	๑๒,๐๐๐	๒๐๓,๒๘๐	๒๑๗,๓๒๐	๒๑๗,๓๒๐		ว่าง
	พนักงานจ้าง																			
๓๙	ผู้ช่วยเจ้าพนักงานเทศกิจ		๑	๑	๑๕๕,๕๖๐	-	๑	๑	๑	-	-	-	๕,๗๖๐	๖,๒๕๐	๖,๔๘๐	๑๕๗,๒๕๐	๑๖๓,๒๒๐	๑๖๓,๒๒๐		(๑๒,๘๘๐)
๔๐	ผู้ช่วยเจ้าพนักงานเทศกิจ		๑	๑	๑๔๖,๕๒๐	-	๑	๑	๑	-	-	-	๕,๕๒๐	๕,๘๘๐	๖,๑๒๐	๑๕๓,๕๒๐	๑๕๙,๔๐๐	๑๕๙,๕๒๐		(๑๒,๒๑๐)
๔๑	ผู้ช่วยเจ้าพนักงานเทศกิจ		๑	๑	๑๔๖,๕๒๐	-	๑	๑	๑	-	-	-	๕,๕๒๐	๕,๘๘๐	๖,๑๒๐	๑๕๓,๕๒๐	๑๕๙,๕๒๐	๑๕๙,๕๒๐		(๑๒,๒๑๐)



ภาวะค่าใช้จ่ายเกี่ยวกับเงินเดือนและประโยชน์ตอบแทนอื่น ประจำปีงบประมาณ พ.ศ. ๒๕๖๗ - ๒๕๖๙ (ปรับปรุงครั้งที่ ๒)

สำนักปลัดเทศบาล

ที่	ชื่อสายงาน	ระดับ ตำแหน่ง	จำนวน ทั้งหมด	จำนวนที่มีอยู่ปัจจุบัน			อัตราตำแหน่งที่คาดว่าจะต้องใช้ ในช่วงระยะ ๓ ปีข้างหน้า			อัตรากำลังคน เพิ่ม / ลด			ค่าใช้จ่ายที่เพิ่มขึ้น			ค่าใช้จ่ายรวม			หมายเหตุ
				จำนวน (คน)	เงินเดือน	เงินประจำ ตำแหน่ง	๒๕๖๗	๒๕๖๘	๒๕๖๙	๒๕๖๗	๒๕๖๘	๒๕๖๙	๒๕๖๗	๒๕๖๘	๒๕๖๙	๒๕๖๗	๒๕๖๘	๒๕๖๙	
๔๒	ผู้ช่วยเจ้าพนักงานเทคนิค		๑	๑๔๖,๕๒๐	-	๑	๑	๑	-	-	-	๕,๕๒๐	๕,๘๘๐	๖,๑๒๐	๑๔๓,๕๒๐	๑๕๒,๔๐๐	๑๕๘,๕๒๐	(๑๒,๒๑๐)	
๔๓	ผู้ช่วยเจ้าพนักงานเทคนิค		๑	๑๔๖,๕๒๐	-	๑	๑	๑	-	-	-	๕,๕๒๐	๕,๘๘๐	๖,๑๒๐	๑๔๓,๕๒๐	๑๕๒,๔๐๐	๑๕๘,๕๒๐	(๑๒,๒๑๐)	
๔๔	ผู้ช่วยเจ้าพนักงานเทคนิค		๑	๑๔๖,๕๒๐	-	๑	๑	๑	-	-	-	๕,๕๒๐	๕,๘๘๐	๖,๑๒๐	๑๔๓,๕๒๐	๑๕๒,๔๐๐	๑๕๘,๕๒๐	(๑๒,๒๑๐)	
๔๕	ผู้ช่วยเจ้าพนักงานเทคนิค		๑	๑๔๖,๕๒๐	-	๑	๑	๑	-	-	-	๕,๕๒๐	๕,๘๘๐	๖,๑๒๐	๑๔๓,๕๒๐	๑๕๒,๔๐๐	๑๕๘,๕๒๐	(๑๒,๒๑๐)	
๔๖	ผู้ช่วยเจ้าพนักงานเทคนิค		๑	๑๔๖,๕๒๐	-	๑	๑	๑	-	-	-	๕,๕๒๐	๕,๘๘๐	๖,๑๒๐	๑๔๓,๕๒๐	๑๕๒,๔๐๐	๑๕๘,๕๒๐	(๑๒,๒๑๐)	
๔๗	ผู้ช่วยเจ้าพนักงานเทคนิค		๑	๑๓๘,๐๐๐	-	๑	๑	๑	-	-	-	-	๕,๕๒๐	๕,๗๖๐	๑๓๘,๐๐๐	๑๔๓,๕๒๐	๑๔๙,๒๘๐	(๑๑,๕๐๐)	
๔๘	ผู้ช่วยเจ้าพนักงานเทคนิค		๑	๑๓๘,๐๐๐	-	๑	๑	๑	-	-	-	๑๓๘,๐๐๐	๕,๕๒๐	๕,๗๖๐	๑๓๘,๐๐๐	๑๔๓,๕๒๐	๑๔๙,๒๘๐	(๑๑,๕๐๐)	
๔๙	ผู้ช่วยเจ้าพนักงานเทคนิค		๑	๑๓๘,๐๐๐	-	๑	๑	๑	-	-	-	๑๓๘,๐๐๐	๕,๕๒๐	๕,๗๖๐	๑๓๘,๐๐๐	๑๔๓,๕๒๐	๑๔๙,๒๘๐	(๑๑,๕๐๐)	
๕๐	ผู้ช่วยเจ้าพนักงานเทคนิค		๑	๑๑๒,๘๐๐	-	๑	๑	๑	-	-	-	๑๓๘,๐๐๐	๔,๕๖๐	๔,๘๐๐	๑๓๘,๐๐๐	๑๓๗,๓๖๐	๑๓๒,๑๖๐	(๙,๔๐๐)	
๕๑	ผู้ช่วยเจ้าพนักงานเทคนิค		๑	๑๓๘,๐๐๐	-	๑	๑	๑	-	-	-	๑๓๘,๐๐๐	๕,๕๒๐	๕,๗๖๐	๑๓๘,๐๐๐	๑๔๓,๕๒๐	๑๔๙,๒๘๐	(๑๑,๕๐๐)	
๕๒	ผู้ช่วยเจ้าพนักงานเทคนิค		๑	๑๓๘,๐๐๐	-	๑	๑	๑	-	-	-	๑๓๘,๐๐๐	๕,๕๒๐	๕,๗๖๐	๑๓๘,๐๐๐	๑๔๓,๕๒๐	๑๔๙,๒๘๐	(๑๑,๕๐๐)	
๕๓	ผู้ช่วยเจ้าพนักงานเทคนิค		๑	๑๓๘,๐๐๐	-	๑	๑	๑	-	-	-	๑๓๘,๐๐๐	๕,๕๒๐	๕,๗๖๐	๑๓๘,๐๐๐	๑๔๓,๕๒๐	๑๔๙,๒๘๐	(๑๑,๕๐๐)	
๕๔	ผู้ช่วยเจ้าพนักงานเทคนิค		๑	๑๓๘,๐๐๐	-	๑	๑	๑	-	-	-	๑๓๘,๐๐๐	-	๕,๕๒๐	๑๓๘,๐๐๐	๑๓๘,๐๐๐	๑๓๘,๐๐๐	ว่าง	
๕๕	ผู้ช่วยเจ้าพนักงานเทคนิค		๑	๑๓๘,๐๐๐	-	๑	๑	๑	-	-	-	๑๓๘,๐๐๐	-	๕,๕๒๐	๑๓๘,๐๐๐	๑๓๘,๐๐๐	๑๔๓,๕๒๐	ว่าง	
๕๖	คนงาน		๓	๓๒๔,๐๐๐	-	๓	๓	๓	-	-	-	-	-	-	๓๒๔,๐๐๐	๓๒๔,๐๐๐	๓๒๔,๐๐๐	(ว่าง ๒ อัตรา)	
	งานทะเบียนราษฎรและบัตรประจำตัวประชาชน																		
๕๗	นักจัดการงานทะเบียนและบัตร	ชก.	๑	๓๐๕,๖๔๐	-	๑	๑	๑	-	-	-	๙,๖๐๐	๑๑,๘๘๐	๑๒,๒๔๐	๓๑๖,๖๔๐	๓๒๖,๖๐๐	๓๒๖,๖๐๐	(๒๕,๘๖๐)	
๕๘	เจ้าพนักงานทะเบียน	ชง.	๑	๓๓๕,๕๒๐	-	๑	๑	๑	-	-	-	๑๑,๑๖๐	๑๑,๐๔๐	๑๑,๑๖๐	๓๓๖,๘๔๐	๓๔๗,๘๘๐	๓๔๗,๘๘๐	(๒๗,๙๖๐)	
	พนักงานจ้าง																		
๕๙	คนงาน		๑	๑๐๘,๐๐๐	-	๑	๑	๑	-	-	-	-	-	-	๑๐๘,๐๐๐	๑๐๘,๐๐๐	๑๐๘,๐๐๐	ว่าง	



ภาวะค่าใช้จ่ายเกี่ยวกับเงินเดือนและประโยชน์ตอบแทนอื่น ประจำปีงบประมาณ พ.ศ. ๒๕๖๗ - ๒๕๖๙ (ปรับปรุงครั้งที่ ๒)

สำนักปลัดเทศบาล

ที่	ชื่อสายงาน	ระดับ ตำแหน่ง	จำนวน ทั้งหมด	จำนวนที่มีอยู่ปัจจุบัน			อัตราตำแหน่งที่คาดว่าจะต้องใช้ ในช่วงระยะ ๓ ปีข้างหน้า			อัตรากำลังคน เพิ่ม / ลด			ค่าใช้จ่ายที่เพิ่มขึ้น			ค่าใช้จ่ายรวม			หมายเหตุ	
				จำนวน (คน)	เงินเดือน	เงินประจำ ตำแหน่ง	๒๕๖๗	๒๕๖๘	๒๕๖๙	๒๕๖๗	๒๕๖๘	๒๕๖๙	๒๕๖๗	๒๕๖๘	๒๕๖๙	๒๕๖๗	๒๕๖๘	๒๕๖๙		
	งานนิติกร																			
๖๐	นิติกร	ชก.	๑	๑	๓๑๑,๖๔๐	-	๑	๑	๑	-	-	-	๘,๗๖๐	๑๒,๑๒๐	๑๒,๖๐๐	๒๕๘,๐๐๐	๓๒๓,๗๖๐	๓๓๖,๓๖๐		(๒๕,๙๗๐)
๖๑	นิติกร	ชก.	๑	๑	๓๐๕,๖๔๐	-	๑	๑	๑	-	-	-	๗,๘๐๐	๑๑,๘๘๐	๑๒,๒๕๐	๒๖๗,๒๔๐	๓๑๗,๕๒๐	๓๒๙,๗๖๐		(๒๕,๔๗๐)
	พนักงานจ้าง																			
๖๒	ผู้ช่วยนิติกร		๑	๑	๒๐๔,๔๘๐	-	๑	๑	๑	-	-	-	๗,๕๖๐	๘,๒๘๐	๘,๕๒๐	๑๙๖,๕๖๐	๒๑๒,๗๖๐	๒๒๑,๒๘๐		(๑๗,๐๔๐)
รวมสำนักปลัดเทศบาล			๗๓	๕๒	๑๔,๗๕๗,๐๖๐	๔๔๔,๘๐๐	๗๐	๗๑	๗๓	๐	๐	+๑	๑,๔๗๑,๓๘๐	๔,๔๗๗,๗๒๐	๑,๖๑๗,๐๖๐	๑๓,๖๕๔,๖๘๐	๑๕,๖๖๘,๕๘๐	๑๗,๓๑๖,๖๔๐		



ภาวะค่าใช้จ่ายเกี่ยวกับเงินเดือนและประโยชน์ตอบแทนอื่น ประจำปีงบประมาณ พ.ศ. ๒๕๖๗ - ๒๕๖๙ (ปรับปรุงครั้งที่ ๒)

กองคลัง

ที่	ชื่อสายงาน	ระดับ ตำแหน่ง	จำนวน ทั้งหมด	จำนวนที่มีอยู่ปัจจุบัน			อัตราตำแหน่งที่คาดว่าจะต้องใช้ ในช่วงระยะ ๓ ปีข้างหน้า			อัตรากำลังคน เพิ่ม / ลด			ค่าใช้จ่ายที่เพิ่มขึ้น			ค่าใช้จ่ายรวม			หมายเหตุ
				จำนวน (คน)	เงินเดือน	เงินประจำ ตำแหน่ง	๒๕๖๗	๒๕๖๘	๒๕๖๙	๒๕๖๗	๒๕๖๘	๒๕๖๙	๒๕๖๗	๒๕๖๘	๒๕๖๙	๒๕๖๗	๒๕๖๘	๒๕๖๙	
กองคลัง (๐๔)																			
๑	ผู้อำนวยการกองคลัง (นักบริหารงานการคลัง)	กลาง	๑	๑	๖๑๘,๒๔๐	๑๓๔,๔๐๐	๑	๑	๑	-	-	-	๑๙,๔๔๐	๒๐,๕๒๐	๒๐,๗๖๐	๖๘๓,๔๐๐	๗๗๓,๑๖๐	๗๙๓,๙๒๐	(๕๑,๕๒๐)
ฝ่ายการเงินและบัญชี																			
๒	หัวหน้าฝ่ายการเงินและบัญชี (นักบริหารงานการคลัง)	ต้น	๑	๑	๔๕๕,๕๒๐	๑๘,๐๐๐	๑	๑	๑	-	-	-	๑๓,๔๔๐	๑๓,๔๔๐	๑๔,๑๖๐	๔๓๔,๑๖๐	๔๘๖,๙๖๐	๕๐๑,๑๒๐	(๓๗,๙๖๐)
งานการเงินและบัญชี																			
๓	นักวิชาการเงินและบัญชี	ชก.	๑	๑	๒๘๘,๑๒๐	-	๑	๑	๑	-	-	-	๑๒,๐๐๐	๑๑,๕๒๐	๑๒,๐๐๐	๓๖๗,๓๒๐	๒๙๙,๖๔๐	๓๑๑,๖๔๐	(๒๔,๐๑๐)
๔	เจ้าพนักงานการเงินและบัญชี	ชง.	๑	๑	๒๙๑,๒๔๐	-	๑	๑	๑	-	-	-	๑๐,๐๘๐	๑๑,๐๔๐	๑๑,๑๖๐	๒๕๙,๔๔๐	๓๐๒,๒๘๐	๓๑๓,๔๔๐	(๒๔,๒๗๐)
๕	เจ้าพนักงานการเงินและบัญชี	ปง./ชง.	๑	-	๒๙๗,๙๐๐	-	๑	๑	๑	-	-	-	๑๑,๑๖๐	๙,๗๒๐	๙,๗๒๐	๓๓๕,๕๒๐	๓๐๗,๖๒๐	๓๑๗,๓๔๐	ว่าง
๖	เจ้าพนักงานการเงินและบัญชี	ปง./ชง.	๑	-	๒๙๗,๙๐๐	-	๑	๑	๑	-	-	-	๙,๗๒๐	๙,๗๒๐	๙,๗๒๐	๓๐๗,๖๒๐	๓๐๗,๖๒๐	๓๑๗,๓๔๐	ว่าง (ร้องขอ กสท. สอบแข่งขัน)
พนักงานจ้าง																			
๗	ผู้ช่วยเจ้าพนักงานการเงินและบัญชี		๑	๑	๑๓๘,๐๐๐	-	๑	๑	๑	-	-	-	-	๕,๕๒๐	๕,๗๖๐	๑๓๘,๐๐๐	๑๔๓,๕๒๐	๑๔๙,๒๘๐	(๑๑,๕๐๐)
๘	ผู้ช่วยเจ้าพนักงานการเงินและบัญชี		๑	๑	๑๓๘,๐๐๐	-	๑	๑	๑	-	-	-	-	๕,๕๒๐	๕,๕๒๐	๑๓๘,๕๒๐	๑๔๓,๕๒๐	๑๔๙,๒๘๐	(๑๑,๕๐๐)
๙	ผู้ช่วยเจ้าพนักงานการเงินและบัญชี		๑	๑	๑๑๒,๘๐๐	-	๑	๑	๑	-	-	-	-	๕,๕๒๐	๔,๕๖๐	๑๑๓,๕๒๐	๑๑๗,๓๖๐	๑๒๒,๑๖๐	(๙,๔๐๐)
๑๐	ผู้ช่วยเจ้าพนักงานธุรการ		๑	๑	๒๐๔,๑๒๐	-	๑	๑	๑	-	-	-	๗,๔๔๐	๘,๒๘๐	๘,๕๒๐	๑๙๒,๔๘๐	๒๑๒,๘๘๐	๒๑๐,๖๐๐	(๑๗,๐๑๐)
๑๑	คนงาน		๓	๓	๓๒๔,๐๐๐	-	๓	๓	๓	-	-	-	-	-	-	๓๒๔,๐๐๐	๓๒๔,๐๐๐	๓๒๔,๐๐๐	

๒๕ ต.ค. ๒๕๖๗
 ๑๐ ตุลาคม ๒๕๖๗
 หน้าขอหนังสือ
 ๑๐ ตุลาคม ๒๕๖๗

การใช้จ่ายเกี่ยวกับเงินเดือนและประโยชน์ตอบแทนอื่น ประจำปีงบประมาณ พ.ศ. ๒๕๖๗ - ๒๕๖๙ (ปรับปรุงครั้งที่ ๒)

กองคลัง

ที่	ชื่อสายง./	ระดับ ตำแหน่ง	จำนวน ทั้งหมด	จำนวนที่มีอยู่ปัจจุบัน			อัตราตำแหน่งที่คาดว่าจะต้องใช้ ในช่วงระยะ ๓ ปีข้างหน้า			อัตราค่าจ้าง เพิ่ม / ลด			ค่าใช้จ่ายที่เพิ่มขึ้น			ค่าใช้จ่ายรวม			หมายเหตุ
				จำนวน (คน)	เงินเดือน	เงินประจำ ตำแหน่ง	๒๕๖๗	๒๕๖๘	๒๕๖๙	๒๕๖๗	๒๕๖๘	๒๕๖๙	๒๕๖๗	๒๕๖๘	๒๕๖๙	๒๕๖๗	๒๕๖๘	๒๕๖๙	
ฝ่ายบริหารงานทั่วไป																			
๑๒	หัวหน้าฝ่ายบริหารงานทั่วไป (นักบริหารงานทั่วไป)	ต้น	๑	๑	๔๔๘,๙๒๐	๑๘,๐๐๐	๑	๑	๑	-	-	-	๑๓,๓๒๐	๑๓,๓๒๐	๑๓,๓๒๐	๔๒๗,๓๒๐	๔๘๐,๒๔๐	๔๙๓,๕๖๐	(๓๗,๔๑๐)
งานธุรการ																			
๑๓	นักจัดการงานทั่วไป	ปก./ชก.	๑	-	๓๕๕,๓๒๐	-	-	๑	๑	-	-	-	-	๑๒,๐๐๐	๑๒,๐๐๐	-	๓๖๗,๓๒๐	๓๗๙,๓๒๐	ว่าง
๑๔	เจ้าพนักงานธุรการ	ชง.	๑	๑	๓๕๗,๗๒๐	-	๑	๑	๑	-	-	-	๑๐,๙๒๐	๑๑,๕๒๐	๑๑,๘๘๐	๓๒๙,๘๘๐	๓๖๙,๒๔๐	๓๘๑,๑๒๐	(๒๙,๘๑๐)
พนักงานจ้าง																			
๑๕	ผู้ช่วยเจ้าพนักงานธุรการ		๑	๑	๒๘๒,๑๒๐	-	๑	๑	๑	-	-	-	๑๐,๖๘๐	๑๑,๔๐๐	๑๑,๔๐๐	๒๗๕,๘๘๐	๒๙๓,๕๒๐	๒๙๓,๕๒๐	(๒๓,๕๑๐)
๑๖	ผู้ช่วยเจ้าพนักงานธุรการ		๑	๑	๒๓๘,๘๐๐	-	๑	๑	๑	-	-	-	๘,๗๖๐	๙,๖๐๐	๙,๙๖๐	๒๒๗,๔๐๐	๒๔๘,๔๐๐	๒๕๘,๓๖๐	(๑๙,๙๐๐)
๑๗	ผู้ช่วยเจ้าพนักงานธุรการ		๑	๑	๑๙๘,๗๒๐	-	๑	๑	๑	-	-	-	๗,๓๒๐	๘,๐๔๐	๘,๒๘๐	๑๘๗,๔๔๐	๒๐๖,๗๖๐	๒๑๕,๐๔๐	(๑๖,๕๖๐)
๑๘	ผู้ช่วยเจ้าพนักงานธุรการ		๑	๑	๑๓๘,๐๐๐	-	๑	๑	๑	-	-	-	๕,๘๘๐	๕,๕๒๐	๕,๗๖๐	๑๕๒,๘๘๐	๑๕๓,๕๒๐	๑๕๙,๒๘๐	(๑๑,๕๐๐)
๑๙	พนักงานขับรถยนต์ (ทั๊กซะ)		๑	๑	๑๙๘,๔๘๐	-	๑	๑	๑	-	-	-	๗,๔๔๐	๘,๐๔๐	๘,๒๘๐	๑๙๐,๘๘๐	๒๐๖,๕๒๐	๒๑๕,๘๘๐	(๑๖,๕๔๐)
งานพัสดุและทรัพย์สิน																			
๒๐	นักวิชาการพัสดุ	ปก./ชก.	๑	-	๓๕๕,๓๒๐	-	๑	๑	๑	-	-	-	๓๕๕,๓๒๐	๑๒,๐๐๐	๑๒,๐๐๐	๓๕๕,๓๒๐	๓๖๗,๓๒๐	๓๗๙,๓๒๐	ว่าง (ร้องขอ กสท. สอบแข่งขัน)
๒๑	เจ้าพนักงานพัสดุ	ชง.	๑	๑	๓๕๒,๐๘๐	-	๑	๑	๑	-	-	-	๖,๔๘๐	๑๓,๔๐๐	๑๓,๖๔๐	๓๖๓,๕๘๐	๓๗๕,๑๒๐	๓๗๕,๑๒๐	(๒๙,๓๔๐)
๒๒	เจ้าพนักงานพัสดุ	ปง./ชง.	๑	-	๒๙๗,๙๐๐	-	๑	๑	๑	-	-	-	๒๙๗,๙๐๐	๙,๗๒๐	๙,๗๒๐	๒๙๗,๙๐๐	๓๐๗,๖๒๐	๓๑๖,๓๒๐	ว่าง (ร้องขอ กสท. สอบแข่งขัน)
พนักงานจ้าง																			
๒๓	ผู้ช่วยนักวิชาการพัสดุ		๑	-	๑๘๐,๐๐๐	-	-	๑	๑	-	-	-	-	-	๗,๒๐๐	-	๑๘๐,๐๐๐	๑๘๗,๒๐๐	ว่าง
๒๔	ผู้ช่วยเจ้าพนักงานพัสดุ		๑	๑	๑๕๐,๘๔๐	-	๑	๑	๑	-	-	-	๕,๕๒๐	๖,๑๒๐	๖,๓๖๐	๑๔๓,๕๒๐	๑๕๐,๘๘๐	๑๕๖,๒๔๐	(๑๒,๕๗๐)
๒๕	ผู้ช่วยเจ้าพนักงานพัสดุ		๑	-	๑๓๘,๐๐๐	-	๑	๑	๑	-	-	-	๕,๕๒๐	-	๕,๕๒๐	๑๓๓,๐๐๐	๑๓๘,๕๒๐	๑๓๘,๕๒๐	ว่าง
๒๖	ผู้ช่วยเจ้าพนักงานพัสดุ		๑	๑	๑๔๙,๒๘๐	-	๑	๑	๑	-	-	-	๕,๕๒๐	๖,๐๐๐	๖,๒๔๐	๑๔๓,๕๒๐	๑๕๕,๒๘๐	๑๖๑,๕๒๐	(๑๒,๔๔๐)

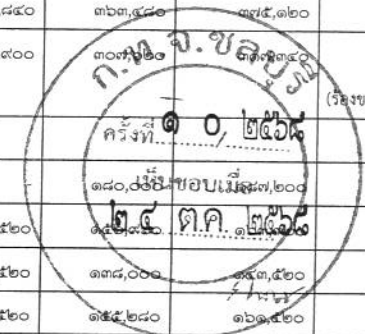

การใช้จ่ายเกี่ยวกับเงินเดือนและประโยชน์ตอบแทนอื่น ประจำปีงบประมาณ พ.ศ. ๒๕๖๗ - ๒๕๖๙ (ปรับปรุงครั้งที่ ๒)

กองคลัง

ที่	ชื่อสายงาน	ระดับ ตำแหน่ง	จำนวน ทั้งหมด	จำนวนที่มีอยู่ปัจจุบัน			อัตราตำแหน่งที่คาดว่าจะต้องใช้ ในช่วงระยะ ๓ ปีข้างหน้า			อัตรากำลังคน เพิ่ม / ลด			ค่าใช้จ่ายที่เพิ่มขึ้น			ค่าใช้จ่ายรวม			หมายเหตุ
				จำนวน (คน)	เงินเดือน	เงินประจำ ตำแหน่ง	๒๕๖๗	๒๕๖๘	๒๕๖๙	๒๕๖๗	๒๕๖๘	๒๕๖๙	๒๕๖๗	๒๕๖๘	๒๕๖๙	๒๕๖๗	๒๕๖๘	๒๕๖๙	
ฝ่ายพัฒนารายได้																			
๒๗	หัวหน้าฝ่ายพัฒนารายได้ (นักบริหารงานการคลัง)	คัน	๑	๑	๕๓๕,๗๒๐	๑๘,๐๐๐	๑	๑	๑	-	-	-	๑๓,๖๒๐	๑๓,๒๐๐	๑๓,๓๒๐	๔๖๕,๒๒๐	๔๖๖,๙๒๐	๔๘๐,๒๔๐	(๓๖,๓๑๐)
งานพัฒนารายได้																			
๒๘	นักวิชาการจัดเก็บรายได้	ปก./ชก.	๑	-	๓๕๕,๓๒๐	-	๑	๑	๑	-	-	-	๓๕๕,๓๒๐	๑๒,๐๐๐	๑๒,๐๐๐	๓๕๕,๓๒๐	๓๖๗,๓๒๐	๓๗๙,๓๒๐	ว่าง
พนักงานจ้าง																			
๒๙	ผู้ช่วยนักวิชาการจัดเก็บรายได้		๑	-	๑๘๐,๐๐๐	-	-	๑	๑	-	-	-	-	-	๗,๒๐๐	-	๑๘๐,๐๐๐	๑๘๗,๒๐๐	ว่าง
๓๐	ผู้ช่วยเจ้าพนักงานจัดเก็บรายได้		๑	๑	๑๔๔,๙๖๐	-	๑	๑	๑	-	-	-	๕,๕๒๐	๕,๘๘๐	๖,๑๒๐	๑๔๓,๕๒๐	๑๕๐,๘๔๐	๑๕๖,๙๖๐	(๑๒,๐๘๐)
งานผลประโยชน์และกิจการพาณิชย์																			
๓๑	เจ้าพนักงานจัดเก็บรายได้	ปง./ชง.	๑	-	๒๙๗,๙๐๐	-	๑	๑	๑	-	-	-	๑๐,๙๒๐	๙,๗๒๐	๙,๗๒๐	๓๒๔,๓๒๐	๓๐๗,๖๒๐	๓๑๙,๓๔๐	ว่าง (ร้องขอ กส. สอบแข่งขัน)
๓๒	เจ้าพนักงานจัดเก็บรายได้	ชง.	๑	๑	๒๑๖,๗๒๐	-	๑	๑	๑	-	-	-	๙,๗๒๐	๙,๐๐๐	๙,๒๔๐	๓๐๗,๖๒๐	๒๒๕,๗๒๐	๒๓๔,๙๖๐	(๘๘,๐๖๐)
๓๓	เจ้าพนักงานจัดเก็บรายได้	ปง.	๑	๑	๑๙๖,๐๘๐	-	๑	๑	๑	-	-	-	๖,๑๒๐	๗,๔๔๐	๗,๓๒๐	๑๙๙,๖๔๐	๒๐๓,๕๒๐	๒๑๐,๘๔๐	(๑๖,๓๔๐)
พนักงานจ้าง																			
๓๔	ผู้ช่วยเจ้าพนักงานจัดเก็บรายได้		๑	-	๑๓๘,๐๐๐	-	-	๑	๑	-	-	-	-	-	๕,๕๒๐	-	๑๓๘,๐๐๐	๑๔๓,๕๒๐	ว่าง
๓๕	ผู้ช่วยเจ้าพนักงานจัดเก็บรายได้		๑	-	๑๓๘,๐๐๐	-	-	๑	๑	-	-	-	-	-	๕,๕๒๐	-	๑๓๘,๐๐๐	๑๔๓,๕๒๐	ว่าง
ฝ่ายแผนกภาษีและทะเบียนทรัพย์สิน																			
๓๖	หัวหน้าฝ่ายแผนกภาษีและทะเบียนทรัพย์สิน (นักบริหารงานการคลัง)	คัน	๑	๑	๖๓๘,๗๖๐	๑๘,๐๐๐	๑	๑	๑	-	-	-	๑๘,๐๐๐	๒๐,๗๖๐	๒๑,๒๔๐	๖๐๒,๘๘๐	๖๐๕,๙๖๐	๖๑๖,๓๒๐	(๕๓,๒๓๐)
งานแผนกภาษีและทะเบียนทรัพย์สิน																			
๓๗	นักวิชาการคลัง	ปก./ชก.	๑	-	๓๕๕,๓๒๐	-	๑	๑	๑	-	-	-	๓๕๕,๓๒๐	๑๒,๐๐๐	๑๒,๐๐๐	๓๕๕,๓๒๐	๓๖๗,๓๒๐	๓๗๙,๓๒๐	ว่าง (ร้องขอ กส. สอบแข่งขัน)
๓๘	เจ้าพนักงานการคลัง	ปง./ชง.	๑	-	๒๙๗,๙๐๐	-	๑	๑	๑	-	-	-	๙,๗๒๐	๙,๗๒๐	๙,๗๒๐	๓๐๗,๖๒๐	๓๐๗,๖๒๐	๓๑๙,๓๔๐	ว่าง (ร้องขอ กส. สอบแข่งขัน)



ภาวะค่าใช้จ่ายเกี่ยวกับเงินเดือนและประโยชน์ตอบแทนอื่น ประจำปีงบประมาณ พ.ศ. ๒๕๖๗ - ๒๕๖๙ (ปรับปรุงครั้งที่ ๒)

กองคลัง

ที่	ชื่อสายงาน	ระดับ ตำแหน่ง	จำนวน ทั้งหมด	จำนวนที่มีอยู่ปัจจุบัน			อัตราตำแหน่งที่คาดว่าจะต้องใช้ ในช่วงระยะ ๓ ปีข้างหน้า			อัตรากำลังคน เพิ่ม / ลด			ค่าใช้จ่ายที่เพิ่มขึ้น			ค่าใช้จ่ายรวม			หมายเหตุ
				จำนวน (คน)	เงินเดือน	เงินประจำ ตำแหน่ง	๒๕๖๗	๒๕๖๘	๒๕๖๙	๒๕๖๗	๒๕๖๘	๒๕๖๙	๒๕๖๗	๒๕๖๘	๒๕๖๙	๒๕๖๗	๒๕๖๘	๒๕๖๙	
	พนักงานจ้าง																		
๓๙	ผู้ช่วยเจ้าพนักงานการคลัง		๑	-	๑๓๘,๐๐๐	-	-	๑	๑	-	-	-	-	-	๕,๕๒๐	-	๑๓๘,๐๐๐	๑๔๓,๕๒๐	ว่าง
๔๐	ผู้ช่วยเจ้าพนักงานการคลัง		๑	-	๑๓๘,๐๐๐	-	-	๑	๑	-	-	-	-	-	๕,๕๒๐	-	๑๓๘,๐๐๐	๑๔๓,๕๒๐	ว่าง
รวมกองคลัง			๔๒	๒๒	๑๐,๖๗๘,๐๒๐	๒๐๖,๕๐๐	๓๕	๔๒	๔๒	๐	๐	๐	๑,๖๑๙,๑๖๐	๓๒๙,๒๔๐	๓๗๑,๘๘๐	๙,๓๕๐,๗๐๐	๑๑,๒๐๘,๖๖๐	๑๑,๒๐๘,๖๖๐	



ภาวะค่าใช้จ่ายเกี่ยวกับเงินเดือนและประโยชน์ตอบแทนอื่น ประจำปีงบประมาณ พ.ศ. ๒๕๖๗ - ๒๕๖๙ (ปรับปรุงครั้งที่ ๒)

กองช่าง

ที่	ชื่อสายงาน	ระดับตำแหน่ง	จำนวนทั้งหมด	จำนวนที่มีอยู่ปัจจุบัน			อัตราตำแหน่งที่คาดว่าจะต้องใช้ในช่วงระยะ ๓ ปีข้างหน้า			อัตรากำลังคนเพิ่ม / ลด			ค่าใช้จ่ายที่เพิ่มขึ้น			ค่าใช้จ่ายรวม			หมายเหตุ
				จำนวน (คน)	เงินเดือน	เงินประจำตำแหน่ง	๒๕๖๗	๒๕๖๘	๒๕๖๙	๒๕๖๗	๒๕๖๘	๒๕๖๙	๒๕๖๗	๒๕๖๘	๒๕๖๙	๒๕๖๗	๒๕๖๘	๒๕๖๙	
	กองช่าง (๑๕)																		
๓	ผู้อำนวยการกองช่าง (นักบริหารงานช่าง)	กลาง	๑	๑	๗๐๒,๗๒๐	๑๓๙,๔๐๐	๑	๑	๑	-	-	-	๒๐,๖๔๐	๒๒,๖๘๐	๒๔,๒๔๐	๗๘๓,๔๘๐	๘๕๙,๘๐๐	๘๘๔,๐๔๐	(๕๘,๕๖๐)
	ฝ่ายแบบแผนและก่อสร้าง																		
๒	หัวหน้าฝ่ายแบบแผนและก่อสร้าง (นักบริหารงานช่าง)	ต้น	๑	๑	๔๒๙,๒๔๐	๑๘,๐๐๐	๑	๑	๑	-	-	-	๑๓,๓๒๐	๑๓,๐๘๐	๑๓,๒๐๐	๔๕๐,๖๔๐	๔๖๐,๓๒๐	๔๗๓,๕๒๐	(๓๕,๗๗๐)
	งานบริหารงานทั่วไป																		
๓	เจ้าพนักงานธุรการ	ชง.	๑	๑	๒๑๖,๗๒๐	-	๑	๑	๑	-	-	-	๙,๗๒๐	๙,๐๐๐	๙,๒๔๐	๓๐๗,๖๒๐	๒๒๕,๗๒๐	๒๓๙,๙๖๐	(๑๘,๐๖๐)
	ลูกจ้างประจำ																		
๔	นักการ		๑	๑	๒๕๒,๑๒๐	-	๑	๑	๑	-	-	-	๘,๘๘๐	๑๐,๐๘๐	๑๐,๐๘๐	๒๘๘,๙๖๐	๒๖๒,๒๐๐	๒๖๒,๒๐๐	(๒๑,๐๑๐)
	พนักงานจ้าง																		
๕	ผู้ช่วยนักจัดการงานทั่วไป		๑	-	๑๘๐,๐๐๐	-	-	๑	๑	-	-	-	-	-	๗,๒๐๐	-	๑๘๐,๐๐๐	๑๘๗,๒๐๐	ว่าง
๖	ผู้ช่วยเจ้าพนักงานธุรการ		๓	๓	๑๗๑,๑๒๐	-	๑	๑	๑	-	-	-	๖,๒๔๐	๖,๙๖๐	๗,๒๐๐	๑๖๑,๔๐๐	๑๗๕,๐๘๐	๑๘๕,๒๖๐	(๑๔,๒๖๐)
๗	ผู้ช่วยเจ้าพนักงานธุรการ		๑	๑	๒๐๔,๖๐๐	-	๑	๑	๑	-	-	-	๗,๔๔๐	๘,๒๘๐	๘,๕๒๐	๒๑๒,๘๘๐	๒๒๑,๘๐๐	๒๒๑,๘๐๐	(๑๗,๐๕๐)
	งานสถาปัตยกรรม																		
๘	สถาปนิก	ปก./ชก.	๑	-	๓๕๕,๓๒๐	-	๑	๑	๑	-	-	-	๑๒,๐๐๐	๑๒,๐๐๐	๑๒,๐๐๐	๓๖๗,๓๒๐	๓๖๗,๓๒๐	๓๖๗,๓๒๐	ว่าง (รอขอ กสท. สอบแข่งขัน)
	พนักงานจ้าง																		
๙	ผู้ช่วยสถาปนิก		๑	-	๑๘๐,๐๐๐	-	-	๑	๑	-	-	-	-	-	๗,๒๐๐	-	๑๘๐,๐๐๐	๑๘๗,๒๐๐	ว่าง



ภาวะค่าใช้จ่ายเกี่ยวกับเงินเดือนและประโยชน์ตอบแทนอื่น ประจำปีงบประมาณ พ.ศ. ๒๕๖๗ - ๒๕๖๙ (ปรับปรุงครั้งที่ ๒)

กองช่าง

ที่	ชื่อสายงาน	ระดับ ตำแหน่ง	จำนวน ทั้งหมด	จำนวนที่มีอยู่ปัจจุบัน			อัตราตำแหน่งที่คาดว่าจะต้องใช้ ในช่วงระยะ ๓ ปีข้างหน้า			อัตรากำลังคน เพิ่ม / ลด			ค่าใช้จ่ายที่เพิ่มขึ้น			ค่าใช้จ่ายรวม			หมายเหตุ
				จำนวน (คน)	เงินเดือน	เงินประจำ ตำแหน่ง	๒๕๖๗	๒๕๖๘	๒๕๖๙	๒๕๖๗	๒๕๖๘	๒๕๖๙	๒๕๖๗	๒๕๖๘	๒๕๖๙	๒๕๖๗	๒๕๖๘	๒๕๖๙	
งานผังเมือง																			
๑๐	นายช่างโยธา	ปจ./ชง.	๑	-	๒๙๗,๙๐๐	-	๑	๑	๑	-	-	-	๙,๗๒๐	๙,๗๒๐	๙,๗๒๐	๓๐๗,๖๒๐	๓๐๗,๖๒๐	๓๑๗,๓๔๐	ว่าง (ร้องขอ กสท. สอบแข่งขัน)
งานวิศวกรรมโยธา																			
๑๑	วิศวกรโยธา	ปก./ชก.	๑	-	๓๕๕,๓๒๐	-	๑	๑	๑	-	-	-	๑๓,๔๔๐	๑๒,๐๐๐	๑๒,๐๐๐	๓๖๗,๐๘๐	๓๖๗,๓๒๐	๓๗๖,๓๒๐	ว่าง
๑๒	วิศวกรโยธา	ปก./ชก.	๑	-	๓๕๕,๓๒๐	-	๑	๑	๑	-	-	-	๑๒,๐๐๐	๑๒,๐๐๐	๑๒,๐๐๐	๓๖๗,๓๒๐	๓๖๗,๓๒๐	๓๗๖,๓๒๐	ว่าง (ร้องขอ กสท. สอบแข่งขัน)
๑๓	นายช่างโยธา	อาวุโส	๑	๑	๔๐๙,๓๒๐	-	๑	๑	๑	-	-	-	๑๓,๔๔๐	๑๓,๓๒๐	๑๓,๐๘๐	๓๖๖,๐๘๐	๔๒๒,๖๔๐	๔๓๕,๗๒๐	(๓๔,๑๑๐)
พนักงานจ้าง																			
๑๔	ผู้ช่วยวิศวกรโยธา		๑	๑	๑๙๘,๔๘๐	-	๑	๑	๑	-	-	-	๗,๒๐๐	๘,๐๔๐	๘,๒๘๐	๑๘๗,๒๐๐	๒๐๖,๕๒๐	๒๑๔,๘๐๐	(๑๖,๕๔๐)
๑๕	ผู้ช่วยวิศวกรโยธา		๑	-	๑๘๐,๐๐๐	-	-	๑	๑	-	-	-	-	-	๗,๒๐๐	-	๑๘๐,๐๐๐	๑๘๗,๒๐๐	ว่าง
๑๖	ผู้ช่วยนายช่างโยธา		๑	๑	๒๔๖,๐๐๐	-	๑	๑	๑	-	-	-	๙,๐๐๐	๙,๘๔๐	๑๐,๓๒๐	๒๓๖,๐๘๐	๒๕๕,๘๔๐	๒๖๖,๑๖๐	(๒๐,๕๐๐)
๑๗	ผู้ช่วยนายช่างโยธา		๑	๑	๑๑๘,๔๔๐	-	๑	๑	๑	-	-	-	๔,๕๖๐	๔,๘๐๐	๕,๐๔๐	๑๑๗,๓๖๐	๑๒๓,๒๐๐	๑๒๘,๒๘๐	(๙,๘๗๐)
ฝ่ายการโยธา																			
๑๘	หัวหน้าฝ่ายการโยธา (นักบริหารงานช่าง)	ต้น	๑	-	๓๙๓,๖๐๐	๑๘,๐๐๐	๑	๑	๑	-	-	-	๑๓,๖๒๐	๑๓,๖๒๐	๑๓,๖๒๐	๔๒๕,๒๒๐	๔๒๕,๒๒๐	๔๓๘,๘๔๐	อยู่ระหว่างการดำเนินการ สรรหาของ ก.ท.
งานสาธารณสุข																			
๑๙	วิศวกรโยธา	ปก./ชก.	๑	-	๓๕๕,๓๒๐	-	๑	๑	๑	-	-	-	๓๕๕,๓๒๐	๑๒,๐๐๐	๑๒,๐๐๐	๓๕๕,๓๒๐	๓๖๗,๓๒๐	๓๗๖,๓๒๐	ว่าง (ร้องขอ กสท. สอบแข่งขัน)
๒๐	นายช่างโยธา	ชง.	๑	๑	๓๕๗,๗๒๐	-	๑	๑	๑	-	-	-	๑๑,๑๖๐	๑๑,๕๒๐	๑๑,๘๘๐	๓๓๕,๕๖๐	๓๖๗,๒๔๐	๓๗๑,๑๒๐	(๒๙,๘๑๐)
๒๑	นายช่างโยธา	ปจ./ชง.	๑	-	๒๙๗,๙๐๐	-	๑	๑	๑	-	-	-	๙,๗๒๐	๙,๗๒๐	๙,๗๒๐	๓๐๗,๖๒๐	๓๐๗,๖๒๐	๓๑๗,๓๔๐	ว่าง (ร้องขอ กสท. สอบแข่งขัน)

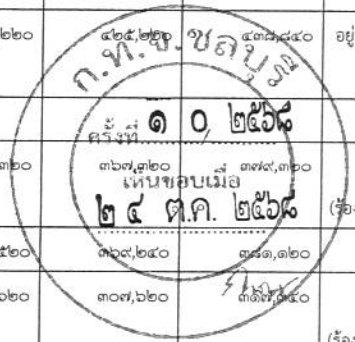

ภาวะค่าใช้จ่ายเกี่ยวกับเงินเดือนและประโยชน์ตอบแทนอื่น ประจำปีงบประมาณ พ.ศ. ๒๕๖๗ - ๒๕๖๙ (ปรับปรุงครั้งที่ ๒)

กองช่าง

ที่	ชื่อสายงาน	ระดับ ตำแหน่ง	จำนวน ทั้งหมด	จำนวนที่มีอยู่ปัจจุบัน			อัตราตำแหน่งที่คาดว่าจะต้องใช้ ในช่วงระยะ ๓ ปีข้างหน้า			อัตรากำลังคน เพิ่ม / ลด			ค่าใช้จ่ายที่เพิ่มขึ้น			ค่าใช้จ่ายรวม			หมายเหตุ	
				จำนวน (คน)	เงินเดือน	เงินประจำ ตำแหน่ง	๒๕๖๗	๒๕๖๘	๒๕๖๙	๒๕๖๗	๒๕๖๘	๒๕๖๙	๒๕๖๗	๒๕๖๘	๒๕๖๙	๒๕๖๗	๒๕๖๘	๒๕๖๙		
	พนักงานจ้าง																			
๒๒	ผู้ช่วยนายช่างโยธา		๑	-	๑๓๘,๐๐๐	-	-	๑	๑	-	-	-	-	-	๕,๕๒๐	-	๑๓๘,๐๐๐	๑๔๓,๕๒๐		ว่าง
๒๓	ผู้ช่วยนายช่างโยธา		๑	-	๑๓๘,๐๐๐	-	-	๑	๑	-	-	-	-	-	๕,๕๒๐	-	๑๓๘,๐๐๐	๑๔๓,๕๒๐		ว่าง
๒๔	พนักงานขับรถยนต์ (ทักษะ)		๑	๑	๑๘๒,๑๖๐	-	๑	๑	๑	-	-	-	๖,๗๒๐	๗,๓๒๐	๗,๖๘๐	๑๗๑,๔๔๐	๑๘๙,๔๘๐	๑๙๗,๑๖๐		(๑๕,๑๘๐)
๒๕	พนักงานขับเครื่องจักรกลขนาดกลาง (ทักษะ)		๑	๑	๒๑๒,๗๖๐	-	๑	๑	๑	-	-	-	๗,๙๒๐	๘,๕๒๐	๘,๘๘๐	๒๐๔,๘๔๐	๒๒๑,๒๘๐	๒๓๐,๑๖๐		(๑๗,๗๓๐)
	งานจัดสถานที่และการไฟฟ้าสาธารณะ																			
๒๖	นายช่างไฟฟ้า	ชง.	๑	๑	๓๔๑,๑๖๐	-	๑	๑	๑	-	-	-	๑๐,๙๒๐	๑๐,๙๒๐	๑๑,๔๐๐	๓๒๙,๓๖๐	๓๕๒,๐๘๐	๓๖๓,๕๘๐		(๒๘,๔๓๐)
๒๗	นายช่างไฟฟ้า	ปจ./ชง.	๑	-	๒๙๗,๙๐๐	-	๑	๑	๑	-	-	-	๙,๗๒๐	๙,๗๒๐	๙,๗๒๐	๓๐๗,๖๒๐	๓๐๗,๖๒๐	๓๑๖,๓๔๐		ว่าง (ร้องขอ กสส. สอบแข่งขัน)
	พนักงานจ้าง																			
๒๘	ผู้ช่วยนายช่างไฟฟ้า		๑	๑	๑๓๒,๒๕๐	-	๑	๑	๑	-	-	-	๔,๙๒๐	๕,๔๐๐	๕,๕๒๐	๑๒๕,๘๘๐	๑๓๗,๖๕๐	๑๔๓,๑๖๐		(๑๑,๐๒๐)
๒๙	ผู้ช่วยนายช่างไฟฟ้า		๑	-	๑๓๘,๐๐๐	-	-	๑	๑	-	-	-	-	-	๕,๕๒๐	-	๑๓๘,๐๐๐	๑๔๓,๕๒๐		ว่าง
๓๐	พนักงานขับเครื่องจักรกลขนาดเบา (ทักษะ)		๑	๑	๑๓๒,๒๕๐	-	๑	๑	๑	-	-	-	๔,๙๒๐	๕,๔๐๐	๕,๕๒๐	๑๒๕,๘๘๐	๑๓๗,๖๕๐	๑๔๓,๑๖๐		(๑๑,๐๒๐)
๓๑	พนักงานขับเครื่องจักรกลขนาดเบา (ทักษะ)		๑	-	๑๑๒,๘๐๐	-	-	๑	๑	-	-	-	-	-	๔,๕๖๐	-	๑๑๒,๘๐๐	๑๑๗,๓๖๐		ว่าง
๓๒	พนักงานขับเครื่องจักรกลขนาดเบา (ทักษะ)		๑	-	๑๑๒,๘๐๐	-	-	๑	๑	-	-	-	-	-	๔,๕๖๐	-	๑๑๒,๘๐๐	๑๑๗,๓๖๐		ว่าง
๓๓	พนักงานขับเครื่องจักรกลขนาดเล็ก (ทักษะ)		๑	๑	๒๒๑,๐๕๐	-	๑	๑	๑	-	-	-	๘,๑๖๐	๘,๘๘๐	๙,๒๔๐	๒๑๒,๘๙๐	๒๒๑,๐๕๐	๒๒๙,๑๖๐		(๑๘,๕๒๐)
๓๔	ช่างปูน (ทักษะ)		๑	๑	๑๓๒,๒๕๐	-	๑	๑	๑	-	-	-	๔,๙๒๐	๕,๔๐๐	๕,๕๒๐	๑๒๕,๘๘๐	๑๓๗,๖๕๐	๑๔๓,๑๖๐		(๑๑,๐๒๐)
๓๕	ช่างปูน (ทักษะ)		๑	๑	๑๓๐,๙๒๐	-	๑	๑	๑	-	-	-	๔,๙๒๐	๕,๒๘๐	๕,๕๒๐	๑๒๖,๘๘๐	๑๓๒,๒๐๐	๑๓๖,๗๒๐		(๑๐,๙๒๐)
๓๖	ตักแถมสวน (ทักษะ)		๑	๑	๑๓๐,๙๒๐	-	๑	๑	๑	-	-	-	๔,๙๒๐	๕,๒๘๐	๕,๕๒๐	๑๒๖,๘๘๐	๑๓๒,๒๐๐	๑๓๖,๗๒๐		(๑๐,๙๒๐)
๓๗	ตักแถมสวน (ทักษะ)		๑	๑	๑๒๘,๕๒๐	-	๑	๑	๑	-	-	-	๔,๘๐๐	๕,๑๖๐	๕,๔๐๐	๑๒๙,๖๘๐	๑๓๓,๖๘๐	๑๓๘,๐๘๐		(๑๐,๗๒๐)
๓๘	คนงาน		๑๖	๑๔	๑,๗๒๘,๐๐๐	-	๑๖	๑๖	๑๖	-	-	-	-	-	-	๑,๗๒๘,๐๐๐	๑,๗๒๘,๐๐๐	๑,๗๒๘,๐๐๐		(ว่าง ๒ อัตรา)



การค่าใช้จ่ายเกี่ยวกับเงินเดือนและประโยชน์ตอบแทนอื่น ประจำปีงบประมาณ พ.ศ. ๒๕๖๗ - ๒๕๖๙ (ปรับปรุงครั้งที่ ๒)

กองช่าง

ที่	ชื่อสายงาน	ระดับตำแหน่ง	จำนวนทั้งหมด	จำนวนที่มีอยู่ปัจจุบัน			อัตราตำแหน่งที่คาดว่าจะต้องใช้ในช่วงระยะ ๓ ปีข้างหน้า			อัตรากำลังคนเพิ่ม / ลด			ค่าใช้จ่ายที่เพิ่มขึ้น			ค่าใช้จ่ายรวม			หมายเหตุ	
				จำนวน (คน)	เงินเดือน	เงินประจำตำแหน่ง	๒๕๖๗	๒๕๖๘	๒๕๖๙	๒๕๖๗	๒๕๖๘	๒๕๖๙	๒๕๖๗	๒๕๖๘	๒๕๖๙	๒๕๖๗	๒๕๖๘	๒๕๖๙		
	งานสวนสาธารณะ																			
๓๙	เจ้าพนักงานสวนสาธารณะ	ปจ./ชง.	๑	-	๒๙๗,๙๐๐	-	๑	๑	๑	-	-	-	๙,๗๒๐	๙,๗๒๐	๙,๗๒๐	๓๐๗,๖๒๐	๓๐๗,๖๒๐	๓๐๗,๓๔๐		ว่าง (ร้องขอ กสด. สอบแข่งขัน)
รวมกองช่าง			๕๔	๓๕	๑๐,๙๖๔,๗๖๐	๑๗๐,๔๐๐	๕๖	๕๔	๕๔	๐	๐	๐	๖๑๙,๙๘๐	๖๑๙,๖๖๐	๖๑๙,๐๖๐	๙,๙๓๘,๑๖๐	๑๑,๕๒๐,๘๒๐	๑๑,๕๒๐,๘๒๐		



ภาระค่าใช้จ่ายเกี่ยวกับเงินเดือนและประโยชน์ตอบแทนอื่น ประจำปีงบประมาณ พ.ศ. ๒๕๖๗ - ๒๕๖๙ (ปรับปรุงครั้งที่ ๒)

กองสาธารณสุขและสิ่งแวดล้อม

ที่	ชื่อสายกรม	ระดับ ตำแหน่ง	จำนวน ทั้งหมด	จำนวนที่มีอยู่ปัจจุบัน			อัตราตำแหน่งที่คาดว่าจะต้องใช้ ในช่วงระยะ ๓ ปีข้างหน้า			อัตรากำลังคน เพิ่ม / ลด			ค่าใช้จ่ายที่เพิ่มขึ้น			ค่าใช้จ่ายรวม			หมายเหตุ
				จำนวน (คน)	เงินเดือน	เงินประจำ ตำแหน่ง	๒๕๖๗	๒๕๖๘	๒๕๖๙	๒๕๖๗	๒๕๖๘	๒๕๖๙	๒๕๖๗	๒๕๖๘	๒๕๖๙	๒๕๖๗	๒๕๖๘	๒๕๖๙	
กองสาธารณสุขและสิ่งแวดล้อม (๑๖)																			
๑	ผู้อำนวยการกองสาธารณสุขและสิ่งแวดล้อม (นักบริหารงานสาธารณสุขและสิ่งแวดล้อม)	กลาง	๑	๑	๖๑๘,๒๔๐	๑๓๔,๔๐๐	๑	๑	๑	-	-	-	๑๙,๕๖๐	๒๐,๕๒๐	๒๐,๗๖๐	๗๐๒,๙๖๐	๗๗๓,๑๖๐	๗๙๓,๙๒๐	(๕๑,๕๒๐)
ฝ่ายบริหารงานทั่วไป																			
๒	หัวหน้าฝ่ายบริหารงานทั่วไป (นักบริหารงานทั่วไป)	ต้น	๑	๑	๔๖๘,๙๖๐	๑๘,๐๐๐	๑	๑	๑	-	-	-	๑๓,๐๘๐	๑๔,๑๖๐	๑๕,๔๘๐	๔๕๓,๗๒๐	๕๐๑,๑๒๐	๕๑๖,๖๐๐	(๓๙,๐๘๐)
งานธุรการ																			
๓	นักจัดการงานทั่วไป	ปก./ชก.	๑	-	๓๕๕,๓๒๐	-	๑	๑	๑	-	-	-	๑๒,๐๐๐	๑๒,๐๐๐	๑๒,๐๐๐	๓๖๗,๓๒๐	๓๖๗,๓๒๐	๓๗๙,๓๒๐	ว่าง
๔	เจ้าพนักงานธุรการ	ปง.	๑	๑	๑๙๒,๓๖๐	-	๑	๑	๑	-	-	-	๖,๒๔๐	๗,๔๔๐	๗,๔๔๐	๑๙๖,๖๔๐	๑๙๙,๘๐๐	๒๐๗,๒๔๐	(๑๖,๐๓๐)
ลูกจ้างประจำ																			
๕	นักการ		๑	๑	๒๕๒,๑๒๐	-	๑	๑	๑	-	-	-	๙,๒๔๐	๑๐,๐๘๐	๑๐,๐๘๐	๒๙๙,๒๐๐	๒๖๒,๒๐๐	๒๖๒,๒๐๐	(๒๑,๐๑๐)
พนักงานจ้าง																			
๖	ผู้ช่วยเจ้าพนักงานธุรการ		๑	๑	๑๔๔,๙๖๐	-	๑	๑	๑	-	-	-	๕,๕๒๐	๕,๘๘๐	๖,๑๒๐	๑๕๓,๕๒๐	๑๕๐,๑๖๐	๑๕๐,๑๖๐	(๑๒,๐๘๐)
๗	ผู้ช่วยเจ้าพนักงานธุรการ		๑	-	๑๓๘,๐๐๐	-	๑	๑	๑	-	-	-	๖,๑๒๐	-	๕,๕๒๐	๑๔๖,๘๔๐	๑๔๖,๘๔๐	๑๔๖,๘๔๐	ว่าง
๘	ผู้ช่วยเจ้าพนักงานธุรการ		๑	๑	๑๔๔,๙๖๐	-	๑	๑	๑	-	-	-	๕,๕๒๐	๕,๘๘๐	๖,๑๒๐	๑๕๓,๕๒๐	๑๕๐,๑๖๐	๑๕๐,๑๖๐	(๑๒,๐๘๐)
๙	ผู้ช่วยเจ้าพนักงานธุรการ		๑	๑	๑๔๓,๕๒๐	-	๑	๑	๑	-	-	-	-	๕,๗๖๐	๖,๐๐๐	๑๓๘,๐๐๐	๑๔๙,๒๘๐	๑๔๙,๒๘๐	(๑๑,๙๖๐)
๑๐	ผู้ช่วยเจ้าพนักงานธุรการ		๑	๑	๑๘๙,๑๒๐	-	๑	๑	๑	-	-	-	๖,๙๖๐	๗,๖๘๐	๗,๙๒๐	๑๙๖,๐๐๐	๑๙๖,๐๐๐	๑๙๖,๐๐๐	(๑๕,๗๖๐)
๑๑	ผู้ช่วยเจ้าพนักงานธุรการ		๑	๑	๑๔๓,๕๒๐	-	๑	๑	๑	-	-	-	-	๕,๗๖๐	๖,๐๐๐	๑๓๘,๐๐๐	๑๔๙,๒๘๐	๑๔๙,๒๘๐	(๑๑,๙๖๐)
งานการเงินและบัญชี																			



การค่าใช้จ่ายเกี่ยวกับเงินเดือนและประโยชน์ตอบแทนอื่น ประจำปีงบประมาณ พ.ศ. ๒๕๖๗ - ๒๕๖๙ (ปรับปรุงครั้งที่ ๒)

กองสาธารณสุขและสิ่งแวดล้อม

ที่	ชื่อสายงาน	ระดับ ตำแหน่ง	จำนวน ทั้งหมด	จำนวนที่มีอยู่ปัจจุบัน			อัตราตำแหน่งที่คาดว่าจะต้องใช้ ในช่วงระยะ ๓ ปีข้างหน้า			อัตรากำลังคน เพิ่ม / ลด			ค่าใช้จ่ายที่เพิ่มขึ้น			ค่าใช้จ่ายรวม			หมายเหตุ	
				จำนวน (คน)	เงินเดือน	เงินประจำ ตำแหน่ง	๒๕๖๗	๒๕๖๘	๒๕๖๙	๒๕๖๗	๒๕๖๘	๒๕๖๙	๒๕๖๗	๒๕๖๘	๒๕๖๙	๒๕๖๗	๒๕๖๘	๒๕๖๙		
	ฝ่ายบริหารงานสาธารณสุข																			
๑๒	หัวหน้าฝ่ายบริหารงานสาธารณสุข (นักบริหารงานสาธารณสุขและสิ่งแวดล้อม)	ต้น	๑	๑	๕๙๘,๖๐๐	๑๘,๐๐๐	๑	๑	๑	-	-	-	๑๓,๓๒๐	๑๖,๐๘๐	๑๖,๖๘๐	๕๘๐,๒๔๐	๕๓๒,๖๘๐	๕๔๙,๓๖๐		(๕๑,๕๕๐)
	งานวางแผนสาธารณสุขชุมชน																			
๑๓	นักวิชาการสุขาภิบาล	ปก./ชก.	๑	-	๓๕๕,๓๒๐	-	๑	๑	๑	-	-	-	๑๒,๐๐๐	๑๒,๐๐๐	๑๒,๐๐๐	๓๖๗,๓๒๐	๓๖๗,๓๒๐	๓๗๗,๓๒๐		ว่าง
๑๔	เจ้าพนักงานสาธารณสุข	ปง./ชง.	๑	-	๒๙๗,๙๐๐	-	๑	๑	๑	-	-	-	๙,๗๒๐	๙,๗๒๐	๙,๗๒๐	๓๐๗,๖๒๐	๓๐๗,๖๒๐	๓๑๗,๓๔๐		ว่าง
	งานสุขาภิบาลอนามัยและสิ่งแวดล้อม																			
	พนักงานจ้าง																			
๑๕	ผู้ช่วยนักวิชาการสุขาภิบาล		๑	๑	๓๑๘,๘๔๐	-	๑	๑	๑	-	-	-	๑๑,๖๔๐	๑๒,๘๔๐	๑๓,๓๒๐	๓๐๐,๗๒๐	๓๓๑,๖๘๐	๓๔๕,๐๐๐		(๒๖,๕๗๐)
	งานสัตวแพทย์																			
๑๖	นายสัตวแพทย์	ชก.	๑	๑	๕๖๘,๙๖๐	๕๒,๐๐๐	๑	๑	๑	-	-	-	๑๓,๐๘๐	๑๕,๑๖๐	๑๕,๔๘๐	๕๒๙,๒๔๐	๕๒๕,๑๒๐	๕๔๐,๖๐๐		(๓๙,๐๘๐)
	พนักงานจ้าง																			
๑๗	ผู้ช่วยนายสัตวแพทย์		๑	-	๑๘๐,๐๐๐	-	-	๑	๑	-	-	-	-	-	๗,๒๐๐	-	๑๘๐,๐๐๐	๑๘๗,๒๐๐		ว่าง
๑๘	ผู้ช่วยเจ้าพนักงานสัตวบาล		๑	๑	๑๓๘,๐๐๐	-	๑	๑	๑	-	-	-	๕,๕๒๐	๕,๕๒๐	๕,๗๖๐	๑๔๓,๕๒๐	๑๔๓,๕๒๐	๑๔๙,๒๖๐		(๑๑,๕๐๐)
	งานรักษาความสะอาด																			
๑๙	เจ้าพนักงานสาธารณสุข	ปง./ชง.	๑	-	๒๙๗,๙๐๐	-	๑	๑	๑	-	-	-	๙,๗๒๐	๙,๗๒๐	๙,๗๒๐	๓๐๗,๖๒๐	๓๐๗,๖๒๐	๓๑๗,๓๔๐		ว่าง
๒๐	เจ้าพนักงานจัดเก็บรายได้	ปง./ชง.	๑	-	๒๙๗,๙๐๐	-	๑	๑	๑	-	-	-	๙,๗๒๐	๙,๗๒๐	๙,๗๒๐	๓๐๗,๖๒๐	๓๐๗,๖๒๐	๓๑๗,๓๔๐		ว่าง

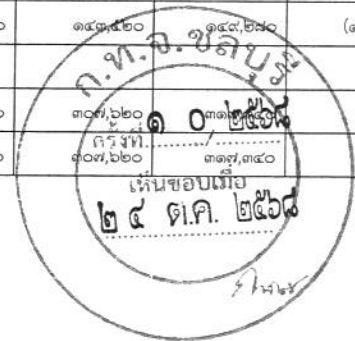

การใช้จ่ายเกี่ยวกับเงินเดือนและประโยชน์ตอบแทนอื่น ประจำปีงบประมาณ พ.ศ. ๒๕๖๗ - ๒๕๖๙ (ปรับปรุงครั้งที่ ๒)

กองสาธารณสุขและสิ่งแวดล้อม

ที่	ชื่อสายงาน	ระดับ ตำแหน่ง	จำนวน ทั้งหมด	จำนวนที่มีอยู่ปัจจุบัน			อัตราตำแหน่งที่คาดว่าจะต้องใช้ ในช่วงระยะ ๓ ปีข้างหน้า			อัตรากำลังคน เพิ่ม / ลด			ค่าใช้จ่ายที่เพิ่มขึ้น			ค่าใช้จ่ายรวม			หมายเหตุ	
				จำนวน (คน)	เงินเดือน	เงินประจำ ตำแหน่ง	๒๕๖๗	๒๕๖๘	๒๕๖๙	๒๕๖๗	๒๕๖๘	๒๕๖๙	๒๕๖๗	๒๕๖๘	๒๕๖๙	๒๕๖๗	๒๕๖๘	๒๕๖๙		
	พนักงานจ้าง																			
๒๑	ผู้ช่วยนักวิชาการสุขาภิบาล		๑	๑๘๐,๐๐๐	-	๑	๑	๑	-	-	-	๑๘๐,๐๐๐	๗,๒๐๐	๗,๕๖๐	๑๘๗,๐๐๐	๑๘๗,๒๐๐	๑๙๔,๗๖๐			(๑๕,๐๐๐)
๒๒	ผู้ช่วยเจ้าพนักงานจัดเก็บรายได้		๑	๑๕๒,๒๘๐	-	๑	๑	๑	-	-	-	๕,๕๒๐	๖,๑๒๐	๖,๓๖๐	๑๔๓,๕๒๐	๑๕๔,๘๐๐	๑๖๔,๗๖๐			(๑๒,๖๙๐)
๒๓	ผู้ช่วยเจ้าพนักงานจัดเก็บรายได้		๑	๑๓๘,๐๐๐	-	๑	๑	๑	-	-	-	๕,๕๒๐	-	๕,๕๒๐	๑๔๓,๕๒๐	๑๓๘,๐๐๐	๑๔๓,๕๒๐			ว่าง
๒๔	พนักงานขับรถยนต์ (ทักษะ)		๑	๑๑๒,๘๐๐	-	๑	๑	๑	-	-	-	๑๑๒,๘๐๐	๔,๕๖๐	๔,๘๐๐	๑๑๗,๘๐๐	๑๑๗,๓๖๐	๑๒๒,๑๖๐			(๙,๔๐๐)
๒๕	พนักงานขับรถยนต์ (ทักษะ)		๑	๑๑๒,๘๐๐	-	๑	๑	๑	-	-	-	๑๑๒,๘๐๐	๔,๕๖๐	๔,๘๐๐	๑๑๗,๘๐๐	๑๑๗,๓๖๐	๑๒๒,๑๖๐			(๙,๔๐๐)
๒๖	พนักงานขับเครื่องจักรกลขนาดกลาง (ทักษะ)		๑	๒๐๘,๖๘๐	-	๑	๑	๑	-	-	-	๗,๘๐๐	๘,๔๐๐	๘,๗๖๐	๒๐๐,๖๘๐	๒๑๗,๐๘๐	๒๒๕,๘๔๐			(๑๗,๓๙๐)
๒๗	พนักงานขับเครื่องจักรกลขนาดกลาง (ทักษะ)		๑	๒๒๑,๒๘๐	-	๑	๑	๑	-	-	-	๘,๐๔๐	๘,๘๘๐	๙,๒๔๐	๒๑๓,๒๔๐	๒๓๐,๑๖๐	๒๓๙,๔๐๐			(๑๘,๔๔๐)
๒๘	พนักงานขับเครื่องจักรกลขนาดหนัก (ทักษะ)		๑	๓๖๗,๔๔๐	-	๑	๑	๑	-	-	-	๑๓,๔๔๐	๑๔,๗๖๐	๑๕,๓๖๐	๓๔๖,๖๘๐	๓๖๓,๒๐๐	๓๗๙,๕๖๐			(๓๐,๖๒๐)
๒๙	พนักงานขับเครื่องจักรกลขนาดหนัก (ทักษะ)		๑	๓๒๑,๑๒๐	-	๑	๑	๑	-	-	-	๑๑,๘๘๐	๑๒,๙๖๐	๑๓,๔๔๐	๓๐๘,๗๖๐	๓๒๖,๐๘๐	๓๓๗,๕๒๐			(๒๖,๗๖๐)
๓๐	พนักงานขับเครื่องจักรกลขนาดหนัก (ทักษะ)		๑	๒๗๘,๔๔๐	-	๑	๑	๑	-	-	-	๑๐,๐๘๐	๑๑,๐๘๐	๑๑,๕๒๐	๒๖๗,๓๖๐	๒๘๕,๘๘๐	๒๙๗,๐๐๐			(๒๒,๘๘๐)
๓๑	พนักงานขับเครื่องจักรกลขนาดหนัก (ทักษะ)		๑	๒๙๕,๑๒๐	-	๑	๑	๑	-	-	-	๑๑,๐๔๐	๑๑,๘๘๐	๑๒,๒๔๐	๒๘๕,๘๘๐	๓๐๖,๐๐๐	๓๑๘,๒๔๐			(๒๔,๕๖๐)
๓๒	ช่างปูน (ทักษะ)		๑	๑๗๗,๑๒๐	-	๑	๑	๑	-	-	-	๖,๗๒๐	๗,๒๐๐	๗,๔๔๐	๑๗๐,๔๐๐	๑๘๔,๗๖๐	๑๙๓,๗๖๐			(๑๕,๗๖๐)
๓๓	ช่างปูน (ทักษะ)		๑	๑๗๓,๒๘๐	-	๑	๑	๑	-	-	-	๖,๔๘๐	๖,๙๖๐	๗,๓๒๐	๑๖๖,๕๖๐	๑๘๐,๒๔๐	๑๘๗,๕๖๐			(๑๔,๔๔๐)
๓๔	คนงานประจำรถขยะ (ทักษะ)		๑	๑๓๒,๒๔๐	-	๑	๑	๑	-	-	-	๔,๙๒๐	๕,๔๐๐	๕,๕๒๐	๑๒๗,๘๘๐	๑๓๗,๖๘๐	๑๔๓,๑๖๐			(๑๑,๐๒๐)
๓๕	คนงานประจำรถขยะ (ทักษะ)		๑	๑๑๒,๘๐๐	-	๑	๑	๑	-	-	-	๔,๙๒๐	-	๔,๕๖๐	๑๒๗,๘๘๐	๑๑๗,๘๐๐	๑๑๗,๓๖๐			ว่าง
๓๖	คนงานประจำรถขยะ (ทักษะ)		๑	๑๑๒,๘๐๐	-	๑	๑	๑	-	-	-	๕,๐๘๐	-	๔,๕๖๐	๑๒๗,๘๘๐	๑๑๗,๘๐๐	๑๑๗,๓๖๐			ว่าง
๓๗	คนงานประจำรถขยะ (ทักษะ)		๑	๑๓๙,๙๒๐	-	๑	๑	๑	-	-	-	๕,๑๖๐	๕,๖๔๐	๕,๘๘๐	๑๓๒,๐๐๐	๑๔๓,๘๘๐	๑๕๐,๐๐๐			(๑๑,๖๖๐)

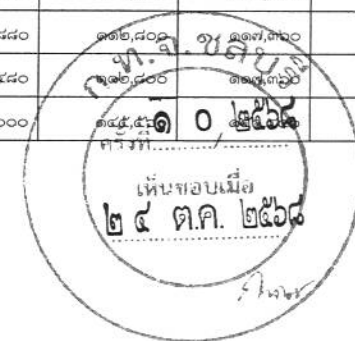

ภาวะค่าใช้จ่ายเกี่ยวกับเงินเดือนและประโยชน์ตอบแทนอื่น ประจำปีงบประมาณ พ.ศ. ๒๕๖๗ - ๒๕๖๙ (ปรับปรุงครั้งที่ ๒)

กองสาธารณสุขและสิ่งแวดล้อม

ที่	ชื่อสายงาน	ระดับ ตำแหน่ง	จำนวน ทั้งหมด	จำนวนที่มีอยู่ปัจจุบัน			อัตราตำแหน่งที่คาดว่าจะต้องใช้ ในช่วงระยะ ๓ ปีข้างหน้า			อัตรากำลังคน เพิ่ม / ลด			ค่าใช้จ่ายที่เพิ่มขึ้น			ค่าใช้จ่ายรวม			หมายเหตุ
				จำนวน (คน)	เงินเดือน	เงินประจำ ตำแหน่ง	๒๕๖๗	๒๕๖๘	๒๕๖๙	๒๕๖๗	๒๕๖๘	๒๕๖๙	๒๕๖๗	๒๕๖๘	๒๕๖๙	๒๕๖๗	๒๕๖๘	๒๕๖๙	
๓๘	คนงานประจำรถขยะ (ทักษะ)		๑	๑๓๐,๙๒๐	-	๑	๑	๑	-	-	-	๔,๙๒๐	๕,๒๘๐	๕,๕๒๐	๑๒๕,๘๘๐	๑๓๖,๒๐๐	๑๔๑,๗๒๐	(๑๐,๙๑๐)	
๓๙	คนงานประจำรถขยะ (ทักษะ)		๑	๑๓๔,๗๖๐	-	๑	๑	๑	-	-	-	๕,๐๔๐	๕,๔๐๐	๕,๖๔๐	๑๒๙,๔๘๐	๑๔๐,๑๖๐	๑๔๕,๘๐๐	(๑๑,๒๓๐)	
๔๐	คนงานประจำรถขยะ (ทักษะ)		๑	๑๓๐,๙๒๐	-	๑	๑	๑	-	-	-	๔,๙๒๐	๕,๒๘๐	๕,๕๒๐	๑๒๕,๘๘๐	๑๓๖,๒๐๐	๑๔๑,๗๒๐	(๑๐,๙๑๐)	
๔๑	คนงานประจำรถขยะ (ทักษะ)		๑	๑๓๗,๒๘๐	-	๑	๑	๑	-	-	-	๕,๐๔๐	๕,๕๒๐	๕,๗๖๐	๑๒๙,๔๘๐	๑๔๐,๘๐๐	๑๔๕,๕๖๐	(๑๑,๔๔๐)	
๔๒	คนงานประจำรถขยะ (ทักษะ)		๑	๑๓๓,๕๖๐	-	๑	๑	๑	-	-	-	๕,๐๔๐	๕,๔๐๐	๕,๖๔๐	๑๒๘,๔๐๐	๑๓๙,๙๖๐	๑๔๔,๖๐๐	(๑๑,๑๓๐)	
๔๓	คนงานประจำรถขยะ (ทักษะ)		๑	๑๓๐,๙๒๐	-	๑	๑	๑	-	-	-	๔,๙๒๐	๕,๒๘๐	๕,๕๒๐	๑๒๕,๘๘๐	๑๓๖,๒๐๐	๑๔๑,๗๒๐	(๑๐,๙๑๐)	
๔๔	พนักงานกวาด		๑๕	๑,๖๒๐,๐๐๐	-	๑๕	๑๕	๑๕	-	-	-	-	-	-	๑,๖๒๐,๐๐๐	๑,๖๒๐,๐๐๐	๑,๖๒๐,๐๐๐	(ว่าง ๑ อัตรา)	
๔๕	คนงาน		๔๘	๕,๑๘๔,๐๐๐	-	๔๘	๔๘	๔๘	-	-	-	-	-	-	๕,๑๘๔,๐๐๐	๕,๑๘๔,๐๐๐	๕,๑๘๔,๐๐๐	(ว่าง ๒ อัตรา)	
	ฝ่ายบริการสาธารณสุข																		
๔๖	หัวหน้าฝ่ายบริการสาธารณสุข (นักบริหารงานสาธารณสุขและสิ่งแวดล้อม)	ต้น	๑	-	๓๙๓,๖๐๐	๑๘,๐๐๐	๑	๑	๑	-	-	๑๓,๖๒๐	๑๓,๖๒๐	๑๓,๖๒๐	๔๒๕,๒๒๐	๔๒๕,๒๒๐	๔๓๘,๘๔๐	อยู่ระหว่างการดำเนินการ สรรหาของ ก.ท.	
	งานแผนพรและฝึกอบรม																		
	งานป้องกันและควบคุมโรค																		
๔๗	นักวิชาการสาธารณสุข	ปก.	๑	๑	๒๗๕,๗๖๐	-	๑	๑	๑	-	-	๗,๖๘๐	๘,๗๖๐	๙,๒๔๐	๒๒๖,๐๘๐	๒๘๔,๕๒๐	๒๙๓,๗๖๐	(๒๒,๙๘๐)	
๔๘	พยาบาลวิชาชีพ	ขพ.	๑	๑	๕๓๙,๑๖๐	๑๓๔,๔๐๐	๑	๑	๑	-	-	๑๘,๙๐๐	๑๙,๕๖๐	๑๙,๖๘๐	๖๘๓,๕๔๐	๖๙๓,๑๒๐	๗๑๒,๘๐๐	(๔๔,๙๓๐)	
	งานส่งเสริมสุขภาพ																		
๔๙	นักวิชาการสาธารณสุข	ปก./ขก.	๑	-	๓๕๕,๓๒๐	-	๑	๑	๑	-	-	๓๕๕,๓๒๐	๑๒,๐๐๐	๑๒,๐๐๐	๓๕๕,๓๒๐	๓๖๗,๓๒๐	๓๖๗,๓๒๐	ว่าง	
๕๐	พยาบาลวิชาชีพ	ขก.	๑	๑	๔๔๒,๓๒๐	๔๒,๐๐๐	๑	๑	๑	-	-	๑๒,๐๐๐	๑๓,๒๐๐	๑๓,๔๔๐	๓๖๗,๓๒๐	๓๖๗,๓๒๐	๓๖๗,๓๒๐	(๓๖,๘๖๐)	
๕๑	พยาบาลวิชาชีพ	ปก./ขก.	๑	-	๓๕๕,๓๒๐	-	-	๑	๑	-	-	-	๑๒,๐๐๐	๑๒,๐๐๐	-	-	-	ว่าง	



การใช้จ่ายเกี่ยวกับเงินเดือนและประโยชน์ตอบแทนอื่น ประจำปีงบประมาณ พ.ศ. ๒๕๖๗ - ๒๕๖๙ (ปรับปรุงครั้งที่ ๒)

กองสาธารณสุขและสิ่งแวดล้อม

ที่	ชื่อสายงาน	ระดับ ตำแหน่ง	จำนวน ทั้งหมด	จำนวนที่มีอยู่ปัจจุบัน			อัตราตำแหน่งที่คาดว่าจะต้องใช้ ในช่วงระยะ ๓ ปีข้างหน้า			อัตรากำลังคน เพิ่ม / ลด			ค่าใช้จ่ายที่เพิ่มขึ้น			ค่าใช้จ่ายรวม			หมายเหตุ	
				จำนวน (คน)	เงินเดือน	เงินประจำ ตำแหน่ง	๒๕๖๗	๒๕๖๘	๒๕๖๙	๒๕๖๗	๒๕๖๘	๒๕๖๙	๒๕๖๗	๒๕๖๘	๒๕๖๙	๒๕๖๗	๒๕๖๘	๒๕๖๙		
	พนักงานจ้าง																			
๕๒	ผู้ช่วยนักวิชาการสาธารณสุข		๑	๑	๑๘๐,๐๐๐	-	๑	๑	๑	-	-	-	๑๘๐,๐๐๐	๗,๒๐๐	๗,๕๖๐	๑๘๐,๐๐๐	๑๘๗,๒๐๐	๑๙๔,๗๖๐		(๑๕,๐๐๐)
๕๓	ผู้ช่วยนักวิชาการสาธารณสุข		๑	-	๑๘๐,๐๐๐	-	-	๑	๑	-	-	-	-	-	๗,๒๐๐	-	๑๘๐,๐๐๐	๑๘๗,๒๐๐		ว่าง
	งานศูนย์บริการสาธารณสุข																			
รวมกองสาธารณสุขและสิ่งแวดล้อม			๑๑๔	๙๗	๑๙,๑๙๙,๕๖๐	๕๐๖,๘๐๐	๑๑๑	๑๑๔	๑๑๕	๐	๐	๐	๑,๒๙๘,๕๒๐	๔๑๘,๙๘๐	๔๖๖,๒๖๐	๑๘,๔๗๓,๑๐๐	๑๙,๓๘๓,๒๕๐	๒๐,๒๗๓,๕๒๐		



การค่าใช้จ่ายเกี่ยวกับเงินเดือนและประโยชน์ตอบแทนอื่น ประจำปีงบประมาณ พ.ศ. ๒๕๖๗ - ๒๕๖๙ (ปรับปรุงครั้งที่ ๒)

กองยุทธศาสตร์และงบประมาณ

ที่	ชื่อผลงาน	ระดับ ตำแหน่ง	จำนวน ทั้งหมด	จำนวนที่มีอยู่ปัจจุบัน			อัตราตำแหน่งที่คาดว่าจะต้องใช้ ในช่วงระยะ ๓ ปีข้างหน้า			อัตรากำลังคน เพิ่ม / ลด			ค่าใช้จ่ายที่เพิ่มขึ้น			ค่าใช้จ่ายรวม			หมายเหตุ	
				จำนวน (คน)	เงินเดือน	เงินประจำ ตำแหน่ง	๒๕๖๗	๒๕๖๘	๒๕๖๙	๒๕๖๗	๒๕๖๘	๒๕๖๙	๒๕๖๗	๒๕๖๘	๒๕๖๙	๒๕๖๗	๒๕๖๘	๒๕๖๙		
	กองยุทธศาสตร์และงบประมาณ (๐๗)																			
๑	ผู้อำนวยการกองยุทธศาสตร์และงบประมาณ (นักบริหารงานทั่วไป)	กลาง	๑	๑	๔๘๖,๗๒๐	๑๓๔,๔๐๐	๑	๑	๑	-	-	-	๑๙,๕๖๐	๑๖,๔๔๐	๑๖,๔๔๐	๖๗๓,๕๖๐	๖๗๓,๕๖๐	๖๕๔,๐๐๐	(๔๐,๕๖๐)	
	ฝ่ายแผนงานและงบประมาณ																			
๒	หัวหน้าฝ่ายแผนงานและงบประมาณ (นักบริหารงานทั่วไป)	ต้น	๑	๑	๔๑๖,๑๖๐	๑๘,๐๐๐	๑	๑	๑	-	-	-	๑๓,๖๒๐	๑๓,๐๘๐	๑๓,๐๘๐	๔๒๕,๒๒๐	๔๔๗,๒๔๐	๔๖๐,๓๒๐	(๓๔,๖๘๐)	
	งานบริหารงานทั่วไป																			
๓	นักจัดการงานทั่วไป	ชก.	๑	๑	๒๙๓,๘๘๐	-	๑	๑	๑	-	-	-	๗,๖๘๐	๑๑,๗๖๐	๑๑,๘๘๐	๒๔๑,๔๔๐	๓๐๕,๖๔๐	๓๑๗,๕๒๐	(๒๔,๔๙๐)	
	พนักงานจ้าง																			
๔	ผู้ช่วยเจ้าพนักงานธุรการ		๑	๑	๑๖๑,๒๘๐	-	๑	๑	๑	-	-	-	๕,๘๘๐	๖,๔๘๐	๖,๗๒๐	๑๕๒,๑๖๐	๑๖๗,๗๖๐	๑๗๔,๔๘๐	(๑๓,๔๔๐)	
๕	พนักงานขับรถยนต์ (ทักษะ)		๑	๑	๑๑๒,๘๐๐	-	๑	๑	๑	-	-	-	๑๑๒,๘๐๐	๔,๕๖๐	๔,๘๐๐	๑๑๒,๘๐๐	๑๑๗,๓๖๐	๑๒๒,๑๖๐	(๙,๔๐๐)	
๖	คนงาน		๓	๓	๓๒๔,๐๐๐	-	๓	๓	๓	-	-	-	-	-	-	๓๒๔,๐๐๐	๓๒๔,๐๐๐	๓๒๔,๐๐๐		
	งานวิเคราะห์นโยบายและแผน																			
๗	นักวิเคราะห์นโยบายและแผน	ชก.	๑	๑	๓๓๖,๓๖๐	-	๑	๑	๑	-	-	-	๘,๗๖๐	๑๒,๙๖๐	๑๓,๓๒๐	๒๖๖,๗๖๐	๓๔๙,๓๒๐	๓๖๒,๖๔๐	(๒๘,๐๓๐)	
	พนักงานจ้าง																			
๘	ผู้ช่วยนักวิเคราะห์นโยบายและแผน		๑	๑	๑๘๕,๔๐๐	-	๑	๑	๑	-	-	-	๗,๒๐๐	๗,๔๔๐	๗,๘๐๐	๑๘๗,๒๐๐	๑๙๒,๘๔๐	๒๐๐,๖๔๐	(๑๔,๕๔๐)	
๙	ผู้ช่วยนักวิเคราะห์นโยบายและแผน		๑	๑	๒๖๑,๒๔๐	-	๑	๑	๑	-	-	-	๙,๖๐๐	๑๐,๕๖๐	๑๐,๙๒๐	๒๗๑,๘๐๐	๒๘๒,๗๒๐	๒๙๑,๖๐๐	(๒๑,๗๗๐)	

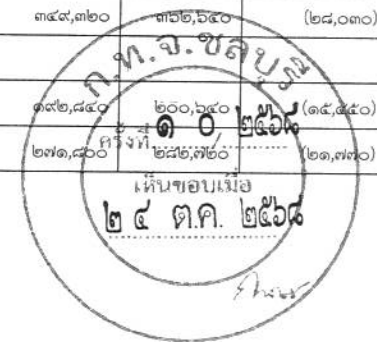

ภาระค่าใช้จ่ายเกี่ยวกับเงินเดือนและประโยชน์ตอบแทนอื่น ประจำปีงบประมาณ พ.ศ. ๒๕๖๗ - ๒๕๖๙ (ปรับปรุงครั้งที่ ๒)

กองยุทธศาสตร์และงบประมาณ

ที่	ชื่อสายงาน	ระดับ ตำแหน่ง	จำนวน ทั้งหมด	จำนวนที่มีอยู่ปัจจุบัน			อัตราค่าแห่งที่คาดว่าจะต้องใช้ ในช่วงระยะ ๓ ปีข้างหน้า			อัตรากำลังคน เพิ่ม / ลด			ค่าใช้จ่ายที่เพิ่มขึ้น			ค่าใช้จ่ายรวม			หมายเหตุ	
				จำนวน (คน)	เงินเดือน	เงินประจำ ตำแหน่ง	๒๕๖๗	๒๕๖๘	๒๕๖๙	๒๕๖๗	๒๕๖๘	๒๕๖๙	๒๕๖๗	๒๕๖๘	๒๕๖๙	๒๕๖๗	๒๕๖๘	๒๕๖๙		
	งานงบประมาณ																			
๑๐	นักวิเคราะห์นโยบายและแผน พนักงานจ้าง	ชก.	๑	๑	๔๐๙,๓๒๐	-	๑	๑	๑	-	-	-	๘,๖๔๐	๑๓,๓๒๐	๑๓,๐๘๐	๒๐๓,๒๘๐	๔๒๒,๖๔๐	๔๓๕,๓๒๐		(๓๔,๑๑๐)
๑๑	ผู้ช่วยนักวิเคราะห์นโยบายและแผน ฝ่ายบริการและเผยแพร่วิชาการ		๑	๑	๓๕๔,๙๖๐	-	๑	๑	๑	-	-	-	๑๓,๐๘๐	๑๔,๒๘๐	๑๔,๘๘๐	๓๓๘,๐๔๐	๓๖๙,๒๔๐	๓๘๔,๑๒๐		(๒๙,๕๘๐)
๑๒	หัวหน้าฝ่ายบริการและเผยแพร่วิชาการ (นักบริหารงานทั่วไป) งานบริการและเผยแพร่วิชาการ	ต้น	๑	๑	๓๔๙,๓๒๐	๑๘,๐๐๐	๑	๑	๑	-	-	-	๑๓,๓๒๐	๑๓,๓๒๐	๑๓,๔๔๐	๔๘๐,๒๔๐	๓๘๐,๖๔๐	๓๙๔,๐๘๐		(๒๙,๑๑๐)
๑๓	นักวิชาการคอมพิวเตอร์	ปก./ชก.	๑	-	๓๕๕,๓๒๐	-	๑	๑	๑	-	-	-	๑๒,๐๐๐	๑๒,๐๐๐	๑๒,๐๐๐	๓๖๗,๓๒๐	๓๖๗,๓๒๐	๓๗๙,๓๒๐		ว่าง (ร้องขอ กสส. สอบแข่งขัน)
๑๔	นักประชาสัมพันธ์ พนักงานจ้าง	ชก.	๑	๑	๒๙๓,๘๘๐	-	๑	๑	๑	-	-	-	๗,๖๘๐	๑๑,๗๖๐	๑๑,๘๘๐	๒๔๑,๔๔๐	๓๐๕,๖๔๐	๓๑๗,๕๒๐		(๒๔,๔๙๐)
๑๕	ผู้ช่วยนักวิชาการคอมพิวเตอร์		๑	-	๑๘๐,๐๐๐	-	-	๑	๑	-	-	-	-	-	๗,๒๐๐	-	๑๘๗,๒๐๐	๑๘๗,๒๐๐		ว่าง
๑๖	ผู้ช่วยนักประชาสัมพันธ์		๑	๑	๒๙๕,๘๐๐	-	๑	๑	๑	-	-	-	๑๐,๘๐๐	๑๑,๘๘๐	๑๒,๓๖๐	๒๗๙,๐๐๐	๓๐๑,๖๘๐	๓๐๖,๖๘๐		(๒๔,๖๕๐)
๑๗	ผู้ช่วยนักประชาสัมพันธ์		๑	๑	๒๑๐,๔๘๐	-	๑	๑	๑	-	-	-	๗,๕๖๐	๘,๕๒๐	๘,๗๖๐	๑๙๖,๕๖๐	๒๑๙,๐๐๐	๒๒๗,๒๔๐		(๑๗,๕๕๐)
รวมกองยุทธศาสตร์และงบประมาณ			๑๙	๑๗	๕,๐๒๖,๙๒๐	๑๗๐,๔๐๐	๑๘	๑๙	๑๙	๐	๐	๐	๒๕๘,๑๘๐	๓๖๘,๓๖๐	๓๗๘,๕๖๐	๔,๗๓๗,๗๘๐	๕,๓๖๕,๖๘๐	๕,๕๕๖,๒๘๐		



ภาวะค่าใช้จ่ายเกี่ยวกับเงินเดือนและประโยชน์ตอบแทนอื่น ประจำปีงบประมาณ พ.ศ. ๒๕๖๗ - ๒๕๖๙ (ปรับปรุงครั้งที่ ๒)

กองการศึกษา

ที่	ชื่อสายงาน	ระดับ ตำแหน่ง	จำนวน ทั้งหมด	จำนวนที่มีอยู่ปัจจุบัน			อัตราตำแหน่งที่คาดว่าจะต้อง ใช้ในช่วงระยะ ๓ ปีข้างหน้า			อัตรากำลังคน เพิ่ม / ลด			ค่าใช้จ่ายที่เพิ่มขึ้น			ค่าใช้จ่ายรวม			หมายเหตุ
				จำนวน (คน)	เงินเดือน	เงินประจำ ตำแหน่ง	๒๕๖๗	๒๕๖๘	๒๕๖๙	๒๕๖๗	๒๕๖๘	๒๕๖๙	๒๕๖๗	๒๕๖๘	๒๕๖๙	๒๕๖๗	๒๕๖๘	๒๕๖๙	
	กองการศึกษา (๑๘)																		
๑	ผู้อำนวยการกองการศึกษา (นักบริหารงานการศึกษา)	กลาง	๑	๑	๕๐๓,๑๖๐	๑๓๔,๔๐๐	๑	๑	๑	-	-	-	๑๖,๔๔๐	๑๖,๔๔๐	๑๙,๕๖๐	๖๔๕,๘๔๐	๖๕๔,๐๐๐	๖๗๓,๕๖๐	(๔๑,๙๓๐)
	ฝ่ายบริหารการศึกษา																		
๒	หัวหน้าฝ่ายบริหารการศึกษา (นักบริหารงานการศึกษา)	ต้น	๑	-	๓๙๓,๖๐๐	๑๘,๐๐๐	๑	๑	๑	-	-	-	๑๓,๖๒๐	๑๓,๖๒๐	๑๓,๖๒๐	๔๒๕,๒๒๐	๔๒๕,๒๒๐	๔๓๘,๘๔๐	อยู่ระหว่างการดำเนินการ สรรหาของ ก.ท.
	งานบริหารงานทั่วไป																		
๓	เจ้าพนักงานธุรการ	ชง.	๑	๑	๓๙๓,๔๘๐	-	๑	๑	๑	-	-	-	๑๐,๘๐๐	๑๒,๙๖๐	๑๓,๔๔๐	๒๘๕,๘๔๐	๔๐๖,๔๔๐	๔๑๙,๘๘๐	(๓๒,๗๙๐)
๔	เจ้าพนักงานธุรการ	ปง.	๑	๑	๑๘๑,๖๘๐	-	๑	๑	๑	-	-	-	๕,๔๐๐	๖,๙๖๐	๗,๔๔๐	๑๔๓,๕๒๐	๑๘๘,๖๔๐	๑๙๖,๐๘๐	(๑๕,๑๔๐)
	พนักงานจ้าง																		
๕	ผู้ช่วยเจ้าพนักงานธุรการ		๑	๑	๑๔๓,๕๒๐	-	๑	๑	๑	-	-	-	๕,๕๒๐	๕,๗๖๐	๖,๐๐๐	๑๔๓,๕๒๐	๑๔๙,๒๘๐	๑๕๕,๒๘๐	(๑๑,๙๖๐)
๖	พนักงานขับรถยนต์ (ทักษะ)		๑	๑	๑๘๖,๒๔๐	-	๑	๑	๑	-	-	-	๖,๙๖๐	๗,๕๖๐	๗,๘๐๐	๑๗๙,๐๔๐	๑๙๓,๘๐๐	๒๐๑,๖๐๐	(๑๕,๕๒๐)
๗	นักร้อง		๒	๒	๒๑๖,๐๐๐	-	๒	๒	๒	-	-	-	-	-	-	๒๑๖,๐๐๐	๒๑๖,๐๐๐	๒๑๖,๐๐๐	
๘	คนงาน		๖	๕	๖๔๘,๐๐๐	-	๖	๖	๖	-	-	-	-	-	-	๖๔๘,๐๐๐	๖๔๘,๐๐๐	๖๔๘,๐๐๐	(ว่าง ๑ อัตรา)
	งานงบประมาณ																		
	พนักงานจ้าง																		
๙	ผู้ช่วยเจ้าพนักงานการเงินและบัญชี		๑	๑	๒๗๓,๐๐๐	-	๑	๑	๑	-	-	-	๙,๙๖๐	๑๐,๙๒๐	๑๑,๘๘๐	๒๕๗,๕๐๐	๒๖๓,๕๒๐	๒๗๓,๐๐๐	(๒๒,๗๕๐)
	งานโรงเรียน																		
	พนักงานจ้าง																		
๑๐	ผู้ช่วยนักวิชาการศึกษา		๑	๑	๓๓๕,๑๖๐	-	๑	๑	๑	-	-	-	๑๒,๒๔๐	๑๓,๔๔๐	๑๔,๐๔๐	๓๑๖,๒๐๐	๓๒๘,๖๐๐	๓๒๖,๖๐๐	(๒๗,๙๓๐)

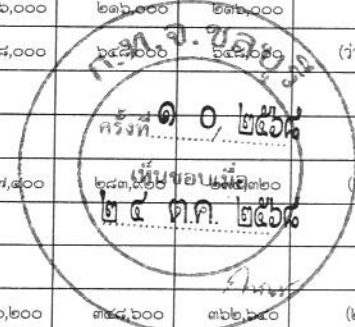

การค่าใช้จ่ายเกี่ยวกับเงินเดือนและประโยชน์ตอบแทนอื่น ประจำปีงบประมาณ พ.ศ. ๒๕๖๗ - ๒๕๖๙ (ปรับปรุงครั้งที่ ๒)

กองการศึกษา

ที่	ชื่อสายงาน	ระดับ ตำแหน่ง	จำนวน ทั้งหมด	จำนวนที่มีอยู่ปัจจุบัน			อัตราตำแหน่งที่คาดว่าจะต้องใช้ ในช่วงระยะ ๓ ปีข้างหน้า			อัตรากำลังคน เต็ม / ลด			ค่าใช้จ่ายที่เพิ่มขึ้น			ค่าใช้จ่ายรวม			หมายเหตุ
				จำนวน (คน)	เงินเดือน	เงินประจำ ตำแหน่ง	๒๕๖๗	๒๕๖๘	๒๕๖๙	๒๕๖๗	๒๕๖๘	๒๕๖๙	๒๕๖๗	๒๕๖๘	๒๕๖๙	๒๕๖๗	๒๕๖๘	๒๕๖๙	
	งานการศึกษาปฐมวัย																		
๑๑	นักวิชาการศึกษา	ปก.	๑	๑	๒๘๐,๐๘๐	-	๑	๑	๑	-	-	-	๘,๖๔๐	๙,๐๐๐	๙,๒๖๐	๒๐๓,๒๘๐	๒๘๙,๐๘๐	๒๙๘,๔๔๐	(๒๓,๓๔๐)
	พนักงานจ้าง																		
๑๒	ผู้ช่วยนักวิชาการศึกษา		๑	๑	๒๒๑,๐๔๐	-	๑	๑	๑	-	-	-	๘,๐๔๐	๘,๘๘๐	๙,๒๔๐	๒๐๘,๔๔๐	๒๒๙,๙๒๐	๒๓๙,๑๖๐	(๑๘,๕๒๐)
	ฝ่ายส่งเสริมการศึกษา ศาสนาและวัฒนธรรม																		
๑๓	หัวหน้าฝ่ายส่งเสริมการศึกษา (นักบริหารงานการศึกษา)	ต้น	๑	-	๓๙๓,๖๐๐	๑๘,๐๐๐	๑	๑	๑	-	-	-	๑๓,๖๒๐	๑๓,๖๒๐	๑๓,๖๒๐	๔๒๕,๒๒๐	๔๒๕,๒๒๐	๔๓๘,๘๔๐	อยู่ระหว่างการดำเนินการ สรรหาของ ก.ท.
	งานกิจกรรมเด็กและเยาวชน																		
๑๔	นักสหนาการ	ปก./ชก.	๑	-	๓๕๕,๓๒๐	-	๑	๑	๑	-	-	-	๓๕๕,๓๒๐	๑๒,๐๐๐	๑๒,๐๐๐	๓๕๕,๓๒๐	๓๖๗,๓๒๐	๓๗๙,๓๒๐	ว่าง
	งานส่งเสริมประเพณี ศิลปวัฒนธรรม																		
	พนักงานจ้าง																		
๑๕	ผู้ช่วยนักวิชาการศึกษา		๑	-	๑๘๐,๐๐๐	-	-	๑	๑	-	-	-	-	-	๗,๒๐๐	-	-	-	ว่าง
๑๖	ผู้ช่วยนักวิชาการวัฒนธรรม		๑	๑	๓๑๑,๘๘๐	-	๑	๑	๑	-	-	-	๑๑,๖๔๐	๑๒,๔๘๐	๑๓,๐๘๐	๒๙๙,๘๘๐	๓๒๑,๓๖๐	๓๓๗,๔๔๐	(๒๕,๙๙๐)
	งานห้องสมุด พิพิธภัณฑ์และเครือข่ายทางการศึกษา																		
๑๗	นักวิชาการศึกษา	ปก.	๑	๑	๒๕๘,๐๐๐	-	๑	๑	๑	-	-	-	๑๒,๐๐๐	๘,๗๖๐	๙,๐๐๐	๓๖๗,๓๒๐	๒๖๖,๗๖๐	๒๗๕,๗๖๐	(๒๑,๕๐๐)
	งานกีฬาและนันทนาการ																		
	พนักงานจ้าง																		
๑๘	ผู้ช่วยนักสหนาการ		๑	-	๑๘๐,๐๐๐	-	-	๑	๑	-	-	-	-	-	๗,๒๐๐	-	๑๘๐,๐๐๐	๑๘๗,๒๐๐	ว่าง

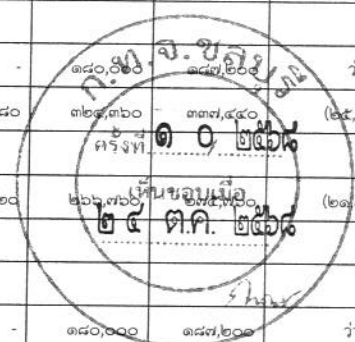

ภาวะค่าใช้จ่ายเกี่ยวกับเงินเดือนและประโยชน์ตอบแทนอื่น ประจำปีงบประมาณ พ.ศ. ๒๕๖๗ - ๒๕๖๙ (ปรับปรุงครั้งที่ ๒)

กองการศึกษา

ที่	ชื่อสถานงาน	ระดับ ตำแหน่ง	จำนวน ทั้งหมด	จำนวนที่มีอยู่ปัจจุบัน			อัตราตำแหน่งที่คาดว่าจะต้องใช้ ในช่วงระยะ ๓ ปีข้างหน้า			อัตรากำลังคน เพิ่ม / ลด			ค่าใช้จ่ายที่เพิ่มขึ้น			ค่าใช้จ่ายรวม			หมายเหตุ		
				จำนวน (คน)	เงินเดือน	เงินประจำ ตำแหน่ง	๒๕๖๗	๒๕๖๘	๒๕๖๙	๒๕๖๗	๒๕๖๘	๒๕๖๙	๒๕๖๗	๒๕๖๘	๒๕๖๙	๒๕๖๗	๒๕๖๘	๒๕๖๙			
	ศูนย์พัฒนาเด็กเล็กเทศบาลเมืองอ่างศิลา เฉลิมพระเกียรติ																				
๑๙	ผู้เฝ้าฯ ราชการศูนย์พัฒนาฯ ชี้ก.เล็ก		๑	-	-	-	๑	๑	๑	-	-	-	-	-	-	-	-	-	-	-	*การสรรหาตำแหน่งดังกล่าว ให้กระทำได้ ก็ต่อเมื่อได้รับแจ้ง การจัดสรรงบประมาณจาก สำนักงานงบประมาณแล้ว*
๒๐	ก.วิ		๖	๓	-	-	๖	๖	๖	-	-	-	-	-	-	-	-	-	-	-	เงินอุดหนุน (ว่าง ๓ อัตรา)
	พนักงานจ้าง																				
๒๑	ผู้ช่วยครูผู้ช่วย		๑	๑	๒๐๘,๕๕๐	-	๑	๑	๑	-	-	-	๗,๕๖๐	๘,๕๐๐	๘,๗๖๐	๑๙๖,๕๖๐	๒๑๖,๘๕๐	๒๒๕,๖๐๐			(๑๗,๓๗๐)
๒๒	ผู้ช่วยครูผู้ช่วย		๑	๑	๒๗๕,๙๒๐	-	๑	๑	๑	-	-	-	๓๐,๐๘๐	๓๑,๐๕๐	๓๑,๕๒๐	๒๖๖,๗๒๐	๒๙๗,๕๖๐	๓๐๗,๕๘๐			(๒๒,๙๑๐)
๒๓	ผู้ช่วยครูผู้ช่วย		๑	๑	๒๓๐,๗๒๐	-	๑	๑	๑	-	-	-	๗,๘๐๐	๘,๕๒๐	๘,๘๘๐	๒๐๐,๖๕๐	๒๑๙,๒๖๐	๒๒๘,๑๒๐			(๑๗,๕๖๐)
๒๔	ผู้ช่วยครูผู้ช่วย		๑	๑	๓๘๙,๐๐๐	-	๑	๑	๑	-	-	-	๗,๒๐๐	๗,๕๖๐	๗,๙๒๐	๓๘๑,๒๐๐	๓๙๖,๕๖๐	๔๐๔,๕๐๐			(๑๕,๗๕๐)
๒๕	ผู้ช่วยครูผู้ช่วย		๑	๑	๑๘๗,๒๐๐	-	๑	๑	๑	-	-	-	๗,๒๐๐	๗,๕๖๐	๗,๘๐๐	๑๘๗,๒๐๐	๑๙๔,๗๖๐	๒๐๒,๕๖๐			(๑๕,๖๐๐)
๒๖	ผู้ดูแลเด็ก		๔	๑	๔๓๒,๐๐๐	-	๔	๔	๔	-	-	-	-	-	-	๔๓๒,๐๐๐	๔๓๒,๐๐๐	๔๓๒,๐๐๐			(ว่าง ๓ อัตรา)
รวมกองการศึกษา			๕๐	๒๗	๖,๙๕๖,๐๕๐	๑๗๐,๕๐๐	๓๘	๔๐	๔๐	๐	๐	๐	๕๓๐,๐๔๐	๑๙๕,๕๘๐	๒๑๘,๘๘๐	๖,๕๘๕,๓๖๐	๗,๓๒๒,๙๒๐	๗,๕๕๐,๘๐๐			

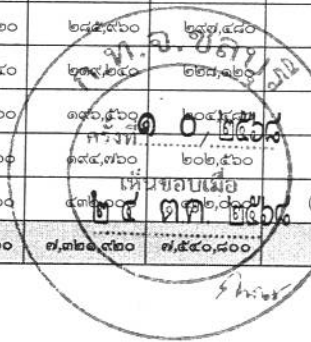

ภาระค่าใช้จ่ายเกี่ยวกับเงินเดือนและประโยชน์ตอบแทนอื่น ประจำปีงบประมาณ พ.ศ. ๒๕๖๗ - ๒๕๖๙ (ปรับปรุงครั้งที่ ๒)

กองสวัสดิการสังคม

ที่	ชื่อสายงาน	ระดับ ตำแหน่ง	จำนวน ทั้งหมด	จำนวนที่มีอยู่ปัจจุบัน			อัตราตำแหน่งที่คาดว่าจะต้องใช้ ในช่วงระยะ ๓ ปีข้างหน้า			อัตรากำลังคน เพิ่ม / ลด			ค่าใช้จ่ายที่เพิ่มขึ้น			ค่าใช้จ่ายรวม			หมายเหตุ	
				จำนวน (คน)	เงินเดือน	เงินประจำ ตำแหน่ง	๒๕๖๗	๒๕๖๘	๒๕๖๙	๒๕๖๗	๒๕๖๘	๒๕๖๙	๒๕๖๗	๒๕๖๘	๒๕๖๙	๒๕๖๗	๒๕๖๘	๒๕๖๙		
	กองสวัสดิการสังคม (๑๑)																			
๑	ผู้อำนวยการกองสวัสดิการสังคม (นักบริหารงานสวัสดิการสังคม)	กลาง	๑	๑	๕๔๙,๐๐๐	๑๓๔,๔๐๐	๑	๑	๑	-	-	-	๑๖,๔๔๐	๑๙,๕๖๐	๑๙,๕๖๐	๖๒๙,๔๐๐	๗๐๒,๙๖๐	๗๒๒,๕๖๐		(๔๕,๗๕๐)
	ฝ่ายส่งเสริมสวัสดิการสังคม																			
๒	หัวหน้าฝ่ายส่งเสริมสวัสดิการสังคม (นักบริหารงานสวัสดิการสังคม)	ต้น	๑	๑	๔๔๘,๙๒๐	๑๘๘,๐๐๐	๑	๑	๑	-	-	-	๑๓,๒๐๐	๑๓,๓๒๐	๑๓,๓๒๐	๔๖๖,๙๒๐	๔๘๐,๒๔๐	๔๙๓,๕๖๐		(๓๗,๔๑๐)
	งานสังคมสงเคราะห์																			
๓	นักสังคมสงเคราะห์	ปก./ชก.	๑	-	๓๕๕,๓๒๐	-	๑	๑	๑	-	-	-	๑๒,๐๐๐	๑๒,๐๐๐	๑๒,๐๐๐	๓๖๗,๓๒๐	๓๖๗,๓๒๐	๓๗๙,๓๒๐		ว่าง
๔	เจ้าพนักงานธุรการ	ปง./ชง.	๑	-	๒๙๗,๙๐๐	-	๑	๑	๑	-	-	-	๙,๗๒๐	๙,๗๒๐	๙,๗๒๐	๓๐๗,๖๒๐	๓๐๗,๖๒๐	๓๑๗,๓๔๐		ว่าง
	พนักงานจ้าง																			
๕	ผู้ช่วยนักพัฒนาชุมชน		๑	๑	๑๘๗,๒๐๐	-	๑	๑	๑	-	-	-	๗,๒๐๐	๗,๕๖๐	๗,๘๐๐	๑๘๗,๒๐๐	๑๙๔,๗๖๐	๑๙๖,๕๖๐		(๑๕,๖๐๐)
๖	ผู้ช่วยนักพัฒนาชุมชน		๑	๑	๑๘๗,๒๐๐	-	๑	๑	๑	-	-	-	๑๘๐,๐๐๐	๗,๕๖๐	๗,๘๐๐	๑๘๐,๐๐๐	๑๙๕,๕๖๐	๑๙๖,๕๖๐		(๑๕,๖๐๐)
๗	พนักงานขับรถยนต์ (หัดกะ)		๑	-	๑๑๒,๘๐๐	-	๑	๑	๑	-	-	-	-	-	๔,๕๖๐	๑๑๒,๘๐๐	๑๑๗,๓๖๐	๑๑๗,๓๖๐		ว่าง
๘	คนงาน		๑	๑	๑๐๘,๐๐๐	-	๑	๑	๑	-	-	-	-	-	-	๑๐๘,๐๐๐	๑๐๘,๐๐๐	๑๐๘,๐๐๐		



ภาระค่าใช้จ่ายเกี่ยวกับเงินเดือนและประโยชน์ตอบแทนอื่น ประจำปีงบประมาณ พ.ศ. ๒๕๖๗ - ๒๕๖๙ (ปรับปรุงครั้งที่ ๒)

กองสวัสดิการสังคม

ที่	ชื่อสายงาน	ระดับ ตำแหน่ง	จำนวน ทั้งหมด	จำนวนที่มีอยู่ปัจจุบัน			อัตราตำแหน่งที่คาดว่าจะต้องใช้ ในช่วงระยะ ๓ ปีข้างหน้า			อัตรากำลังคน เพิ่ม / ลด			ค่าใช้จ่ายที่เพิ่มขึ้น			ค่าใช้จ่ายรวม			หมายเหตุ	
				จำนวน (คน)	เงินเดือน	เงินประจำ ตำแหน่ง	๒๕๖๗	๒๕๖๘	๒๕๖๙	๒๕๖๗	๒๕๖๘	๒๕๖๙	๒๕๖๗	๒๕๖๘	๒๕๖๙	๒๕๖๗	๒๕๖๘	๒๕๖๙		
	ฝ่ายพัฒนาชุมชน																			
๙	หัวหน้าฝ่ายพัฒนาชุมชน (นักบริหารงานสวัสดิการสังคม)	ต้น	๑	-	๓๙๓,๖๐๐	๑๘,๐๐๐	-	๑	๑	๑	-	-	-	-	๑๓,๖๒๐	๑๓,๖๒๐	-	๔๒๕,๒๒๐	๔๓๘,๘๔๐	อยู่ระหว่างการดำเนินการ สรรหาของ ก.ท.
	งานพัฒนาชุมชน																			
๑๐	นักพัฒนาชุมชน	ปก.	๑	๑	๒๓๗,๖๐๐	-	๑	๑	๑	-	-	-	๙,๓๖๐	๗,๖๘๐	๘,๔๐๐	๑๙๐,๐๘๐	๒๔๕,๒๘๐	๒๕๓,๖๘๐	(๑๙,๘๐๐)	
๑๑	นักพัฒนาชุมชน	ปก.	๑	๑	๒๔๕,๒๘๐	-	๑	๑	๑	-	-	-	๙,๖๐๐	๘,๔๐๐	๘,๘๘๐	๑๙๔,๖๔๐	๒๕๓,๖๘๐	๒๖๒,๕๖๐	(๒๐,๔๔๐)	
๑๒	นักพัฒนาชุมชน	ปก./ชก.	๑	-	๓๕๕,๓๒๐	-	-	๑	๑	-	-	-	-	๑๒,๐๐๐	๑๒,๐๐๐	-	๓๖๗,๓๒๐	๓๗๙,๓๒๐	ว่าง	
๑๓	เจ้าพนักงานธุรการ	ปง.	๑	๑	๑๘๑,๖๘๐	-	๑	๑	๑	-	-	-	๕,๔๐๐	๖,๙๖๐	๗,๔๔๐	๑๔๓,๕๒๐	๑๘๘,๖๔๐	๑๙๖,๐๘๐	(๑๕,๑๔๐)	
	พนักงานจ้าง																			
๑๔	ผู้ช่วยนักพัฒนาชุมชน		๑	๑	๒๘๒,๙๖๐	-	๑	๑	๑	-	-	-	๑๐,๕๖๐	๑๑,๔๐๐	๑๑,๘๘๐	๒๗๒,๐๔๐	๒๘๔,๓๖๐	๒๙๖,๖๘๐	(๒๓,๕๘๐)	
๑๕	ผู้ช่วยนักพัฒนาชุมชน		๑	-	๑๘๐,๐๐๐	-	-	๑	๑	-	-	-	-	-	๗,๒๐๐	-	๑๘๗,๒๐๐	-	๑๙๔,๔๐๐	ว่าง
๑๖	ผู้ช่วยเจ้าพนักงานพัฒนาชุมชน		๑	-	๑๓๘,๐๐๐	-	-	๑	๑	-	-	-	-	-	๕,๕๒๐	-	๑๓๘,๕๒๐	-	๑๔๓,๕๒๐	ว่าง
รวมกองสวัสดิการสังคม			๑๖	๙	๙,๒๖๐,๗๘๐	๑๗๐,๔๐๐	๑๒	๑๖	๑๖	๐	๐	๐	๒๗๓,๔๘๐	๑๒๙,๗๘๐	๑๔๙,๗๐๐	๓,๑๕๙,๕๔๐	๔,๕๖๐,๙๖๐	๔,๕๖๐,๙๖๐	๔,๕๖๐,๙๖๐	

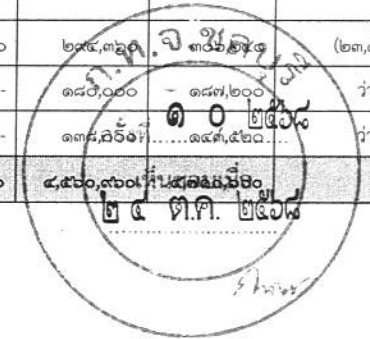

การค่าใช้จ่ายเกี่ยวกับเงินเดือนและประโยชน์ตอบแทนอื่น ประจำปีงบประมาณ พ.ศ. ๒๕๖๗ - ๒๕๖๙ (ปรับปรุงครั้งที่ ๒)

หน่วยตรวจสอบภายใน

ที่	ชื่อสายงาน	ระดับ ตำแหน่ง	จำนวน ทั้งหมด	จำนวนที่มีอยู่ปัจจุบัน			อัตราตำแหน่งที่คาดว่าจะต้องใช้ ในช่วงระยะ ๓ ปีข้างหน้า			อัตรากำลังคน เพิ่ม / ลด			ค่าใช้จ่ายที่เพิ่มขึ้น			ค่าใช้จ่ายรวม			หมายเหตุ	
				จำนวน (คน)	เงินเดือน	เงินประจำ ตำแหน่ง	๒๕๖๗	๒๕๖๘	๒๕๖๙	๒๕๖๗	๒๕๖๘	๒๕๖๙	๒๕๖๗	๒๕๖๘	๒๕๖๙	๒๕๖๗	๒๕๖๘	๒๕๖๙		
	หน่วยตรวจสอบภายใน (๑๒)																			
	งานตรวจสอบภายใน																			
๑	นักวิชาการตรวจสอบภายใน	ชก.	๑	๑	๓๖๙,๔๘๐	-	๑	๑	๑	-	-	-	๙,๙๖๐	๑๓,๐๘๐	๑๓,๔๔๐	๓๑๘,๐๐๐	๓๘๒,๕๖๐	๓๙๖,๐๐๐	(๓๐,๗๙๐)	
	รวมหน่วยตรวจสอบภายใน		๑	๑	๓๖๙,๔๘๐		๑	๑	๑	๐	๐	๐	๙,๙๖๐	๑๓,๐๘๐	๑๓,๔๔๐	๓๑๘,๐๐๐	๓๘๒,๕๖๐	๓๙๖,๐๐๐		



ภาระค่าใช้จ่ายเกี่ยวกับเงินเดือนและประโยชน์ตอบแทนอื่น ประจำปีงบประมาณ พ.ศ. ๒๕๖๗ - ๒๕๖๙ (ปรับปรุงครั้งที่ ๒)

กองการเจ้าหน้าที่

ที่	ชื่อสายงาน	ระดับ ตำแหน่ง	จำนวน ทั้งหมด	จำนวนที่มีอยู่ปัจจุบัน			อัตราตำแหน่งที่คาดว่าจะต้องใช้ ในช่วงระยะ ๓ ปีข้างหน้า			อัตรากำลังคน เพิ่ม / ลด			ค่าใช้จ่ายที่เพิ่มขึ้น			ค่าใช้จ่ายรวม			หมายเหตุ
				จำนวน (คน)	เงินเดือน	เงินประจำ ตำแหน่ง	๒๕๖๗	๒๕๖๘	๒๕๖๙	๒๕๖๗	๒๕๖๘	๒๕๖๙	๒๕๖๗	๒๕๖๘	๒๕๖๙	๒๕๖๗	๒๕๖๘	๒๕๖๙	
กองการเจ้าหน้าที่ (๖๙)																			
๑	ผู้อำนวยการกองการเจ้าหน้าที่ (นักบริหารงานทั่วไป)	กลาง	๑	๑	๔๙๕,๐๐๐	๑๓๔,๔๐๐	๑	๑	๑	-	-	-	๒๓,๕๒๐	๑๖,๔๔๐	๑๘,๑๒๐	๘๗๑,๙๒๐	๖๔๕,๘๔๐	๖๖๓,๙๖๐	(๔๑,๒๕๐)
ฝ่ายสรรหาและบรรจุแต่งตั้ง																			
๒	หัวหน้าฝ่ายสรรหาและบรรจุแต่งตั้ง (นักบริหารงานทั่วไป)	ต้น	๑	๑	๓๘๙,๔๐๐	๑๘,๐๐๐	๑	๑	๑	-	-	-	๑๓,๖๒๐	๑๓,๓๒๐	๑๓,๔๔๐	๔๒๕,๒๒๐	๔๒๐,๗๒๐	๔๓๔,๑๖๐	(๓๒,๔๕๐)
งานสรรหาและบรรจุแต่งตั้ง																			
๓	นักทรัพยากรบุคคล	ชก.	๑	๑	๓๔๒,๗๒๐	-	๑	๑	๑	-	-	-	๑๑,๑๖๐	๑๓,๔๔๐	๑๓,๓๒๐	๒๘๒,๖๐๐	๓๕๖,๑๖๐	๓๖๙,๔๘๐	(๒๘,๕๖๐)
๔	นักทรัพยากรบุคคล	ปก.	๑	๑	๒๕๓,๖๘๐	-	๑	๑	๑	-	-	-	๗,๖๘๐	๘,๘๘๐	๘,๖๔๐	๒๔๑,๔๔๐	๒๖๒,๕๖๐	๒๗๑,๒๐๐	(๒๑,๑๔๐)
พนักงานจ้าง																			
๕	ผู้ช่วยนักทรัพยากรบุคคล		๑	๑	๒๗๗,๖๘๐	-	๑	๑	๑	-	-	-	๑๐,๓๒๐	๑๑,๑๖๐	๑๑,๖๔๐	๒๖๗,๐๐๐	๒๘๘,๘๔๐	๓๐๐,๔๘๐	(๒๓,๑๔๐)
๖	คนงาน		๑	-	๑๐๘,๐๐๐	-	๑	๑	๑	-	-	-	-	-	-	๑๐๘,๐๐๐	๑๐๘,๐๐๐	๑๐๘,๐๐๐	ว่าง
งานบริหารงานทั่วไป																			
๗	นักจัดการงานทั่วไป	ปก./ชก.	๑	-	๓๕๕,๓๒๐	-	๑	๑	๑	-	-	-	๘,๖๔๐	๑๒,๐๐๐	๑๒,๐๐๐	๒๐๓,๒๘๐	๓๖๗,๓๒๐	๓๗๙,๓๒๐	ว่าง
๘	เจ้าพนักงานธุรการ	ปง./ชง.	๑	-	๒๗๗,๙๐๐	-	๑	๑	๑	-	-	-	๖,๑๒๐	๙,๗๒๐	๙,๗๒๐	๑๔๙,๖๔๐	๓๐๗,๖๒๐	๓๑๓,๘๔๐	ว่าง
พนักงานจ้าง																			
๙	ผู้ช่วยเจ้าพนักงานธุรการ		๑	-	๑๓๘,๐๐๐	-	๑	๑	๑	-	-	-	-	-	๕,๕๒๐	๑๓๘,๐๐๐	๑๓๘,๐๐๐	๑๓๘,๐๐๐	ว่าง

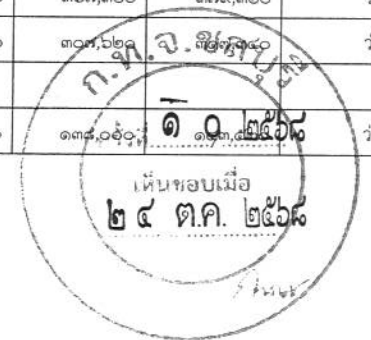

ภาระค่าใช้จ่ายเกี่ยวกับเงินเดือนและประโยชน์ตอบแทนอื่น ประจำปีงบประมาณ พ.ศ. ๒๕๖๗ - ๒๕๖๙ (ปรับปรุงครั้งที่ ๒)

กองการเจ้าหน้าที่

ที่	ชื่อสาขางาน	ระดับ ตำแหน่ง	จำนวน ทั้งหมด	จำนวนที่มีอยู่ปัจจุบัน			อัตราตำแหน่งที่คาดว่าจะต้องใช้ ในช่วงระยะ ๓ ปีข้างหน้า			อัตรากำลังคน เพิ่ม / ลด			ค่าใช้จ่ายที่เพิ่มขึ้น			ค่าใช้จ่ายรวม			หมายเหตุ	
				จำนวน (คน)	เงินเดือน	เงินประจำ ตำแหน่ง	๒๕๖๗	๒๕๖๘	๒๕๖๙	๒๕๖๗	๒๕๖๘	๒๕๖๙	๒๕๖๗	๒๕๖๘	๒๕๖๙	๒๕๖๗	๒๕๖๘	๒๕๖๙		
	ฝ่ายส่งเสริมและพัฒนาบุคลากร																			
๑๐	หัวหน้าฝ่ายส่งเสริมและพัฒนาบุคลากร (นักบริหารงานทั่วไป)	ต้น	๑	๑	๔๔๒,๓๒๐	๑๘,๐๐๐	๑	๑	๑	-	-	-	๑๓,๖๒๐	๑๓,๒๐๐	๑๓,๔๔๐	๔๒๕,๒๒๐	๔๗๓,๕๒๐	๔๘๖,๙๖๐		(๓๖,๘๖๐)
	งานส่งเสริมและพัฒนาบุคลากร																			
๑๑	นักทรัพยากรบุคคล	ชก.	๑	๑	๔๕๕,๕๒๐	-	๑	๑	๑	-	-	-	๑๓,๓๒๐	๑๓,๔๔๐	๑๔,๑๖๐	๔๒๒,๖๔๐	๔๖๘,๙๖๐	๔๘๓,๑๒๐		(๓๗,๙๖๐)
๑๒	นักทรัพยากรบุคคล	ปก./ชก.	๑	-	๓๕๕,๓๒๐	-	๑	๑	๑	-	-	-	๑๒,๐๐๐	๑๒,๐๐๐	๑๒,๐๐๐	๓๖๗,๓๒๐	๓๖๗,๓๒๐	๓๗๙,๓๒๐		ว่าง
	พนักงานจ้าง																			
๑๓	ผู้ช่วยนักทรัพยากรบุคคล		๑	๑	๓๐๕,๕๒๐	-	๑	๑	๑	-	-	-	๑๑,๑๖๐	๑๒,๒๔๐	๑๒,๗๒๐	๒๘๘,๑๒๐	๓๑๗,๗๖๐	๓๓๐,๔๘๐		(๒๕,๔๖๐)
๑๔	ผู้ช่วยนักทรัพยากรบุคคล		๑	๑	๒๒๕,๖๐๐	-	๑	๑	๑	-	-	-	๘,๒๘๐	๙,๑๒๐	๙,๔๘๐	๒๑๒,๗๖๐	๒๓๔,๗๒๐	๒๔๔,๒๐๐		(๑๘,๘๐๐)
๑๕	ผู้ช่วยนักจัดการงานทั่วไป		๑	๑	๑๘๐,๐๐๐	-	๑	๑	๑	-	-	-	๗,๒๐๐	๗,๒๐๐	๗,๕๖๐	๑๘๗,๒๐๐	๑๘๗,๒๐๐	๑๙๔,๗๖๐		(๑๕,๐๐๐)
๑๖	คนงาน		๑	-	๑๐๘,๐๐๐	-	๑	๑	๑	-	-	-	-	-	-	๑๐๘,๐๐๐	๑๐๘,๐๐๐	๑๐๘,๐๐๐		ว่าง
รวมกองการเจ้าหน้าที่			๑๖	๑๐	๔,๗๒๙,๙๘๐	๑๗๐,๔๐๐	๑๖	๑๖	๑๖	๐	๐	๐	๑๔๖,๖๔๐	๑๕๒,๑๖๐	๑๖๑,๗๖๐	๔,๖๙๘,๓๖๐	๕,๐๕๒,๕๔๐	๕,๑๖๖,๙๖๐		

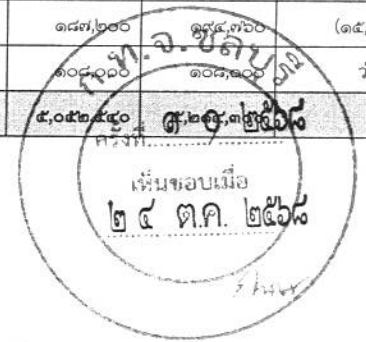

ภาวะค่าใช้จ่ายเกี่ยวกับเงินเดือนและประโยชน์ตอบแทนอื่น ประจำปีงบประมาณ พ.ศ. ๒๕๖๗ - ๒๕๖๙ (ปรับปรุงครั้งที่ ๒)

ที่	ชื่อสายงาน	ระดับ ตำแหน่ง	จำนวน ทั้งหมด	จำนวนที่มีอยู่ปัจจุบัน			อัตราตำแหน่งที่คาดว่าจะต้องใช้ ในช่วงระยะ ๓ ปีข้างหน้า			อัตรากำลังคน เพิ่ม / ลด			ค่าใช้จ่ายที่เพิ่มขึ้น			ค่าใช้จ่ายรวม			หมายเหตุ													
				จำนวน (คน)	เงินเดือน	เงินประจำ ตำแหน่ง	๒๕๖๗	๒๕๖๘	๒๕๖๙	๒๕๖๗	๒๕๖๘	๒๕๖๙	๒๕๖๗	๒๕๖๘	๒๕๖๙	๒๕๖๗	๒๕๖๘	๒๕๖๙														
	รวม		๓๗๕	๒๗๕	๗๖,๙๕๒,๕๐๐	๒,๐๑๐,๐๐๐	๓๕๗	๓๗๓	๓๗๕	๐	๐	+๑	๖,๒๒๗,๗๐๐	๒,๑๓๕,๕๖๐	๓,๕๑๖,๖๐๐	๗๐,๙๑๕,๖๘๐	๘๑,๐๘๕,๙๖๐	๘๔,๕๓๑,๐๐๐														
<p style="text-align: center;">ประมาณการประโยชน์ตอบแทนอื่นไม่เกิน ๑๕%</p>																																
<p style="text-align: center;">รวมเป็นค่าใช้จ่ายด้านบุคคลทั้งสิ้น</p>																																
<p style="text-align: center;">งบประมาณรายจ่ายประจำปี</p>																																
<p style="text-align: center;">คิดเป็นร้อยละ ๔๐ ของงบประมาณรายจ่ายประจำปี</p>																																

รับรองข้อมูลถูกต้อง

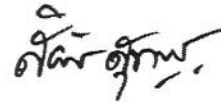

(นางสาวสิริยา สุขคุณานนท์)

ผู้อำนวยการกองคลัง

รับรองข้อมูลถูกต้อง



(นายกัมปนาท จิตกัทรกุล)

ปลัดเทศบาลเมืองอ่างศิลา



หมายเหตุ - ฐานการคำนวณงบประมาณรายจ่ายประจำปี พ.ศ. ๒๕๖๗ ให้ประมาณการเพิ่มขึ้นไม่เกินร้อยละ ๕ ของงบประมาณรายจ่ายประจำปี ๒๕๖๖ (๒๙๐,๐๐๐,๐๐๐ บาท)

งบประมาณรายจ่ายประจำปี ๒๕๖๗ จำนวน ๓๐๔,๕๐๐,๐๐๐ บาท = ((๒๙๐,๐๐๐,๐๐๐ X ๕%) + ๒๙๐,๐๐๐,๐๐๐ = ๓๐๔,๕๐๐,๐๐๐))

- ฐานการคำนวณงบประมาณรายจ่ายประจำปี พ.ศ. ๒๕๖๘ จำนวน ๓๓๔,๙๖๕,๐๐๐ บาท (เทศบาลฯ อนุมัติงบประมาณรายจ่าย ประจำปีงบประมาณ พ.ศ. ๒๕๖๘)

- ฐานการคำนวณงบประมาณรายจ่ายประจำปี พ.ศ. ๒๕๖๙ จำนวน ๓๗๘,๘๕๖,๐๐๐ บาท (เทศบาลฯ อนุมัติงบประมาณรายจ่าย ประจำปีงบประมาณ พ.ศ. ๒๕๖๙)

ประมาณการค่าใช้จ่ายตามมาตรา ๓๕
แห่ง พรบ.ระเบียบบริหารงานบุคคลส่วนท้องถิ่น พ.ศ. ๒๕๔๒
แผนอัตรากำลัง ๓ ปี ประจำปีงบประมาณ พ.ศ. ๒๕๖๗ - ๒๕๖๙ (ปรับปรุงครั้งที่ ๒)
เทศบาลเมืองอ่างศิลา อำเภอเมืองชลบุรี จังหวัดชลบุรี

ประเภทรายจ่าย	ปีงบประมาณ	ปีงบประมาณ	ปีงบประมาณ
	๒๕๖๗	๒๕๖๘	๒๕๖๙
เงินเดือนพนักงาน	๗๐,๙๑๕,๖๘๐	๘๑,๐๔๕,๙๖๐	๘๔,๕๓๑,๐๐๐
เงินประโยชน์ตอบแทนอื่น	๑๐,๖๓๗,๓๕๒	๑๒,๑๕๖,๘๙๔	๑๒,๖๗๙,๖๕๐
รวมค่าใช้จ่าย	๘๑,๕๕๓,๐๓๒	๙๓,๒๐๒,๘๕๔	๙๗,๒๑๐,๖๕๐
ประมาณการรายจ่ายประจำปี	๓๐๔,๕๐๐,๐๐๐	๓๓๔,๙๖๕,๐๐๐	๓๙๘,๘๕๖,๐๐๐
ร้อยละของงบประมาณรายจ่าย/ปี	๒๖.๗๘	๒๗.๘๒	๒๔.๓๗

ลงชื่อ

(นางสาวสิริยา สุขคุณานนท์)

ผู้อำนวยการกองคลัง



การวิเคราะห์เงิน ๔๐%

แผนอัตรากำลัง ๓ ปี ประจำปีงบประมาณ พ.ศ. ๒๕๖๗ - ๒๕๖๙ (ปรับปรุงครั้งที่ ๒)

เทศบาลเมืองอ่างศิลา อำเภอเมืองชลบุรี จังหวัดชลบุรี

ประเภทรายจ่าย	ปีงบประมาณ ๒๕๖๗	ปีงบประมาณ ๒๕๖๘	ปีงบประมาณ ๒๕๖๙
เงินเดือนพนักงานเทศบาล	๓๕,๖๒๐,๘๐๐	๔๐,๙๕๑,๙๒๐	๔๓,๓๘๖,๖๐๐
ค่าจ้างลูกจ้างประจำ	๘๔๕,๑๖๐	๘๐๔,๔๘๐	๘๑๓,๓๖๐
ค่าตอบแทนพนักงานจ้าง	๓๔,๔๔๙,๗๒๐	๓๙,๒๘๙,๕๖๐	๔๐,๓๓๑,๐๔๐
เงินประโยชน์ตอบแทนอื่น	๑๐,๖๓๗,๓๕๒	๑๒,๑๕๖,๘๙๔	๑๒,๖๗๙,๖๕๐
รวมค่าใช้จ่าย	๘๑,๕๕๓,๐๓๒	๙๓,๒๐๒,๘๕๔	๙๗,๒๑๐,๖๕๐
ประมาณการรายจ่ายประจำปี	๓๐๔,๕๐๐,๐๐๐	๓๓๔,๙๖๕,๐๐๐	๓๙๘,๘๕๖,๐๐๐
ร้อยละของงบประมาณรายจ่าย/ปี	๒๖.๗๘	๒๗.๘๒	๒๔.๓๗

ลงชื่อ

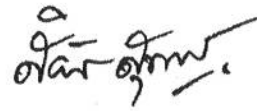

(นางสาวสิริยา สุขคุณานนท์)

ผู้อำนวยการกองคลัง

ผู้รับรอง



๑๐. แผนภูมิโครงสร้างการแบ่งส่วน
ราชการตามแผนอัตรากำลัง ๓ ปี
ประจำปีงบประมาณ
พ.ศ. ๒๕๖๗ - ๒๕๖๙
(ปรับปรุงครั้งที่ ๒)

แผนภูมิโครงสร้างการแบ่งส่วนราชการตามแผนอัตรากำลัง ๓ ปี ประจำปีงบประมาณ พ.ศ. ๒๕๖๗ - ๒๕๖๙ (ปรับปรุงครั้งที่ ๒)
เทศบาลเมืองอ่างศิลา อำเภอเมืองชลบุรี จังหวัดชลบุรี

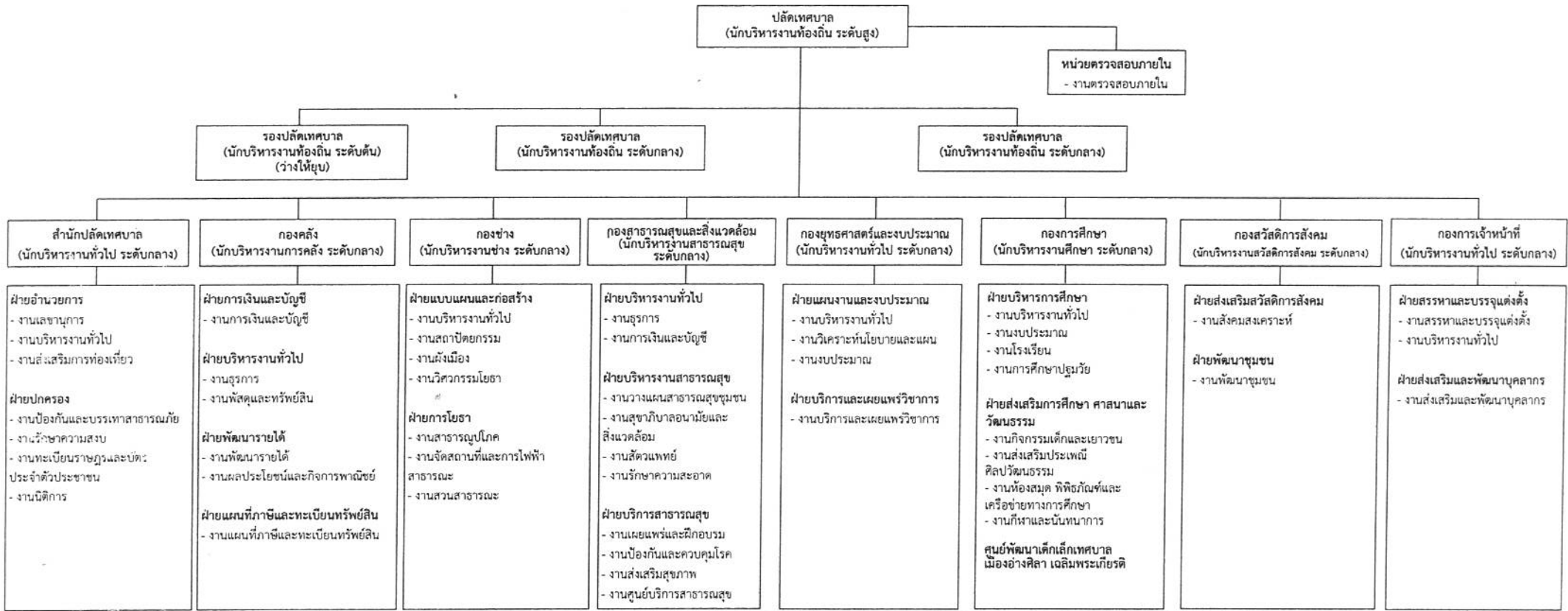

ระดับ	บริหารท้องถิ่น			อำนวยการท้องถิ่น			วิชาการ				ทั่วไป			พนักงานครูเทศบาล	ลูกจ้างประจำ	พนักงานจ้าง		รวม
	ต้น	กลาง	สูง	ต้น	กลาง	สูง	ปฏิบัติการ	ชำนาญการ	ชำนาญการพิเศษ	เชี่ยวชาญ	ปฏิบัติงาน	ชำนาญงาน	อาวุโส			ภารกิจ	ทั่วไป	
กรอบ	1	2	1	19	8	0	28	13	1	0	22	11	1	7	3	142	116	375
คนครอง	1	1	1	14	8	0	8	13	1	0	5	11	1	3	3	108	97	275
ว่าง	0	1	0	5	0	0	20	0	0	0	17	0	0	4	0	34	19	100

รับรองข้อมูลถูกต้อง

(นายวินัย พันภัยพาล)
นายกเทศมนตรีเมืองอ่างศิลา

รับรองข้อมูลถูกต้อง

(นายกัมปนาท จิตภัทรกุล)
ปลัดเทศบาลเมืองอ่างศิลา

รับรองข้อมูลถูกต้อง

(นายปรัชญพงศ์ นาคบุตร)
นักทรัพยากรบุคคลชำนาญการ



แผนภูมิโครงสร้างการแบ่งส่วนราชการตามแผนอัตรากำลัง ๓ ปี ประจำปีงบประมาณ พ.ศ. ๒๕๖๗ - ๒๕๖๙ (ปรับปรุงครั้งที่ ๒)

เทศบาลเมืองอ่างศิลา อำเภอเมืองชลบุรี จังหวัดชลบุรี

สำนักปลัดเทศบาล

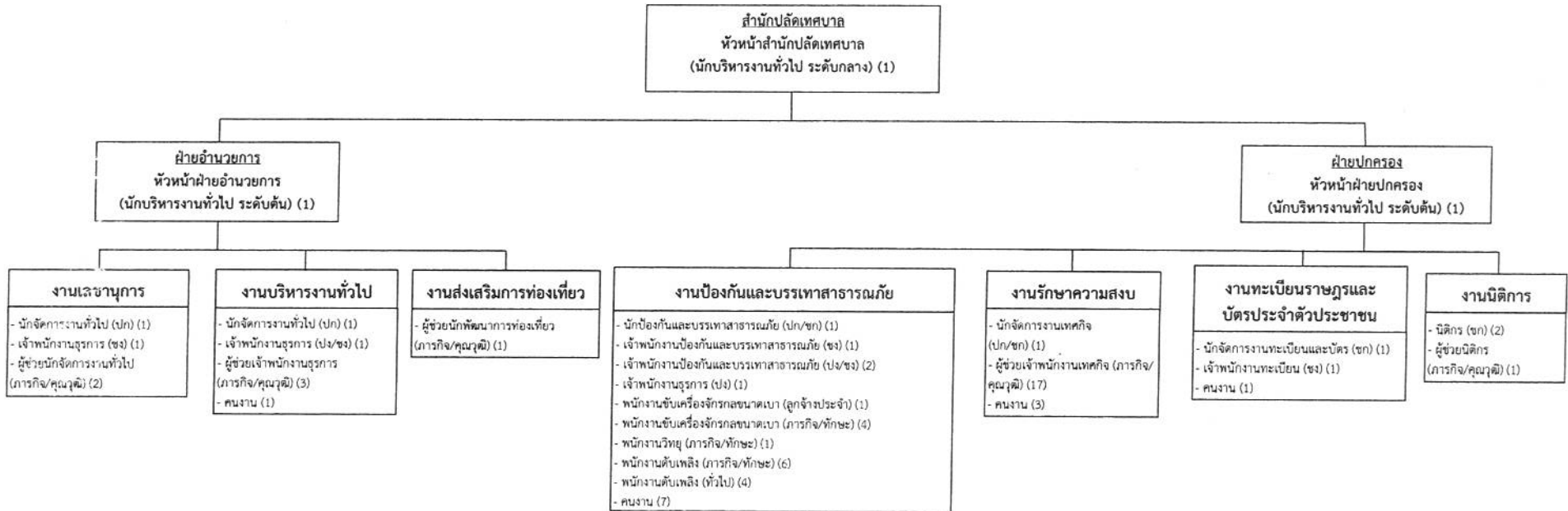

ระดับ	อำนวยการท้องถิ่น			วิชาการ				ทั่วไป			ลูกจ้างประจำ	พนักงานจ้าง		รวม
	ต้น	กลาง	สูง	ปฏิบัติกร	ชำนาญการ	ชำนาญการพิเศษ	เชี่ยวชาญ	ปฏิบัติงาน	ชำนาญงาน	อาวุโส		การกิจ	ทั่วไป	
กรอบ	2	1	0	4	3	0	0	4	3	0	1	35	16	69
คนครอง	2	1	0	2	3	0	0	1	3	0	1	29	8	50
ว่าง	0	0	0	2	0	0	0	3	0	0	0	6	8	19

รับรองข้อมูลถูกต้อง

(นายวินัย พันภัยพาล)
นายกเทศมนตรีเมืองอ่างศิลา

รับรองข้อมูลถูกต้อง

(นายกัมปนาท จิตภัทรกุล)
ปลัดเทศบาลเมืองอ่างศิลา

รับรองข้อมูลถูกต้อง



(นายปรัชญ์พงศ์ นาคบุตร)
นักทรัพยากรบุคคลชำนาญการ



แผนภูมิโครงสร้างการแบ่งส่วนราชการตามแผนอัตรากำลัง ๓ ปี ประจำปีงบประมาณ พ.ศ. ๒๕๖๗ - ๒๕๖๙ (ปรับปรุงครั้งที่ ๒)

เทศบาลเมืองอ่างศิลา อำเภอเมืองชลบุรี จังหวัดชลบุรี

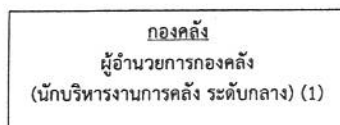
กองคลัง



ระดับ	อำนาจการท้องถิ่น			วิชาการ				ทั่วไป			ลูกจ้างประจำ	พนักงานจ้าง		รวม
	ต้น	กลาง	สูง	ปฏิบัติการ	ชำนาญการ	ชำนาญการพิเศษ	เชี่ยวชาญ	ปฏิบัติงาน	ชำนาญงาน	อาวุโส		การกิจ	ทั่วไป	
กรอบ	4	1	0	4	1	0	0	6	4	0	0	19	3	42
คนครอง	4	1	0	0	1	0	0	1	4	0	0	12	3	26
ว่าง	0	0	0	4	0	0	0	5	0	0	0	7	0	16

รับรองข้อมูลถูกต้อง

รับรองข้อมูลถูกต้อง

รับรองข้อมูลถูกต้อง

(นายวินัย พันภัยพาล)
นายกเทศมนตรีเมืองอ่างศิลา

(นายกัมปนาท จตุภัทรกุล)
ปลัดเทศบาลเมืองอ่างศิลา

(นายปรัชญ์พงศ์ นาคบุตร)
นักทรัพยากรบุคคลชำนาญการ

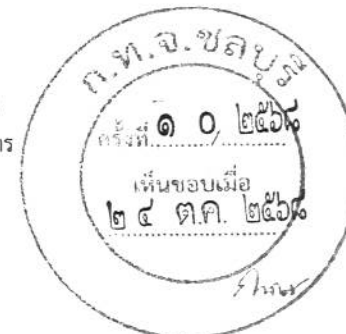

แผนภูมิโครงสร้างการแบ่งส่วนราชการตามแผนอัตรากำลัง ๓ ปี ประจำปีงบประมาณ พ.ศ. ๒๕๖๗ - ๒๕๖๙ (ปรับปรุงครั้งที่ ๒)

เทศบาลเมืองอ่างศิลา อำเภอเมืองชลบุรี จังหวัดชลบุรี

กองช่าง

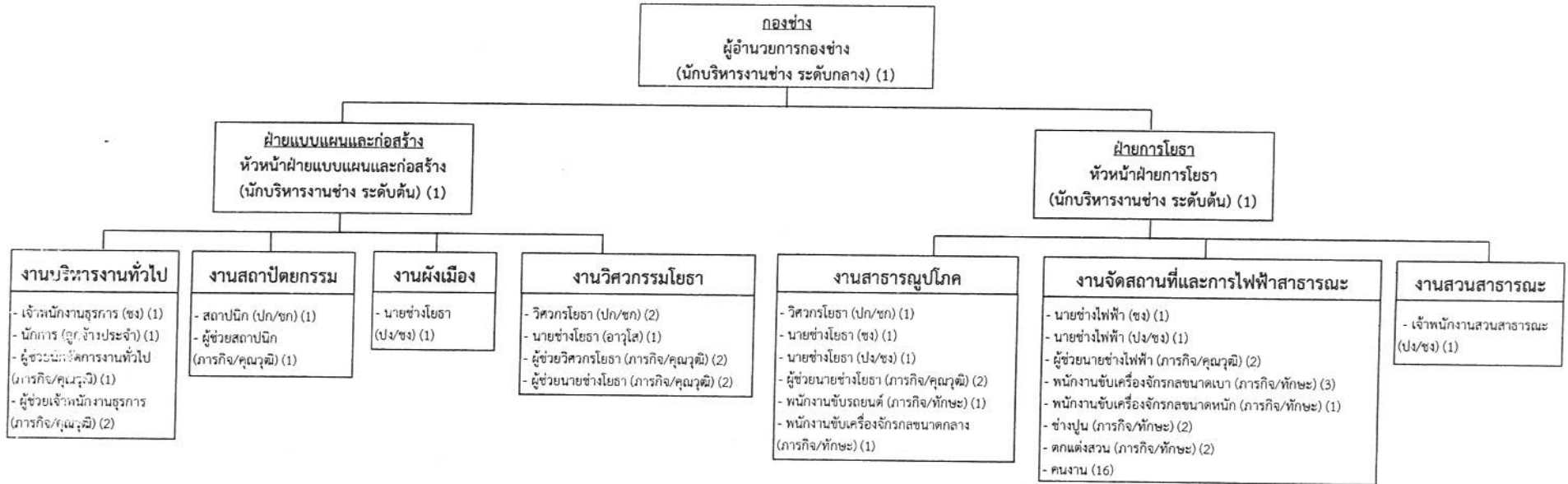

ระดับ	อำนาจการท้องถิ่น			วิชาการ				ทั่วไป			ลูกจ้างประจำ	พนักงานจ้าง		รวม
	ต้น	กลาง	สูง	ปฏิบัติการ	ชำนาญการ	ชำนาญการพิเศษ	เชี่ยวชาญ	ปฏิบัติงาน	ชำนาญงาน	อาวุโส		ภารกิจ	ทั่วไป	
กรอบ	2	1	0	4	0	0	0	4	3	1	1	22	16	54
คนครอง	1	1	0	0	0	0	0	0	3	1	1	14	14	35
ว่าง	1	0	0	4	0	0	0	4	0	0	0	8	2	19

รับรองข้อมูลถูกต้อง

 (นายวินัย พันภัยพาล)
 นายกเทศมนตรีเมืองอ่างศิลา

รับรองข้อมูลถูกต้อง

 (นายกัมปนาท จิตุภัทรกุล)
 ปลัดเทศบาลเมืองอ่างศิลา

รับรองข้อมูลถูกต้อง



 (นายปรัชญพงษ์ นาคบุตร)
 นักทรัพยากรบุคคลชำนาญการ



แผนภูมิโครงสร้างการแบ่งส่วนราชการตามแผนอัตรากำลัง ๓ ปี ประจำปีงบประมาณ พ.ศ. ๒๕๖๗ - ๒๕๖๙ (ปรับปรุงครั้งที่ ๒)

เทศบาลเมืองอ่างศิลา อำเภอเมืองชลบุรี จังหวัดชลบุรี

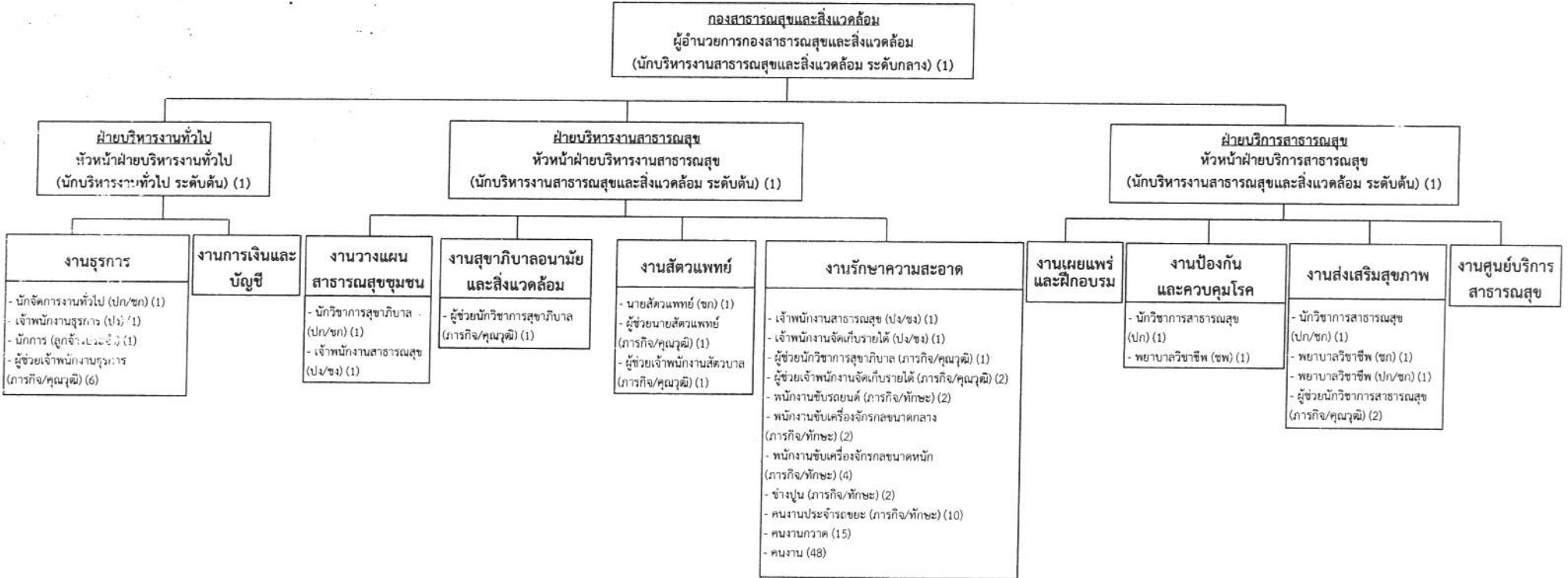
กองสาธารณสุขและสิ่งแวดล้อม



ระดับ	อำนวยการท้องถิ่น			วิชาการ				ทั่วไป			ลูกจ้างประจำ	พนักงานจ้าง		รวม
	ต้น	กลาง	สูง	ปฏิบัติการ	ชำนาญการ	ชำนาญการพิเศษ	เชี่ยวชาญ	ปฏิบัติงาน	ชำนาญงาน	อาวุโส		การกิจ	ทั่วไป	
กรอบ	3	1	0	5	2	1	0	4	0	0	1	34	63	114
คนครอง	2	1	0	1	2	1	0	1	0	0	1	28	60	97
ว่าง	1	0	0	4	0	0	0	3	0	0	0	6	3	17

รับรองข้อมูลถูกต้อง

(นายวินัย พันภักพาล)
นายกเทศมนตรีเมืองอ่างศิลา

รับรองข้อมูลถูกต้อง

(นายกัมปนาท จิตพิทรกุล)
ปลัดเทศบาลเมืองอ่างศิลา

รับรองข้อมูลถูกต้อง

(นายปรัชญพงศ์ นาคบุตร)
นักทรัพยากรบุคคลชำนาญการ



แผนภูมิโครงสร้างการแบ่งส่วนราชการตามแผนอัตรากำลัง ๓ ปี ประจำปีงบประมาณ พ.ศ. ๒๕๖๗ - ๒๕๖๙ (ปรับปรุงครั้งที่ ๒)

เทศบาลเมืองอ่างศิลา อำเภอเมืองชลบุรี จังหวัดชลบุรี

กองยุทธศาสตร์และงบประมาณ

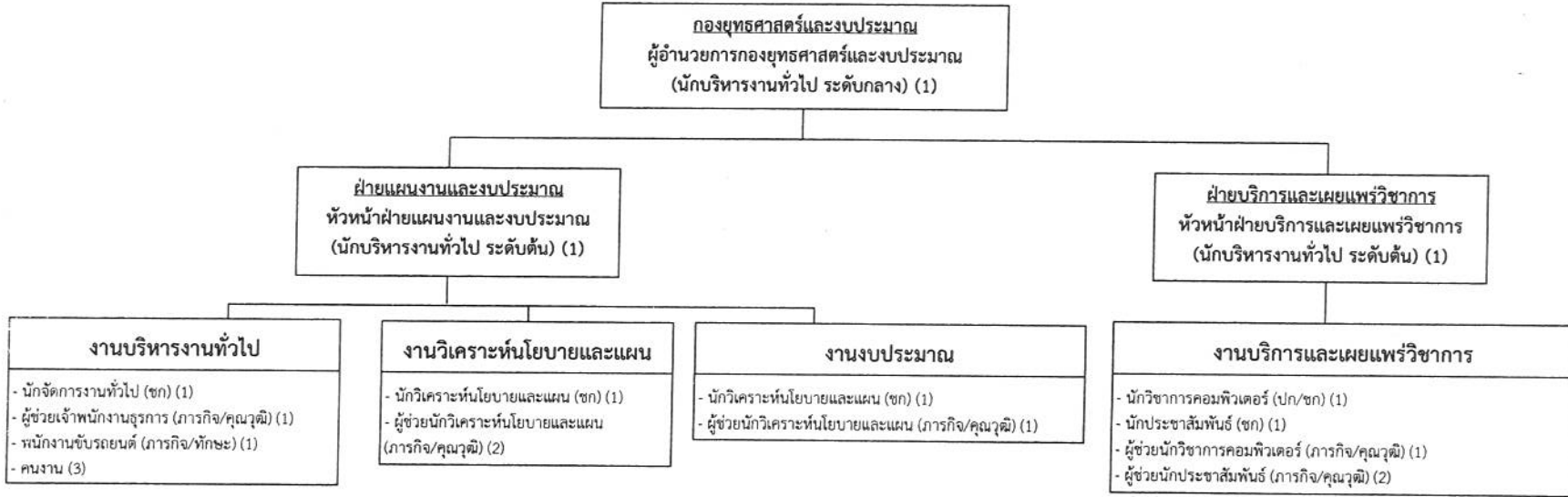

ระดับ	อำนาจการท้องถิ่น			วิชาการ				ทั่วไป			ลูกจ้างประจำ	พนักงานจ้าง		รวม
	ต้น	กลาง	สูง	ปฏิบัติการ	ชำนาญการ	ชำนาญการพิเศษ	เชี่ยวชาญ	ปฏิบัติงาน	ชำนาญงาน	อาวุโส		ภารกิจ	ทั่วไป	
กรอบ	2	1	0	1	4	0	0	0	0	0	0	8	3	19
คนครอง	2	1	0	0	4	0	0	0	0	0	0	7	3	17
ว่าง	0	0	0	1	0	0	0	0	0	0	0	1	0	2

รับรองข้อมูลถูกต้อง

(นายวินัย พันภัยพาล)
นายกเทศมนตรีเมืองอ่างศิลา

รับรองข้อมูลถูกต้อง

(นายกัมปนาท จัดภัทรกุล)
ปลัดเทศบาลเมืองอ่างศิลา

รับรองข้อมูลถูกต้อง

(นายปรัชญพงศ์ นาคบุตร)
นักทรัพยากรบุคคลชำนาญการ



แผนภูมิโครงสร้างการแบ่งส่วนราชการตามแผนอัตรากำลัง ๓ ปี ประจำปีงบประมาณ พ.ศ. ๒๕๖๗ - ๒๕๖๙ (ปรับปรุงครั้งที่ ๒)
เทศบาลเมืองอ่างศิลา อำเภอเมืองชลบุรี จังหวัดชลบุรี

กองการศึกษา

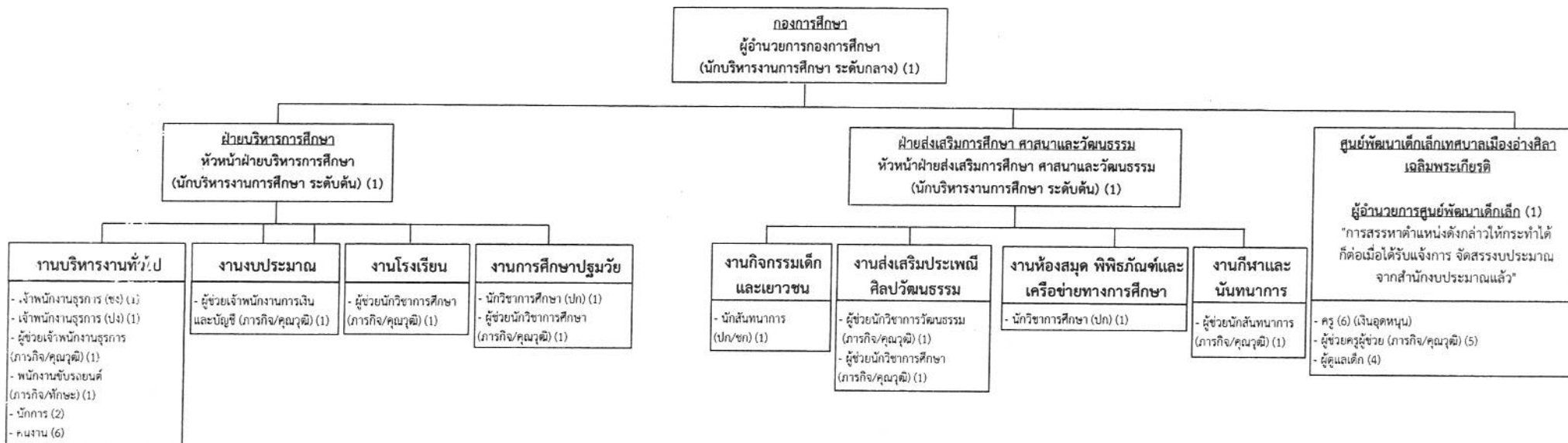

ระดับ	อำนวยการท้องถิ่น			วิชาการ				ทั่วไป			พนักงานครู เทศบาล	ลูกจ้างประจำ	พนักงานจ้าง		รวม
	ต้น	กลาง	สูง	ปฏิบัติการ	ชำนาญการ	ชำนาญการพิเศษ	เชี่ยวชาญ	ปฏิบัติงาน	ชำนาญงาน	อาวุโส			ภารกิจ	ทั่วไป	
กรอบ	2	1	0	3	0	0	0	1	1	0	7	0	13	12	40
คนครอง	0	1	0	2	0	0	0	1	1	0	3	0	11	8	27
ว่าง	2	0	0	1	0	0	0	0	0	0	4	0	2	4	13

รับรองข้อมูลถูกต้อง

(นายวินัย พันภัยพาล)
นายกเทศมนตรีเมืองอ่างศิลา

รับรองข้อมูลถูกต้อง

(นายกัมปนาท จิตต์กัทรกุล)
ปลัดเทศบาลเมืองอ่างศิลา

รับรองข้อมูลถูกต้อง

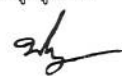

(นายปรัชญ์พงศ์ นาคบุตร)
นักทรัพยากรบุคคลชำนาญการ



แผนภูมิโครงสร้างการแบ่งส่วนราชการตามแผนอัตรากำลัง ๓ ปี ประจำปีงบประมาณ พ.ศ. ๒๕๖๗ - ๒๕๖๙ (ปรับปรุงครั้งที่ ๒)

เทศบาลเมืองอ่างศิลา อำเภอเมืองชลบุรี จังหวัดชลบุรี

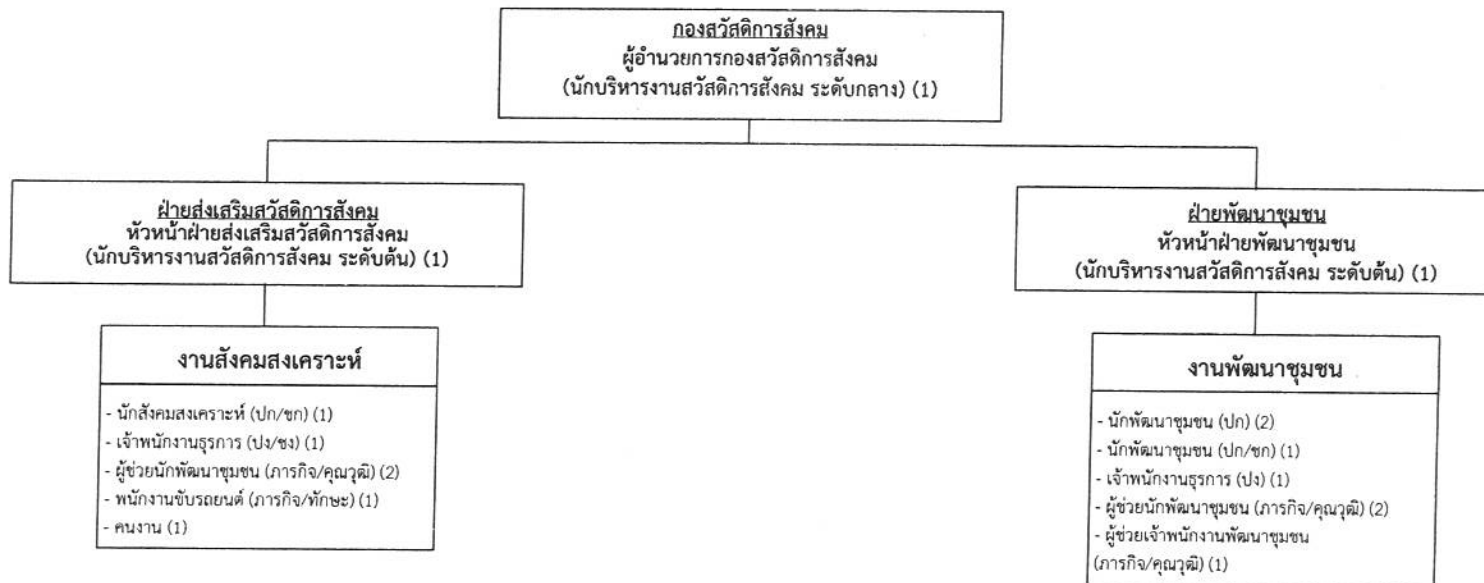
กองสวัสดิการสังคม



ระดับ	อำนาจการท้องถิ่น			วิชาการ				ทั่วไป			ลูกจ้างประจำ	พนักงานจ้าง		รวม
	ต้น	กลาง	สูง	ปฏิบัติการ	ชำนาญการ	ชำนาญการพิเศษ	เชี่ยวชาญ	ปฏิบัติงาน	ชำนาญงาน	อาวุโส		ภารกิจ	ทั่วไป	
กรอบ	2	1	0	4	0	0	0	2	0	0	0	6	1	16
คนครอง	1	1	0	2	0	0	0	1	0	0	0	3	1	9
ว่าง	1	0	0	2	0	0	0	1	0	0	0	3	0	7

รับรองข้อมูลถูกต้อง

 (นายวินัย พันภัยพาล)
 นายกเทศมนตรีเมืองอ่างศิลา

รับรองข้อมูลถูกต้อง

 (นายกัมปนาท จิตกิตกุล)
 ปลัดเทศบาลเมืองอ่างศิลา

รับรองข้อมูลถูกต้อง



 (นายปรัชญพงศ์ นาคบุตร)
 นักทรัพยากรบุคคลชำนาญการ



แผนภูมิโครงสร้างการแบ่งส่วนราชการตามแผนอัตรากำลัง ๓ ปี ประจำปีงบประมาณ พ.ศ. ๒๕๖๗ - ๒๕๖๙ (ปรับปรุงครั้งที่ ๒)

เทศบาลเมืองอ่างศิลา อำเภอเมืองชลบุรี จังหวัดชลบุรี

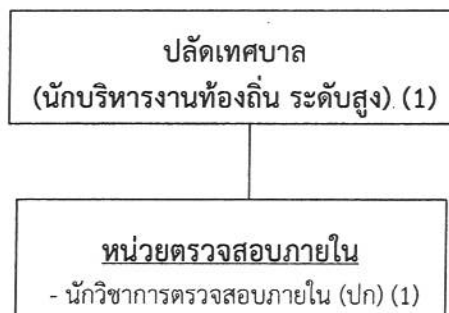
หน่วยตรวจสอบภายใน



ระดับ	อำนาจการท้องถิ่น			วิชาการ				ทั่วไป			ลูกจ้างประจำ	พนักงานจ้าง		รวม
	ต้น	กลาง	สูง	ปฏิบัติการ	ชำนาญการ	ชำนาญการพิเศษ	เชี่ยวชาญ	ปฏิบัติงาน	ชำนาญงาน	อาวุโส		ภารกิจ	ทั่วไป	
กรอบ	0	0	0	0	1	0	0	0	0	0	0	0	0	1
คนครอง	0	0	0	0	1	0	0	0	0	0	0	0	0	1
ว่าง	0	0	0	0	0	0	0	0	0	0	0	0	0	0

รับรองข้อมูลถูกต้อง



(นายวินัย พันภัยพาล)

นายกเทศมนตรีเมืองอ่างศิลา

รับรองข้อมูลถูกต้อง



(นายกัมปนาท จิตกัทรกุล)

ปลัดเทศบาลเมืองอ่างศิลา

รับรองข้อมูลถูกต้อง



(นายปรัชญพงษ์ นาคบุตร)

นักทรัพยากรบุคคลชำนาญการ



แผนภูมิโครงสร้างการแบ่งส่วนราชการตามแผนอัตรากำลัง ๓ ปี ประจำปีงบประมาณ พ.ศ. ๒๕๖๗ - ๒๕๖๙ (ปรับปรุงครั้งที่ ๒)

เทศบาลเมืองอ่างศิลา อำเภอเมืองชลบุรี จังหวัดชลบุรี

กองการเจ้าหน้าที่

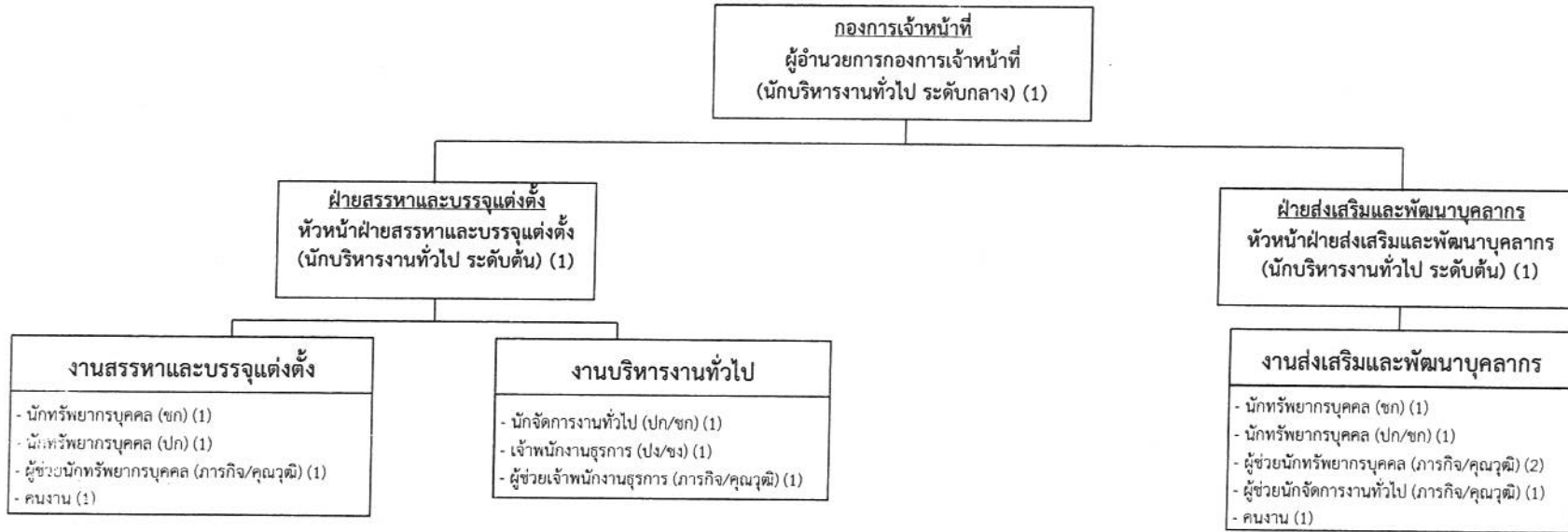

ระดับ	อำนาจการท้องถิ่น			วิชาการ				ทั่วไป			ลูกจ้างประจำ	พนักงานจ้าง		รวม
	ต้น	กลาง	สูง	ปฏิบัติการ	ชำนาญการ	ชำนาญการพิเศษ	เชี่ยวชาญ	ปฏิบัติงาน	ชำนาญงาน	อาวุโส		ภารกิจ	ทั่วไป	
กรอบ	2	1	0	3	2	0	0	1	0	0	0	5	2	16
คนครอง	2	1	0	1	2	0	0	0	0	0	0	4	0	10
ว่าง	0	0	0	2	0	0	0	1	0	0	0	1	2	6

รับรองข้อมูลถูกต้อง

รับรองข้อมูลถูกต้อง

รับรองข้อมูลถูกต้อง

(Signature)
 (นายวินัย พันภัยพาล)
 นายกเทศมนตรีเมืองอ่างศิลา

(Signature)
 (นายกัมปนาท จตุภัทรกุล)
 ปลัดเทศบาลเมืองอ่างศิลา

(Signature)
 (นายปรัชญพงศ์ นาคบุตร)
 นักทรัพยากรบุคคลชำนาญการ

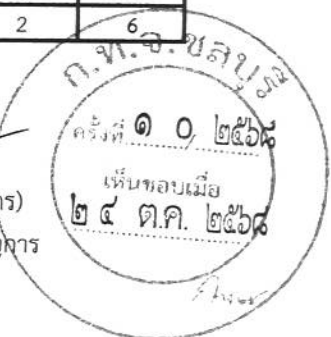

๑๑. บัญชีแสดงการจัดคนลงสู่ตำแหน่ง
และการกำหนดเลขที่ตำแหน่ง
ในส่วนราชการ ประจำปีงบประมาณ

พ.ศ. ๒๕๖๗ - ๒๕๖๘

(ปรับปรุงครั้งที่ ๒)

บัญชีแสดงการจัดคนอยู่ตำแหน่งและการกำหนดเลขที่ตำแหน่งในส่วนราชการ ประจำปีงบประมาณ พ.ศ. ๒๕๖๗ - ๒๕๖๘ (ปรับปรุงครั้งที่ ๒)

สำนักปลัดเทศบาล

ที่	ชื่อ-สกุล	คุณวุฒิการศึกษา	กรอบอัตราเก่าเดิม			กรอบอัตราค่าใหม่			เงินเดือน	เงินประจำตำแหน่ง		หมายเหตุ
			เลขที่ตำแหน่ง	ตำแหน่ง	ระดับ	เลขที่ตำแหน่ง	ตำแหน่ง	ระดับ		เงินประจำตำแหน่ง	เงินค่าตอบแทน/เงินเพิ่มอื่นๆ	
๑	นายกัมปนาท จิ๋วภัทรกุล	ศศ.ม. (รัฐศาสตร์)	๐๘-๒-๐๐-๑๑๐๑-๐๐๑	ปลัดเทศบาล (นักบริหารงานท้องถิ่น)	สูง	๐๘-๒-๐๐-๑๑๐๑-๐๐๑	ปลัดเทศบาล (นักบริหารงานท้องถิ่น)	สูง	๗๕๑,๖๐๐ (๖๓,๘๐๐ X ๑๒)	๑๒๐,๐๐๐ (๑๐,๐๐๐ X ๑๒)	๑๒๐,๐๐๐ (๑๐,๐๐๐ X ๑๒)	๗๕๑,๖๐๐
๒	นายพนา วัฒนพรกุล	ร.ป.ม. (การปกครองท้องถิ่น)	๐๘-๒-๐๐-๑๑๐๑-๐๐๒	รองปลัดเทศบาล (นักบริหารงานท้องถิ่น)	กลาง	๐๘-๒-๐๐-๑๑๐๑-๐๐๒	รองปลัดเทศบาล (นักบริหารงานท้องถิ่น)	กลาง	๓๗๗,๕๕๐ (๖๓,๕๖๐ X ๑๒)	๖๗,๒๐๐ (๕,๖๐๐ X ๑๒)	๖๗,๒๐๐ (๕,๖๐๐ X ๑๒)	๔๗๓,๙๕๐
๓	-	-	-	-	-	๐๘-๒-๐๐-๑๑๐๑-๐๐๓	รองปลัดเทศบาล (นักบริหารงานท้องถิ่น)	กลาง	๕๕๘,๐๕๐ (ค่ากลางเงินเดือน)	๖๗,๒๐๐ (๕,๖๐๐ X ๑๒)	๖๗,๒๐๐ (๕,๖๐๐ X ๑๒)	ปรับปรุงตำแหน่งรองปลัดเทศบาล ระดับต้น เป็นระดับกลาง
๔	นางศุภณี สวนหนองแวง	ร.ม.	-	-	-	-	รองปลัดเทศบาล (นักบริหารงานท้องถิ่น)	ต้น	๕๐๖,๕๕๐ (๔๒,๒๑๐ X ๑๒)	๔๒,๐๐๐ (๓,๕๐๐ X ๑๒)	-	๕๔๘,๕๕๐
สำนักปลัดเทศบาล												
๕	นายมงคล ดิษฐสุนนท์	ศน.ม. (รัฐศาสตร์การปกครอง)	๐๘-๒-๐๑-๒๑๐๑-๐๐๑	หัวหน้าสำนักปลัดเทศบาล (นักบริหารงานทั่วไป)	กลาง	๐๘-๒-๐๑-๒๑๐๑-๐๐๑	หัวหน้าสำนักปลัดเทศบาล (นักบริหารงานทั่วไป)	กลาง	๕๖๘,๕๖๐ (๔๔,๓๓๐ X ๑๒)	๖๗,๒๐๐ (๕,๖๐๐ X ๑๒)	๖๗,๒๐๐ (๕,๖๐๐ X ๑๒)	๖๖๓,๙๖๐
ฝ่ายอำนวยการ												
๖	นายอภิวัฒน์ ปิยะวัฒน์	ร.ป.บ. (การปกครองท้องถิ่น)	๐๘-๒-๐๑-๒๑๐๑-๐๐๒	หัวหน้าฝ่ายอำนวยการ (นักบริหารงานทั่วไป)	ต้น	๐๘-๒-๐๑-๒๑๐๑-๐๐๒	หัวหน้าฝ่ายอำนวยการ (นักบริหารงานทั่วไป)	ต้น	๓๘๘,๕๐๐ (๓๒,๕๕๐ X ๑๒)	๓๘,๐๐๐ (๓,๕๐๐ X ๑๒)	-	๔๒๖,๕๐๐
งานเลขานุการ												
๗	นางสาวภัทรกร กลิ่นสุคนธ์	ร.ม.	๐๘-๒-๐๑-๓๑๐๑-๐๐๑	นักจัดการงานทั่วไป	ป.ก.	๐๘-๒-๐๑-๓๑๐๑-๐๐๑	นักจัดการงานทั่วไป	ป.ก.	๒๘๘,๕๕๐ (๒๓,๗๑๐ X ๑๒)	-	-	๒๘๘,๕๕๐
๘	นายนิติธร ศรีหมอก	ร.ป.บ. (การบริหารทั่วไป)	๐๘-๒-๐๑-๔๑๐๑-๐๐๑	เจ้าหน้าที่งานธุรการ	ช.ง.	๐๘-๒-๐๑-๔๑๐๑-๐๐๑	เจ้าหน้าที่งานธุรการ	ช.ง.	๒๒๕,๗๕๐ (๑๘,๘๑๐ X ๑๒)	-	-	๒๒๕,๗๕๐
พนักงานจ้าง												
๙	นางสาวพิชา แสนลิ้นชัย	น.ศ.บ. (การโฆษณา)	-	ผู้ช่วยนักจัดการงานทั่วไป	-	-	ผู้ช่วยนักจัดการงานทั่วไป	-	๒๑๒,๖๔๐ (๑๗,๗๒๐ X ๑๒)	-	-	๒๑๒,๖๔๐
๑๐	นางอุสุตา ประเสริฐลาภ	บ.ศ.ม. (การตลาด)	-	ผู้ช่วยนักจัดการงานทั่วไป	-	-	ผู้ช่วยนักจัดการงานทั่วไป	-	๒๐๘,๗๕๐ (๑๗,๐๖๐ X ๑๒)	-	-	๒๐๘,๗๕๐
งานบริหารงานทั่วไป												
๑๑	นายอรรถสิทธิ์ กาญจนคศิริวง	ว.ท.บ. (เทคโนโลยีสารสนเทศ)	๐๘-๒-๐๑-๓๑๐๑-๐๐๒	นักจัดการงานทั่วไป	ป.ก.	๐๘-๒-๐๑-๓๑๐๑-๐๐๒	นักจัดการงานทั่วไป	ป.ก.	๒๔๕,๒๘๐ (๒๐,๔๔๐ X ๑๒)	-	-	๒๔๕,๒๘๐
๑๒	-	-	๐๘-๒-๐๑-๔๑๐๑-๐๐๕	เจ้าหน้าที่งานธุรการ	ป.ง./ช.ง.	๐๘-๒-๐๑-๔๑๐๑-๐๐๕	เจ้าหน้าที่งานธุรการ	ป.ง./ช.ง.	๒๓๗,๗๐๐ (ค่ากลางเงินเดือน)	-	-	ว่าง



บัญชีแสดงการจัดคนลงผู้ตำแหน่งและการกำหนดเลขที่ตำแหน่งในส่วนราชการ ประจำปีงบประมาณ พ.ศ. ๒๕๖๗ - ๒๕๖๙ (ปรับปรุงครั้งที่ ๒)

สำนักปลัดเทศบาล

ที่	ชื่อ-สกุล	คุณวุฒิการศึกษา	กรอบอัตราเก่าดั้งเดิม			กรอบอัตราค่าตั้งใหม่			เงินเดือน	เงินประจำตำแหน่ง		หมายเหตุ
			เลขที่ตำแหน่ง	ตำแหน่ง	ระดับ	เลขที่ตำแหน่ง	ตำแหน่ง	ระดับ		เงินประจำตำแหน่ง	เงินค่าตอบแทน/เงินเพิ่มอื่นๆ	
	พนักงานจ้าง											
๑๓	นางสาวกรรณิการ์ คงเมฆ	ปวส. บริหารธุรกิจ (คอมพิวเตอร์ธุรกิจ)	-	ผู้ช่วยเจ้าพนักงานธุรการ	-	-	ผู้ช่วยเจ้าพนักงานธุรการ	-	๒๔๘,๑๖๐ (๒๐,๖๘๐ X ๑๒)	-	-	๒๔๘,๑๖๐
๑๔	นางสาวอนัญญา บุรณอสี	ปวส. บริหารธุรกิจ (คอมพิวเตอร์ธุรกิจ)	-	ผู้ช่วยเจ้าพนักงานธุรการ	-	-	ผู้ช่วยเจ้าพนักงานธุรการ	-	๒๑๐,๙๖๐ (๑๗,๕๘๐ X ๑๒)	-	-	๒๑๐,๙๖๐
๑๕	นางวริญญา สุขเอี่ยม	ปวช. (พาณิชยกรรม)	-	ผู้ช่วยเจ้าพนักงานธุรการ	-	-	ผู้ช่วยเจ้าพนักงานธุรการ	-	๑๓๘,๖๐๐ (๑๑,๕๕๐ X ๑๒)	-	-	๑๓๘,๖๐๐
๑๖	-	-	-	คนงาน	-	-	คนงาน	-	๑๐๘,๐๐๐ (๙,๐๐๐ X ๑๒)	-	-	ว่าง
	งานส่งเสริมการท่องเที่ยว											
	พนักงานจ้าง											
๑๗	-	-	-	ผู้ช่วยนักพัฒนาการท่องเที่ยว	-	-	ผู้ช่วยนักพัฒนาการท่องเที่ยว	-	๑๘๐,๐๐๐ (๑๕,๐๐๐ X ๑๒)	-	-	ว่าง
	ฝ่ายปกครอง											
๑๘	นางพัชรินทร์ เอกตานสง	ร.ป.ม. (รัฐประศาสนศาสตร์)	๐๘-๒-๐๑-๒๑๐๑-๐๐๓	หัวหน้าฝ่ายปกครอง (นักบริหารงานทั่วไป)	ต้น	๐๘-๒-๐๑-๒๑๐๑-๐๐๓	หัวหน้าฝ่ายปกครอง (นักบริหารงานทั่วไป)	ต้น	๕๔๘,๖๐๐ (๔๑,๕๕๐ X ๑๒)	๑๘,๐๐๐ (๑,๕๐๐ X ๑๒)	-	๕๓๐,๖๐๐
	งานป้องกันและบรรเทาสาธารณภัย											
๑๙	-	-	๐๘-๒-๐๑-๓๘๑๐-๐๐๑	นักป้องกันและบรรเทาสาธารณภัย	ปก./ชก.	๐๘-๒-๐๑-๓๘๑๐-๐๐๑	นักป้องกันและบรรเทาสาธารณภัย	ปก./ชก.	๓๕๕,๓๒๐ (ค่ากลางเงินเดือน)	-	-	ว่าง
๒๐	นายเกริกฤทธิ์ ชูตินเตร	ปวส. (ช่างเทคนิคการผลิต)	๐๘-๒-๐๑-๔๘๐๕-๐๐๑	เจ้าพนักงานป้องกันและบรรเทาสาธารณภัย	ชง.	๐๘-๒-๐๑-๔๘๐๕-๐๐๑	เจ้าพนักงานป้องกันและบรรเทาสาธารณภัย	ชง.	๓๗๕,๑๒๐ (๓๑,๒๖๐ X ๑๒)	-	-	๓๗๕,๑๒๐
๒๑	-	-	๐๘-๒-๐๑-๔๘๐๕-๐๐๒	เจ้าพนักงานป้องกันและบรรเทาสาธารณภัย	ปง./ชง.	๐๘-๒-๐๑-๔๘๐๕-๐๐๒	เจ้าพนักงานป้องกันและบรรเทาสาธารณภัย	ปง./ชง.	๒๗๗,๙๐๐ (ค่ากลางเงินเดือน)	-	-	ว่าง
๒๒	-	-	๐๘-๒-๐๑-๔๘๐๕-๐๐๓	เจ้าพนักงานป้องกันและบรรเทาสาธารณภัย	ปง./ชง.	๐๘-๒-๐๑-๔๘๐๕-๐๐๓	เจ้าพนักงานป้องกันและบรรเทาสาธารณภัย	ปง./ชง.	๒๗๗,๙๐๐ (ค่ากลางเงินเดือน)	-	-	ว่าง



บัญชีแสดงการจัดคนสู่ตำแหน่งและการกำหนดเลขที่ตำแหน่งในส่วนราชการ ประจำปีงบประมาณ พ.ศ. ๒๕๖๗ - ๒๕๖๙ (ปรับปรุงครั้งที่ ๒)

สำนักปลัดเทศบาล

ที่	ชื่อ-สกุล	คุณวุฒิการศึกษา	กรอบอัตราเก่าเดิม			กรอบอัตราค่าจ้างใหม่			เงินเดือน	เงินประจำตำแหน่ง		หมายเหตุ
			เลขที่ตำแหน่ง	ตำแหน่ง	ระดับ	เลขที่ตำแหน่ง	ตำแหน่ง	ระดับ		เงินประจำตำแหน่ง	เงินค่าตอบแทน/เงินเพิ่มอื่นๆ	
๒๓	นายรัชพล รอดคง	น.ศ.บ. (การโฆษณา)	๐๘-๒-๐๑-๔๑๐๑-๐๐๒	เจ้าพนักงานธุรการ	ป.ง.	๐๘-๒-๐๑-๔๑๐๑-๐๐๒	เจ้าพนักงานธุรการ	ป.ง.	๑๖๖,๐๘๐ (๑๖,๓๔๐ X ๑๒)	-	-	๑๖๖,๐๘๐
	ลูกจ้างประจำ											
๒๔	นายสมบูรณ์ วงศ์เดือน	ม.๓	-	พนักงานขับเครื่องจักรกลขนาดเบา	-	-	พนักงานขับเครื่องจักรกลขนาดเบา	-	๒๗๑,๒๐๐ (๒๒,๖๐๐ X ๑๒)	-	-	๒๗๑,๒๐๐
	พนักงานจ้าง											
๒๕	นางวิเชียร ทองสุข	ม.๓	-	พนักงานขับเครื่องจักรกลขนาดเบา (ทักษะ)	-	-	พนักงานขับเครื่องจักรกลขนาดเบา (ทักษะ)	-	๒๒๙,๐๘๐ (๑๙,๐๙๐ X ๑๒)	-	-	๒๒๙,๐๘๐
๒๖	นายสุวัฒน์ชัย เครือคำหลือ	ม.๖	-	พนักงานขับเครื่องจักรกลขนาดเบา (ทักษะ)	-	-	พนักงานขับเครื่องจักรกลขนาดเบา (ทักษะ)	-	๑๔๘,๕๒๐ (๑๒,๔๑๐ X ๑๒)	-	-	๑๔๘,๕๒๐
๒๗	-	-	-	พนักงานขับเครื่องจักรกลขนาดเบา (ทักษะ)	-	-	พนักงานขับเครื่องจักรกลขนาดเบา (ทักษะ)	-	๑๑๒,๘๐๐ (๙,๔๐๐ X ๑๒)	-	-	ว่าง
๒๘	-	-	-	พนักงานขับเครื่องจักรกลขนาดเบา (ทักษะ)	-	-	พนักงานขับเครื่องจักรกลขนาดเบา (ทักษะ)	-	๑๑๒,๘๐๐ (๙,๔๐๐ X ๑๒)	-	-	ว่าง
๒๙	นางสาวเสาวลักษณ์ การวิธา	ม.๓	-	พนักงานวิทยุ (ทักษะ)	-	-	พนักงานวิทยุ (ทักษะ)	-	๒๐๘,๒๐๐ (๑๗,๓๕๐ X ๑๒)	-	-	๒๐๘,๒๐๐
๓๐	นายจำลอง เจริญสุข	ม.๓	-	พนักงานดับเพลิง (ทักษะ)	-	-	พนักงานดับเพลิง (ทักษะ)	-	๒๒๐,๔๔๐ (๑๘,๓๗๐ X ๑๒)	-	-	๒๒๐,๔๔๐
๓๑	นายอนุคุณ ฉันทิษรกร	-	-	พนักงานดับเพลิง (ทักษะ)	-	-	พนักงานดับเพลิง (ทักษะ)	-	๒๐๒,๒๐๐ (๑๖,๘๕๐ X ๑๒)	-	-	๒๐๒,๒๐๐
๓๒	นายนิวัฒน์ เรืองสุข	-	-	พนักงานดับเพลิง (ทักษะ)	-	-	พนักงานดับเพลิง (ทักษะ)	-	๒๐๐,๒๘๐ (๑๖,๖๙๐ X ๑๒)	-	-	๒๐๐,๒๘๐
๓๓	นายศุขชา วรรณประภา	ม.๓	-	พนักงานดับเพลิง (ทักษะ)	-	-	พนักงานดับเพลิง (ทักษะ)	-	๑๙๐,๓๒๐ (๑๕,๘๖๐ X ๑๒)	-	-	๑๙๐,๓๒๐
๓๔	-	-	-	พนักงานดับเพลิง (ทักษะ)	-	-	พนักงานดับเพลิง (ทักษะ)	-	๑๑๒,๘๐๐ (๙,๔๐๐ X ๑๒)	-	-	ว่าง
๓๕	นายโยธิน วาโยวิเศษ	-	-	พนักงานดับเพลิง (ทักษะ)	-	-	พนักงานดับเพลิง (ทักษะ)	-	๑๓๗,๒๘๐ (๑๑,๔๔๐ X ๑๒)	-	-	๑๓๗,๒๘๐



บัญชีแสดงการจัดคนลงสู่ตำแหน่งและการกำหนดเลขที่ตำแหน่งในส่วนราชการ ประจำปีงบประมาณ พ.ศ. ๒๕๖๗ - ๒๕๖๙ (ปรับปรุงครั้งที่ ๒)

สำนักปลัดเทศบาล

ที่	ชื่อ-สกุล	คุณวุฒิการศึกษา	กรอบอัตราค่าจ้างเดิม			กรอบอัตราค่าจ้างใหม่			เงินเดือน (๙,๐๐๐ X ๑๒)	เงินประจำตำแหน่ง		หมายเหตุ
			เลขที่ตำแหน่ง	ตำแหน่ง	ระดับ	เลขที่ตำแหน่ง	ตำแหน่ง	ระดับ		เงินประจำตำแหน่ง	เงินค่าตอบแทน/เงินเพิ่มอื่นๆ	
๓๖	นายสุริยา โทเจริญ	ม.๓	-	พนักงานดับเพลิง	-	-	พนักงานดับเพลิง	-	-	-	๑๐๘,๐๐๐	
๓๗	-	-	-	พนักงานดับเพลิง	-	-	พนักงานดับเพลิง	-	-	-	ว่าง	
๓๘	-	-	-	พนักงานดับเพลิง	-	-	พนักงานดับเพลิง	-	-	-	ว่าง	
๓๙	-	-	-	พนักงานดับเพลิง	-	-	พนักงานดับเพลิง	-	-	-	ว่าง	
๔๐	นายสมภพ ปิรันถ	ม.๓	-	คนงาน	-	-	คนงาน	-	-	-	๑๐๘,๐๐๐	
๔๑	นางสาวอัมพรพรณ ทองสุข	วท.บ. (ภูมิสารสนเทศศาสตร์)	-	คนงาน	-	-	คนงาน	-	-	-	๑๐๘,๐๐๐	
๔๒	นายอภิชาติ เตชอัคคโคทิน	ม.๖	-	คนงาน	-	-	คนงาน	-	-	-	๑๐๘,๐๐๐	
๔๓	-	-	-	คนงาน	-	-	คนงาน	-	-	-	ว่าง	
๔๔	นายวีธนา ประไพพันธ์	ม.ปลาย	-	คนงาน	-	-	คนงาน	-	-	-	๑๐๘,๐๐๐	
๔๕	นางสาวสุพรรณษา เกรษฐจิตต์	ร.บ.	-	คนงาน	-	-	คนงาน	-	-	-	๑๐๘,๐๐๐	
๔๖	นายสุทิน สุขหล้า	ม.๓	-	คนงาน	-	-	คนงาน	-	-	-	๑๐๘,๐๐๐	
งานรักษาความสงบ												
๔๗	-	-	๐๘-๒-๐๑-๓๘๐๙-๐๐๑	นักจัดการงานเทศกิจ	ปก./ชก.	๐๘-๒-๐๑-๓๘๐๙-๐๐๑	นักจัดการงานเทศกิจ	ปก./ชก.	๓๕๕,๓๒๐ (ค่ากลางเงินเดือน)	-	-	ว่าง
พนักงานจ้าง												
๔๘	นายกิตติคุณ ประกอบกระ	ปวส. (บริหารธุรกิจ)	-	ผู้ช่วยเจ้าพนักงานเทศกิจ	-	-	ผู้ช่วยเจ้าพนักงานเทศกิจ	-	๓๕๕,๕๖๐ (๑๒,๘๘๐ X ๑๒)	-	-	๓๕๕,๕๖๐



บัญชีแสดงการจัดคนสู่ตำแหน่งและการกำหนดเลขที่ตำแหน่งในส่วนราชการ ประจำปีงบประมาณ พ.ศ. ๒๕๖๗ - ๒๕๖๘ (ปรับปรุงครั้งที่ ๒)

สำนักปลัดเทศบาล

ที่	ชื่อ-สกุล	คุณวุฒิการศึกษา	กรอบอัตราเก่าดั้งเดิม			กรอบอัตราค่าจ้างใหม่			เงินเดือน	เงินประจำตำแหน่ง		หมายเหตุ
			เลขที่ตำแหน่ง	ตำแหน่ง	ระดับ	เลขที่ตำแหน่ง	ตำแหน่ง	ระดับ		เงินประจำตำแหน่ง	เงินค่าตอบแทน/เงินเพิ่มอื่นๆ	
๔๙	นายอภิเชษฐ เทียมทองดี	บธ.บ. (การจัดการ)	-	ผู้ช่วยเจ้าพนักงานเทคนิค	-	-	ผู้ช่วยเจ้าพนักงานเทคนิค	-	๑๔๖,๕๒๐ (๑๒,๒๑๐ X ๑๒)	-	-	๑๔๖,๕๒๐
๕๐	นายสรศักดิ์ บุญฤทธิ์	ศศ.บ. (การพัฒนารัฐบาล)	-	ผู้ช่วยเจ้าพนักงานเทคนิค	-	-	ผู้ช่วยเจ้าพนักงานเทคนิค	-	๑๔๖,๕๒๐ (๑๒,๒๑๐ X ๑๒)	-	-	๑๔๖,๕๒๐
๕๑	นางสาวพนิดา จันทร์ทนต์	วท.บ. (อุตสาหกรรมอาหารและการบริการ)	-	ผู้ช่วยเจ้าพนักงานเทคนิค	-	-	ผู้ช่วยเจ้าพนักงานเทคนิค	-	๑๔๖,๕๒๐ (๑๒,๒๑๐ X ๑๒)	-	-	๑๔๖,๕๒๐
๕๒	นายชนพล พรหมนิกร	ปวส. อุตสาหกรรม (ไฟฟ้า)	-	ผู้ช่วยเจ้าพนักงานเทคนิค	-	-	ผู้ช่วยเจ้าพนักงานเทคนิค	-	๑๔๖,๕๒๐ (๑๒,๒๑๐ X ๑๒)	-	-	๑๔๖,๕๒๐
๕๓	นายพิทักษ์ เลื่องถนอม	ศศ.บ. (การจัดการกีฬา)	-	ผู้ช่วยเจ้าพนักงานเทคนิค	-	-	ผู้ช่วยเจ้าพนักงานเทคนิค	-	๑๔๖,๕๒๐ (๑๒,๒๑๐ X ๑๒)	-	-	๑๔๖,๕๒๐
๕๔	นายประจักษ์ เดียวพันธ์	ร.บ. (รัฐศาสตร์)	-	ผู้ช่วยเจ้าพนักงานเทคนิค	-	-	ผู้ช่วยเจ้าพนักงานเทคนิค	-	๑๔๖,๕๒๐ (๑๒,๒๑๐ X ๑๒)	-	-	๑๔๖,๕๒๐
๕๕	นายวิมลพัช ฤกษ์สุคนธ์	ปวส. (บริหารธุรกิจ)	-	ผู้ช่วยเจ้าพนักงานเทคนิค	-	-	ผู้ช่วยเจ้าพนักงานเทคนิค	-	๑๔๖,๕๒๐ (๑๒,๒๑๐ X ๑๒)	-	-	๑๔๖,๕๒๐
๕๖	นางสาววรรณทิพย์ แซ่กู่	บธ.บ. (การจัดการทั่วไป)	-	ผู้ช่วยเจ้าพนักงานเทคนิค	-	-	ผู้ช่วยเจ้าพนักงานเทคนิค	-	๑๓๘,๐๐๐ (๑๑,๕๐๐ X ๑๒)	-	-	๑๓๘,๐๐๐
๕๗	นายปรัชญนันท์ เต็มประยูรพงษ์	กศ.บ. (เทคโนโลยีการศึกษา)	-	ผู้ช่วยเจ้าพนักงานเทคนิค	-	-	ผู้ช่วยเจ้าพนักงานเทคนิค	-	๑๓๘,๐๐๐ (๑๑,๕๐๐ X ๑๒)	-	-	๑๓๘,๐๐๐
๕๘	ว่าที่ ร.ต. จักรพันธ์ เสนีย์	วท.บ. (การจัดการอุตสาหกรรมพาณิชย์นาวี)	-	ผู้ช่วยเจ้าพนักงานเทคนิค	-	-	ผู้ช่วยเจ้าพนักงานเทคนิค	-	๑๓๘,๐๐๐ (๑๑,๕๐๐ X ๑๒)	-	-	๑๓๘,๐๐๐
๕๙	นายชอภธรรม นุ่มเข็ม	ปวช. อุตสาหกรรม (ช่างยนต์)	-	ผู้ช่วยเจ้าพนักงานเทคนิค	-	-	ผู้ช่วยเจ้าพนักงานเทคนิค	-	๑๑๒,๘๐๐ (๙,๔๐๐ X ๑๒)	-	-	๑๑๒,๘๐๐
๖๐	นายอาทร จุกสิดา	กศ.บ. (เทคโนโลยีอุตสาหกรรมศึกษา)	-	ผู้ช่วยเจ้าพนักงานเทคนิค	-	-	ผู้ช่วยเจ้าพนักงานเทคนิค	-	๑๓๘,๐๐๐ (๑๑,๕๐๐ X ๑๒)	-	-	๑๓๘,๐๐๐
๖๑	นายธรวานนท์ ผาเจริญ	ศศ.บ. (ประวัติศาสตร์)	-	ผู้ช่วยเจ้าพนักงานเทคนิค	-	-	ผู้ช่วยเจ้าพนักงานเทคนิค	-	๑๓๘,๐๐๐ (๑๑,๕๐๐ X ๑๒)	-	-	๑๓๘,๐๐๐
๖๒	นายพิสิษฐ์ เสถียรกุลศักดิ์	ปวส. อุตสาหกรรม (เทคนิคอุตสาหกรรม)	-	ผู้ช่วยเจ้าพนักงานเทคนิค	-	-	ผู้ช่วยเจ้าพนักงานเทคนิค	-	๑๓๘,๐๐๐ (๑๑,๕๐๐ X ๑๒)	-	-	๑๓๘,๐๐๐



บัญชีแสดงการจัดคนลงผู้ตำแหน่งและการกำหนดเลขที่ตำแหน่งในส่วนราชการ ประจำปีงบประมาณ พ.ศ. ๒๕๖๗ - ๒๕๖๙ (ปรับปรุงครั้งที่ ๒)

สำนักปลัดเทศบาล

ร.ร.	ชื่อ-ศ., ล	คุณวุฒิการศึกษา	กรอบอัตราค่าจ้างเดิม			กรอบอัตราค่าจ้างใหม่			เงินเดือน	เงินประจำตำแหน่ง		หมายเหตุ
			เลขที่ตำแหน่ง	ตำแหน่ง	ระดับ	เลขที่ตำแหน่ง	ตำแหน่ง	ระดับ		เงินประจำตำแหน่ง	เงินค่าตอบแทน/เงินเพิ่มอื่นๆ	
๖๓	-	-	-	ผู้ช่วยเจ้าพนักงานเทคนิค	-	-	ผู้ช่วยเจ้าพนักงานเทคนิค	-	๑๓๘,๐๐๐ (๑๑,๕๐๐ X ๑๒)	-	-	ว่าง
๖๔	-	-	-	ผู้ช่วยเจ้าพนักงานเทคนิค	-	-	ผู้ช่วยเจ้าพนักงานเทคนิค	-	๑๓๘,๐๐๐ (๑๑,๕๐๐ X ๑๒)	-	-	ว่าง
๖๕	นายพรชัย เพชรศิริ	ม.๖	-	คนงาน	-	-	คนงาน	-	๑๐๘,๐๐๐ (๙,๐๐๐ X ๑๒)	-	-	๑๐๘,๐๐๐
๖๖	-	-	-	คนงาน	-	-	คนงาน	-	๑๐๘,๐๐๐ (๙,๐๐๐ X ๑๒)	-	-	ว่าง
๖๗	-	-	-	คนงาน	-	-	คนงาน	-	๑๐๘,๐๐๐ (๙,๐๐๐ X ๑๒)	-	-	ว่าง
งานทะเบียนราษฎรและบัตรประจำตัวประชาชน												
๖๘	นายพนพล เดชอุดม	ศศ.บ. (รัฐศาสตร์)	๐๘-๒-๐๑-๓๑๐๕-๐๐๑	นักจัดการงานทะเบียนและบัตร	ชก.	๐๘-๒-๐๑-๓๑๐๕-๐๐๑	นักจัดการงานทะเบียนและบัตร	ชก.	๓๐๕,๖๔๐ (๒๕,๔๗๐ X ๑๒)	-	-	๓๐๕,๖๔๐
๖๙	นายบุญฤทธิรงค์ แสงศรี	ปวส. (การตลาด)	๐๘-๒-๐๑-๔๑๐๒-๐๐๑	เจ้าพนักงานทะเบียน	ชง.	๐๘-๒-๐๑-๔๑๐๒-๐๐๑	เจ้าพนักงานทะเบียน	ชง.	๓๓๕,๕๒๐ (๒๗,๙๖๐ X ๑๒)	-	-	๓๓๕,๕๒๐
พนักงานจ้าง												
๗๐	-	-	-	คนงาน	-	-	คนงาน	-	๑๐๘,๐๐๐ (๙,๐๐๐ X ๑๒)	-	-	ว่าง
งานนิติกร												
๗๑	นายพิศุทธิ์ ดาวเรือง	น.บ.	๐๘-๒-๐๑-๓๑๐๕-๐๐๑	นิติกร	ชก.	๐๘-๒-๐๑-๓๑๐๕-๐๐๑	นิติกร	ชก.	๓๑๑,๖๔๐ (๒๕,๙๗๐ X ๑๒)	-	-	๓๑๑,๖๔๐
๗๒	นางสาววิชุดา ณรัศนัยศกร	น.บ.	๐๘-๒-๐๑-๓๑๐๕-๐๐๒	นิติกร	ชก.	๐๘-๒-๐๑-๓๑๐๕-๐๐๒	นิติกร	ชก.	๓๐๕,๖๔๐ (๒๕,๔๗๐ X ๑๒)	-	-	๓๐๕,๖๔๐
พนักงานจ้าง												
๗๓	นางสาวรัชฎิณลา เวชานุวัฒน์	น.บ.	-	ผู้ช่วยนิติกร	-	-	ผู้ช่วยนิติกร	-	๒๐๕,๔๘๐ (๑๗,๐๔๐ X ๑๒)	-	-	๒๐๕,๔๘๐



บัญชีแสดงการจัดคนลงสู่ตำแหน่งและการกำหนดเลขที่ตำแหน่งในส่วนราชการ ประจำปีงบประมาณ พ.ศ. ๒๕๖๗ - ๒๕๖๙ (ปรับปรุงครั้งที่ ๒)

กองคลัง

ร.น.	ชื่อ-สกุล	คุณวุฒิการศึกษา	กรอบอัตราเก่าเดิม			กรอบอัตราทำสิ่งใหม่			เงินเดือน	เงินประจำตำแหน่ง		หมายเหตุ
			เลขที่ตำแหน่ง	ตำแหน่ง	ระดับ	เลขที่ตำแหน่ง	ตำแหน่ง	ระดับ		เงินประจำตำแหน่ง	เงินค่าตอบแทน/เงินเพิ่มอื่นๆ	
	กองคลัง											
๑	นางสาวสิริยา สุขคุณานนท์	บช.ม. (การบัญชี)	๐๘-๒-๐๔-๒๑๐๒-๐๐๑	ผู้อำนวยการกองคลัง (นักบริหารงานการคลัง)	กลาง	๐๘-๒-๐๔-๒๑๐๒-๐๐๑	ผู้อำนวยการกองคลัง (นักบริหารงานการคลัง)	กลาง	๕๙๗,๙๖๐ (๔๙,๘๓๐ X ๑๒)	๖๗,๒๐๐ (๕,๖๐๐ X ๑๒)	๖๗,๒๐๐ (๕,๖๐๐ X ๑๒)	๗๓๒,๓๖๐
	ฝ่ายการเงินและบัญชี											
๒	นางสาวทิพภา อธิษขลาธาร	บช.บ. (การบัญชี)	๐๘-๒-๐๔-๒๑๐๒-๐๐๒	หัวหน้าฝ่ายบริหารงานคลัง (นักบริหารงานการคลัง)	ต้น	๐๘-๒-๐๔-๒๑๐๒-๐๐๒	หัวหน้าฝ่ายการเงินและบัญชี (นักบริหารงานการคลัง)	ต้น	๔๓๕,๗๒๐ (๓๖,๓๑๐ X ๑๒)	๑๘,๐๐๐ (๑,๕๐๐ X ๑๒)	-	๔๕๓,๗๒๐
	งานการเงินและบัญชี											
๓	นายศิโรจ คุณยังใหญ่	ศ.บ. (เศรษฐศาสตร์)	๐๘-๒-๐๔-๒๑๐๑-๐๐๑	นักวิชาการเงินและบัญชี	ชก.	๐๘-๒-๐๔-๒๑๐๑-๐๐๑	นักวิชาการเงินและบัญชี	ชก.	๒๖๖,๐๔๐ (๒๒,๑๗๐ X ๑๒)	-	-	๒๖๖,๐๔๐
๔	นางนงนภณี สำน้อย	ปวส. (การบัญชี)	๐๘-๒-๐๔-๔๒๐๑-๐๐๑	เจ้าพนักงานการเงินและบัญชี	ชง.	๐๘-๒-๐๔-๔๒๐๑-๐๐๑	เจ้าพนักงานการเงินและบัญชี	ชง.	๒๘๐,๔๔๐ (๒๓,๓๗๐ X ๑๒)	-	-	๒๘๐,๔๔๐
๕	-	-	๐๘-๒-๐๔-๔๒๐๑-๐๐๒	เจ้าพนักงานการเงินและบัญชี	ปง./ชง.	๐๘-๒-๐๔-๔๒๐๑-๐๐๒	เจ้าพนักงานการเงินและบัญชี	ปง./ชง.	๒๙๗,๙๐๐ (ค่ากลางเงินเดือน)	-	-	ว่าง
๖	(เรื่องขอ กส. สอบแข่งขัน)	-	๐๘-๒-๐๔-๔๒๐๑-๐๐๓	เจ้าพนักงานการเงินและบัญชี	ปง./ชง.	๐๘-๒-๐๔-๔๒๐๑-๐๐๓	เจ้าพนักงานการเงินและบัญชี	ปง./ชง.	๒๙๗,๙๐๐ (ค่ากลางเงินเดือน)	-	-	ว่าง (เรื่องขอ กส. สอบแข่งขัน)
	พนักงานจ้าง											
๗	นางสาวอนุภาวี เกิดคล้าย	ปวส. บริหารธุรกิจ (การบัญชี)	-	ผู้ช่วยเจ้าพนักงานการเงินและบัญชี	-	-	ผู้ช่วยเจ้าพนักงานการเงินและบัญชี	-	๑๓๘,๐๐๐ (๑๑,๕๐๐ X ๑๒)	-	-	๑๓๘,๐๐๐
๘	นางสาววัลลภา ต๊ะสุ	ปวส. บริหารธุรกิจ (การบัญชี)	-	ผู้ช่วยเจ้าพนักงานการเงินและบัญชี	-	-	ผู้ช่วยเจ้าพนักงานการเงินและบัญชี	-	๑๓๘,๐๐๐ (๑๑,๕๐๐ X ๑๒)	-	-	๑๓๘,๐๐๐
๙	นางสาวชนบทพร จำดับงษ์	ปวช. พาณิชยกรรม (การบัญชี)	-	ผู้ช่วยเจ้าพนักงานการเงินและบัญชี	-	-	ผู้ช่วยเจ้าพนักงานการเงินและบัญชี	-	๑๑๒,๘๐๐ (๙,๔๐๐ X ๑๒)	-	-	๑๑๒,๘๐๐
๑๐	นางสาวเสาวลักษณ์ เรืองไทย	ปวส. (คอมพิวเตอร์ธุรกิจ)	-	ผู้ช่วยเจ้าพนักงานธุรการ	-	-	ผู้ช่วยเจ้าพนักงานธุรการ	-	๒๐๔,๑๒๐ (๑๗,๐๑๐ X ๑๒)	-	-	๒๐๔,๑๒๐



บัญชีแสดงการจัดคนลงสู่ตำแหน่งและการกำหนดเลขที่ตำแหน่งในส่วนราชการ ประจำปีงบประมาณ พ.ศ. ๒๕๖๗ - ๒๕๖๙ (ปรับปรุงครั้งที่ ๒)

กองคลัง

ที่	ชื่อ-สกุล	คุณวุฒิการศึกษา	กรอบอัตราค่าจ้างเดิม			กรอบอัตราค่าจ้างใหม่			เงินเดือน	เงินประจำตำแหน่ง		หมายเหตุ	
			เลขที่ตำแหน่ง	ตำแหน่ง	ระดับ	เลขที่ตำแหน่ง	ตำแหน่ง	ระดับ		เงินประจำตำแหน่ง	เงินค่าตอบแทน/เงินเพิ่มอื่นๆ		
๑๑	นางสาววิลาวัลย์ นิลสัยสุข	บ.บ. (ธุรกิจระหว่างประเทศ)	-	คนงาน	-	-	คนงาน	-	๑๐๘,๐๐๐ (๙,๐๐๐ X ๑๒)	-	-	๑๐๘,๐๐๐	
๑๒	นางสาวสุพิชญา วงษาเอียด	ปวช. (การตลาด)	-	คนงาน	-	-	คนงาน	-	๑๐๘,๐๐๐ (๙,๐๐๐ X ๑๒)	-	-	๑๐๘,๐๐๐	
๑๓	นางสาวรัชฎา ลอยกิติคุณ	ปวส. บริหารธุรกิจ (คอมพิวเตอร์ธุรกิจ)	-	คนงาน	-	-	คนงาน	-	๑๐๘,๐๐๐ (๙,๐๐๐ X ๑๒)	-	-	๑๐๘,๐๐๐	
ฝ่ายบริหารงานทั่วไป													
๑๔	นางสาวอภิชา สามารถ	บ.บ. (การบัญชี)	๐๘-๒-๐๔-๒๑๑๑-๐๐๕	หัวหน้าฝ่ายบริหารงานทั่วไป (นักบริหารงานทั่วไป)	ต้น	๐๘-๒-๐๔-๒๑๑๑-๐๐๕	หัวหน้าฝ่ายบริหารงานทั่วไป (นักบริหารงานทั่วไป)	ต้น	๔๖๗,๒๔๐ (๓๕,๗๗๐ X ๑๒)	๑๘,๐๐๐ (๑,๕๐๐ X ๑๒)	-	-	๔๘๕,๒๔๐
งานธุรการ													
๑๕	-	-	๐๘-๒-๐๔-๓๑๑๑-๐๐๖	นักจัดการงานทั่วไป	ปก./ชก.	๐๘-๒-๐๔-๓๑๑๑-๐๐๖	นักจัดการงานทั่วไป	ปก./ชก.	๓๕๕,๓๒๐ (ค่ากลางเงินเดือน)	-	-	-	ว่าง
๑๖	นางปณิตา จันเจริญ	ร.ป.บ. (การปกครองท้องถิ่น)	๐๘-๒-๐๔-๔๑๑๑-๐๐๓	เจ้าพนักงานธุรการ	ชง.	๐๘-๒-๐๔-๔๑๑๑-๐๐๓	เจ้าพนักงานธุรการ	ชง.	๓๔๖,๕๖๐ (๒๘,๘๘๐ X ๑๒)	-	-	-	๓๔๖,๕๖๐
พนักงานจ้าง													
๑๗	นายวิเชษฐ์ พาระ	กศ.บ. (เทคโนโลยีทางการศึกษา)	-	ผู้ช่วยเจ้าพนักงานธุรการ	-	-	ผู้ช่วยเจ้าพนักงานธุรการ	-	๒๘๒,๑๒๐ (๒๓,๕๑๐ X ๑๒)	-	-	-	๒๘๒,๑๒๐
๑๘	นายเอกนรินทร์ สุขเจริญ	ปวส. (ช่างยนต์)	-	ผู้ช่วยเจ้าพนักงานธุรการ	-	-	ผู้ช่วยเจ้าพนักงานธุรการ	-	๒๓๘,๘๐๐ (๑๙,๙๐๐ X ๑๒)	-	-	-	๒๓๘,๘๐๐
๑๙	นางจิรภัทร พิมพ์วรรณ	ปวส. (คอมพิวเตอร์ธุรกิจ)	-	ผู้ช่วยเจ้าพนักงานธุรการ	-	-	ผู้ช่วยเจ้าพนักงานธุรการ	-	๓๙๘,๗๒๐ (๑๖,๕๖๐ X ๑๒)	-	-	-	๓๙๘,๗๒๐
๒๐	นางสาวอำพร แซ่โจ้ว	วท.บ. (ภูมิสารสนเทศศาสตร์)	-	ผู้ช่วยเจ้าพนักงานธุรการ	-	-	ผู้ช่วยเจ้าพนักงานธุรการ	-	๓๓๘,๐๐๐ (๑๑,๕๐๐ X ๑๒)	-	-	-	๓๓๘,๐๐๐
๒๑	นายอำพล สุทธิพงษ์	-	-	พนักงานขับรถยนต์ (ทักษะ)	-	-	พนักงานขับรถยนต์ (ทักษะ)	-	๑๙๘,๔๘๐ (๑๖,๕๔๐ X ๑๒)	-	-	-	๑๙๘,๔๘๐



บัญชีแสดงการจัดคนลงสู่ตำแหน่งและการกำหนดเลขที่ตำแหน่งในส่วนราชการ ประจำปีงบประมาณ พ.ศ. ๒๕๖๗ - ๒๕๖๘ (ปรับปรุงครั้งที่ ๒)

กองคลัง

ที่	ชื่อ-สกุล	คุณวุฒิการศึกษา	กรอบอัตราเก่าดั้งเดิม			กรอบอัตราค่าจ้างใหม่			เงินเดือน	เงินประจำตำแหน่ง		หมายเหตุ
			เลขที่ตำแหน่ง	ตำแหน่ง	ระดับ	เลขที่ตำแหน่ง	ตำแหน่ง	ระดับ		เงินประจำตำแหน่ง	เงินค่าตอบแทน/เงินเพิ่มอื่นๆ	
งานพัสดุและทรัพย์สิน												
๒๒	(ร้องขอ กสอ. สอบแข่งขัน)	-	๐๘-๒-๐๔-๓๒๐๔-๐๐๑	นักวิชาการพัสดุ	ปก./ชก.	๐๘-๒-๐๔-๓๒๐๔-๐๐๑	นักวิชาการพัสดุ	ปก./ชก.	๓๕๕,๓๒๐ (ค่ากลางเงินเดือน)	-	-	ว่าง (ร้องขอ กสอ. สอบแข่งขัน)
๒๓	นางสาวอัญญา ตีประดิษฐ์	ปวส. บริหารธุรกิจ (การบัญชี)	๐๘-๒-๐๔-๔๒๐๓-๐๐๑	เจ้าพนักงานพัสดุ	ชง.	๐๘-๒-๐๔-๔๒๐๓-๐๐๑	เจ้าพนักงานพัสดุ	ชง.	๓๕๒,๐๘๐ (๒๙,๓๔๐ X ๑๒)	-	-	๓๕๒,๐๘๐
๒๔	(ร้องขอ กสอ. สอบแข่งขัน)	-	๐๘-๒-๐๔-๔๒๐๓-๐๐๒	เจ้าพนักงานพัสดุ	ปจ./ชง.	๐๘-๒-๐๔-๔๒๐๓-๐๐๒	เจ้าพนักงานพัสดุ	ปจ./ชง.	๒๙๗,๙๐๐ (ค่ากลางเงินเดือน)	-	-	ว่าง (ร้องขอ กสอ. สอบแข่งขัน)
พนักงานจ้าง												
๒๕	-	-	-	ผู้ช่วยนักวิชาการพัสดุ	-	-	ผู้ช่วยนักวิชาการพัสดุ	-	๑๘๐,๐๐๐ (๑๕,๐๐๐ X ๑๒)	-	-	ว่าง
๒๖	นางสาวอัญญาลักษณ์ ศิลปศาสตร์	บธ.บ. (การจัดการอุตสาหกรรมท่องเที่ยวและบริการ)	-	ผู้ช่วยเจ้าพนักงานพัสดุ	-	-	ผู้ช่วยเจ้าพนักงานพัสดุ	-	๑๕๐,๘๔๐ (๑๒,๕๗๐ X ๑๒)	-	-	๑๕๐,๘๔๐
๒๗	-	-	-	ผู้ช่วยเจ้าพนักงานพัสดุ	-	-	ผู้ช่วยเจ้าพนักงานพัสดุ	-	๑๓๘,๐๐๐ (๑๑,๕๐๐ X ๑๒)	-	-	ว่าง
๒๘	นางสาวสรวิภากรณ์ ผลวัฒน์	บธ.บ. (การจัดการ)	-	ผู้ช่วยเจ้าพนักงานพัสดุ	-	-	ผู้ช่วยเจ้าพนักงานพัสดุ	-	๑๔๙,๒๘๐ (๑๒,๔๔๐ X ๑๒)	-	-	๑๔๙,๒๘๐
ฝ่ายพัฒนารายได้												
๒๙	นางสาวบัณฑิตา มังกรไธย	บธ.บ. (การบริหารธุรกิจแขนงวิชาการบัญชี)	๐๘-๒-๐๔-๒๑๐๒-๐๐๓	หัวหน้าฝ่ายพัฒนารายได้ (นักบริหารงานการคลัง)	ต้น	๐๘-๒-๐๔-๒๑๐๒-๐๐๓	หัวหน้าฝ่ายพัฒนารายได้ (นักบริหารงานการคลัง)	ต้น	๔๒๒,๖๔๐ (๓๕,๒๒๐ X ๑๒)	๑๘,๐๐๐ (๑,๕๐๐ X ๑๒)	-	๔๔๐,๖๔๐
งานพัฒนารายได้												
๓๐	-	-	๐๘-๒-๐๔-๓๒๐๓-๐๐๑	นักวิชาการจัดเก็บรายได้	ปก./ชก.	๐๘-๒-๐๔-๓๒๐๓-๐๐๑	นักวิชาการจัดเก็บรายได้	ปก./ชก.	๓๕๕,๓๒๐ (ค่ากลางเงินเดือน)	-	-	ว่าง
พนักงานจ้าง												
๓๑	-	-	-	ผู้ช่วยนักวิชาการจัดเก็บรายได้	-	-	ผู้ช่วยนักวิชาการจัดเก็บรายได้	-	๑๘๐,๐๐๐ (๑๕,๐๐๐ X ๑๒)	-	-	ว่าง
๓๒	นางสาวกาญจนา รุ่งขจรกลิ่น	ปวส. บริหารธุรกิจ (การบัญชี)	-	ผู้ช่วยเจ้าพนักงานจัดเก็บรายได้	-	-	ผู้ช่วยเจ้าพนักงานจัดเก็บรายได้	-	๑๔๙,๙๖๐ (๑๒,๐๘๐ X ๑๒)	-	-	๑๔๙,๙๖๐



บัญชีแสดงการจัดคนลงสู่ตำแหน่งและการกำหนดเลขที่ตำแหน่งในส่วนราชการ ประจำปีงบประมาณ พ.ศ. ๒๕๖๗ - ๒๕๖๙ (ปรับปรุงครั้งที่ ๒)

กองคลัง

ที่	ชื่อ-สกุล	คุณวุฒิการศึกษา	กรอบอัตราเก่าดั้งเดิม			กรอบอัตราค่าจ้างใหม่			เงินเดือน	เงินประจำตำแหน่ง		หมายเหตุ
			เลขที่ตำแหน่ง	ตำแหน่ง	ระดับ	เลขที่ตำแหน่ง	ตำแหน่ง	ระดับ		เงินประจำตำแหน่ง	เงินค่าตอบแทน/เงินเพิ่มอื่นๆ	
งานผลประโยชน์และกิจการพาณิชย์												
๓๓	(ร้องขอ กสท. สอบแข่งขัน)	-	๐๘-๒-๐๔-๔๒๐๔-๐๐๑	เจ้าพนักงานจัดเก็บรายได้	ปง./ชง.	๐๘-๒-๐๔-๔๒๐๔-๐๐๑	เจ้าพนักงานจัดเก็บรายได้	ปง./ชง.	๒๓๗,๗๐๐ (ค่ากลางเงินเดือน)	-	-	ว่าง (ร้องขอ กสท. สอบแข่งขัน)
๓๔	นางสาวปภาณิสรา สอสอบ	บร.บ. (การจัดการทั่วไป)	๐๘-๒-๐๔-๔๒๐๔-๐๐๒	เจ้าพนักงานจัดเก็บรายได้	ชง.	๐๘-๒-๐๔-๔๒๐๔-๐๐๒	เจ้าพนักงานจัดเก็บรายได้	ชง.	๑๓๘,๘๘๐ (๑๖,๕๗๐ X ๑๒)	-	-	๑๓๘,๘๘๐
๓๕	นางสาวกัทธราวิชญ์ ชูบถลวง	บร.บ. (การจัดการทั่วไป)	๐๘-๒-๐๔-๔๒๐๔-๐๐๓	เจ้าพนักงานจัดเก็บรายได้	ปง.	๐๘-๒-๐๔-๔๒๐๔-๐๐๓	เจ้าพนักงานจัดเก็บรายได้	ปง.	๑๗๘,๘๘๐ (๑๘,๕๗๐ X ๑๒)	-	-	๑๗๘,๘๘๐
พนักงานจ้าง												
๓๖	-	-	-	ผู้ช่วยเจ้าพนักงานจัดเก็บรายได้	-	-	ผู้ช่วยเจ้าพนักงานจัดเก็บรายได้	-	๑๓๘,๐๐๐ (๑๑,๕๐๐ X ๑๒)	-	-	ว่าง
๓๗	-	-	-	ผู้ช่วยเจ้าพนักงานจัดเก็บรายได้	-	-	ผู้ช่วยเจ้าพนักงานจัดเก็บรายได้	-	๑๓๘,๐๐๐ (๑๑,๕๐๐ X ๑๒)	-	-	ว่าง
ฝ่ายแผนที่ภาษีและทะเบียนทรัพย์สิน												
๓๘	นางสุดาพร จันทมาลา	ศศ.บ. การจัดการทั่วไป (การบัญชี)	๐๘-๒-๐๔-๒๑๐๒-๐๐๔	หัวหน้าฝ่ายแผนที่ภาษีและทะเบียนทรัพย์สิน (นักบริหารงานการคลัง)	ต้น	๐๘-๒-๐๔-๒๑๐๒-๐๐๔	หัวหน้าฝ่ายแผนที่ภาษีและทะเบียนทรัพย์สิน (นักบริหารงานการคลัง)	ต้น	๖๒๘,๔๘๐ (๕๒,๓๗๐ X ๑๒)	๑๘,๐๐๐ (๑,๕๐๐ X ๑๒)	-	๖๔๖,๔๘๐
งานแผนที่ภาษีและทะเบียนทรัพย์สิน												
๓๙	(ร้องขอ กสท. สอบแข่งขัน)	-	๐๘-๒-๐๔-๓๒๐๒-๐๐๑	นักวิชาการคลัง	ปก./ชก.	๐๘-๒-๐๔-๓๒๐๒-๐๐๑	นักวิชาการคลัง	ปก./ชก.	๓๕๕,๓๒๐ (ค่ากลางเงินเดือน)	-	-	ว่าง (ร้องขอ กสท. สอบแข่งขัน)
๔๐	(ร้องขอ กสท. สอบแข่งขัน)	-	๐๘-๒-๐๔-๔๒๐๒-๐๐๑	เจ้าพนักงานการคลัง	ปง./ชง.	๐๘-๒-๐๔-๔๒๐๒-๐๐๑	เจ้าพนักงานการคลัง	ปง./ชง.	๒๓๗,๗๐๐ (ค่ากลางเงินเดือน)	-	-	ว่าง (ร้องขอ กสท. สอบแข่งขัน)
พนักงานจ้าง												
๔๑	-	-	-	ผู้ช่วยเจ้าพนักงานการคลัง	-	-	ผู้ช่วยเจ้าพนักงานการคลัง	-	๑๓๘,๐๐๐ (๑๑,๕๐๐ X ๑๒)	-	-	ว่าง
๔๒	-	-	-	ผู้ช่วยเจ้าพนักงานการคลัง	-	-	ผู้ช่วยเจ้าพนักงานการคลัง	-	๑๓๘,๐๐๐ (๑๑,๕๐๐ X ๑๒)	-	-	ว่าง



บัญชีแสดงการจัดคนลงสู่ตำแหน่งและการกำหนดเลขที่ตำแหน่งในส่วนราชการ ประจำปีงบประมาณ พ.ศ. ๒๕๖๗ - ๒๕๖๙ (ปรับปรุงครั้งที่ ๒)

กองช่าง

ที่	ชื่อ-สกุล	คุณวุฒิการศึกษา	กรอบอัตราค่าจ้างเดิม			กรอบอัตราค่าจ้างใหม่			เงินเดือน	เงินประจำตำแหน่ง		หมายเหตุ
			เลขที่ตำแหน่ง	ตำแหน่ง	ระดับ	เลขที่ตำแหน่ง	ตำแหน่ง	ระดับ		เงินประจำตำแหน่ง	เงินค่าตอบแทน/เงินเพิ่มอื่นๆ	
	กองช่าง											
๑	นายวุฒิศักดิ์ สุริโย	วศ.ม. (วิศวกรรมโยธา)	๐๘-๒-๐๕-๒๑๐๓-๐๐๑	ผู้อำนวยการกองช่าง (นักบริหารงานช่าง)	กลาง	๐๘-๒-๐๕-๒๑๐๓-๐๐๑	ผู้อำนวยการกองช่าง (นักบริหารงานช่าง)	กลาง	๖๙๑,๖๘๐ (๕๗,๖๔๐ X ๑๒)	๖๗,๒๐๐ (๕,๖๐๐ X ๑๒)	๖๗,๒๐๐ (๕,๖๐๐ X ๑๒)	๘๒๖,๐๘๐
	ฝ่ายแบบแผนและก่อสร้าง											
๒	นายพงศกร มะลิซ้อน	วศ.ม. (เทคโนโลยีวิศวกรรม)	๐๘-๒-๐๕-๒๑๐๓-๐๐๒	หัวหน้าฝ่ายแบบแผนและก่อสร้าง (นักบริหารงานช่าง)	ต้น	๐๘-๒-๐๕-๒๑๐๓-๐๐๒	หัวหน้าฝ่ายแบบแผนและก่อสร้าง (นักบริหารงานช่าง)	ต้น	๔๐๒,๗๒๐ (๓๓,๕๖๐ X ๑๒)	๑๘,๐๐๐ (๑,๕๐๐ X ๑๒)	-	๔๒๐,๗๒๐
	งานบริหารงานทั่วไป											
๓	นายนิเชพน ม่องชมภู	ปวส. บริหารธุรกิจ (การบัญชี)	๐๘-๒-๐๕-๔๑๐๑-๐๐๖	เจ้าพนักงานธุรการ	ชง.	๐๘-๒-๐๕-๔๑๐๑-๐๐๖	เจ้าพนักงานธุรการ	ชง.	๑๘๘,๘๔๐ (๑๖,๕๗๐ X ๑๒)	-	-	๑๘๘,๘๔๐
	ลูกจ้างประจำ											
๔	นางสาวนวนบุช จิตต์สายชล	ม.๖	-	นักการ	-	-	นักการ	-	๒๕๒,๑๒๐ (๒๑,๐๑๐ X ๑๒)	-	-	๒๕๒,๑๒๐
	พนักงานจ้าง											
๕	-	-	-	ผู้ช่วยนักจัดการงานทั่วไป	-	-	ผู้ช่วยนักจัดการงานทั่วไป	-	๑๘๐,๐๐๐ (๑๕,๐๐๐ X ๑๒)	-	-	ว่าง
๖	นางสาววิญญ์ลักษณ์ จุลมณฑล	ปวส. (การบัญชี)	-	ผู้ช่วยเจ้าพนักงานธุรการ	-	-	ผู้ช่วยเจ้าพนักงานธุรการ	-	๑๗๓,๑๒๐ (๑๔,๒๖๐ X ๑๒)	-	-	๑๗๓,๑๒๐
๗	นางสาวจินาภรณ์ สุขเกษม	ร.ป.บ. (การบริหารทั่วไป)	-	ผู้ช่วยเจ้าพนักงานธุรการ	-	-	ผู้ช่วยเจ้าพนักงานธุรการ	-	๒๐๔,๖๐๐ (๑๗,๐๕๐ X ๑๒)	-	-	๒๐๔,๖๐๐
	งานสถาปัตยกรรม											
๘	(เรื่องขอ กสด. สอบแข่งขัน)	-	๐๘-๒-๐๕-๓๗๐๒-๐๐๑	สถาปนิก	ป.ก./ช.ก.	๐๘-๒-๐๕-๓๗๐๒-๐๐๑	สถาปนิก	ป.ก./ช.ก.	๓๕๕,๒๒๐ (ค่ากลางเงินเดือน)	-	-	ว่าง (เรื่องขอ กสด. สอบแข่งขัน)
	พนักงานจ้าง											
๙	-	-	-	ผู้ช่วยสถาปนิก	-	-	ผู้ช่วยสถาปนิก	-	๑๘๐,๐๐๐ (๑๕,๐๐๐ X ๑๒)	-	-	ว่าง



บัญชีแสดงการจัดคนลงสู่ตำแหน่งและการกำหนดเลขที่ตำแหน่งในส่วนราชการ ประจำปีงบประมาณ พ.ศ. ๒๕๖๗ - ๒๕๖๙ (ปรับปรุงครั้งที่ ๒)

กองช่าง

ที่	ชื่อ-สกุล	คุณวุฒิการศึกษา	กรอบอัตราค่าจ้างเดิม			กรอบอัตราค่าจ้างใหม่			เงินเดือน	เงินประจำตำแหน่ง		หมายเหตุ
			เลขที่ตำแหน่ง	ตำแหน่ง	ระดับ	เลขที่ตำแหน่ง	ตำแหน่ง	ระดับ		เงินประจำตำแหน่ง	เงินค่าตอบแทน/เงินที่มิใช่อื่นๆ	
	งานสิ่งเมือง											
๑๐	(ร้องขอ กสด. สอบแข่งขัน)	-	๐๘-๒-๐๕-๔๗๐๑-๐๐๓	นายช่างโยธา	ปจ./ชง.	๐๘-๒-๐๕-๔๗๐๑-๐๐๓	นายช่างโยธา	ปจ./ชง.	๒๗๗,๙๐๐ (ค่ากลางเงินเดือน)	-	-	ว่าง (ร้องขอ กสด. สอบแข่งขัน)
	งานวิศวกรรมโยธา											
๑๑	-	-	๐๘-๒-๐๕-๓๗๐๑-๐๐๑	วิศวกรโยธา	ปก./ชก.	๐๘-๒-๐๕-๓๗๐๑-๐๐๑	วิศวกรโยธา	ปก./ชก.	๓๕๕,๓๒๐ (ค่ากลางเงินเดือน)	-	-	ว่าง
๑๒	-	-	๐๘-๒-๐๕-๓๗๐๑-๐๐๒	วิศวกรโยธา	ปก./ชก.	๐๘-๒-๐๕-๓๗๐๑-๐๐๒	วิศวกรโยธา	ปก./ชก.	๓๕๕,๓๒๐ (ค่ากลางเงินเดือน)	-	-	ว่าง
๑๓	นายวาสน สิ้นไชย	วท.บ. (เทคโนโลยีการก่อสร้าง)	๐๘-๒-๐๕-๔๗๐๑-๐๐๑	นายช่างโยธา	อาวุโส	๐๘-๒-๐๕-๔๗๐๑-๐๐๑	นายช่างโยธา	อาวุโส	๔๐๒,๗๒๐ (๓๓,๕๖๐ X ๑๒)	-	-	๔๐๒,๗๒๐
	พนักงานจ้าง											
๑๔	นายธรรมรัตน์ วรรัตน์	วศ.บ (วิศวกรรมโยธา)	-	ผู้ช่วยวิศวกรโยธา	-	-	ผู้ช่วยวิศวกรโยธา	-	๑๙๘,๔๘๐ (๑๖,๕๔๐ X ๑๒)	-	-	๑๙๘,๔๘๐
๑๕	-	-	-	ผู้ช่วยวิศวกรโยธา	-	-	ผู้ช่วยวิศวกรโยธา	-	๑๘๐,๐๐๐ (๑๕,๐๐๐ X ๑๒)	-	-	ว่าง
๑๖	นายณณิเทพ จรูญผล	ปวส. (ช่างก่อสร้าง)	-	ผู้ช่วยนายช่างโยธา	-	-	ผู้ช่วยนายช่างโยธา	-	๒๔๖,๐๐๐ (๒๐,๕๐๐ X ๑๒)	-	-	๒๔๖,๐๐๐
๑๗	นางสาวปวีรินทร์น์ บุญเพ็ง	ปวช. อุตสาหกรรม (ช่างก่อสร้าง)	-	ผู้ช่วยนายช่างโยธา	-	-	ผู้ช่วยนายช่างโยธา	-	๑๓๘,๔๔๐ (๙,๘๗๐ X ๑๒)	-	-	๑๓๘,๔๔๐
	ฝ่ายการโยธา											
๑๘	อยู่ระหว่างการดำเนินการสรรหาของ ก.ท.	-	๐๘-๒-๐๕-๒๑๑๓-๐๐๓	หัวหน้าฝ่ายการโยธา (นักบริหารงานช่าง)	ต้น	๐๘-๒-๐๕-๒๑๑๓-๐๐๓	หัวหน้าฝ่ายการโยธา (นักบริหารงานช่าง)	ต้น	๓๓๓,๖๐๐ (ค่ากลางเงินเดือน)	๑๘,๐๐๐ (๑,๕๐๐ X ๑๒)	-	อยู่ระหว่างการดำเนินการ สรรหาของ ก.ท.
	งานสาขาควบคุม											
๑๙	(ร้องขอ กสด. สอบแข่งขัน)	-	๐๘-๒-๐๕-๓๗๐๑-๐๐๓	วิศวกรโยธา	ปก./ชก.	๐๘-๒-๐๕-๓๗๐๑-๐๐๓	วิศวกรโยธา	ปก./ชก.	๓๕๕,๓๒๐ (ค่ากลางเงินเดือน)	-	-	ว่าง (ร้องขอ กสด. สอบแข่งขัน)
๒๐	นายอภิชาติ ดอนสมจิต	วท.บ. (เทคโนโลยีก่อสร้าง)	๐๘-๒-๐๕-๔๗๐๑-๐๐๒	นายช่างโยธา	ชง.	๐๘-๒-๐๕-๔๗๐๑-๐๐๒	นายช่างโยธา	ชง.	๓๕๒,๐๘๐ (๒๙,๓๔๐ X ๑๒)	-	-	๓๕๒,๐๘๐
๒๑	(ร้องขอ กสด. สอบแข่งขัน)	-	๐๘-๒-๐๕-๔๗๐๑-๐๐๔	นายช่างโยธา	ปจ./ชง.	๐๘-๒-๐๕-๔๗๐๑-๐๐๔	นายช่างโยธา	ปจ./ชง.	๒๗๗,๙๐๐ (ค่ากลางเงินเดือน)	-	-	ว่าง (ร้องขอ กสด. สอบแข่งขัน)



บัญชีแสดงการจัดคนลงสู่ตำแหน่งและการกำหนดเลขที่ตำแหน่งในส่วนราชการ ประจำปีงบประมาณ พ.ศ. ๒๕๖๗ - ๒๕๖๙ (ปรับปรุงครั้งที่ ๒)

กองช่าง

ที่	ชื่อ-สกุล	คุณวุฒิการศึกษา	กรอบอัตราค่าจ้างเดิม			กรอบอัตราค่าจ้างใหม่			เงินเดือน	เงินประจำตำแหน่ง		หมายเหตุ
			เลขที่ตำแหน่ง	ตำแหน่ง	ระดับ	เลขที่ตำแหน่ง	ตำแหน่ง	ระดับ		เงินประจำตำแหน่ง	เงินค่าตอบแทน/เงินอื่นๆ	
	พนักงานจ้าง											
๒๒	-	-	-	ผู้ช่วยนายช่างโยธา	-	-	ผู้ช่วยนายช่างโยธา	-	๑๓๘,๐๐๐ (๑๑,๕๐๐ X ๑๒)	-	-	ว่าง
๒๓	-	-	-	ผู้ช่วยนายช่างโยธา	-	-	ผู้ช่วยนายช่างโยธา	-	๑๓๘,๐๐๐ (๑๑,๕๐๐ X ๑๒)	-	-	ว่าง
๒๔	นายอนุสรณ์ งามสมุทร	ม.๖	-	พนักงานขับรถยนต์ (ทักษะ)	-	-	พนักงานขับรถยนต์ (ทักษะ)	-	๑๘๒,๑๖๐ (๑๕,๑๘๐ X ๑๒)	-	-	๑๘๒,๑๖๐
๒๕	นายจิราวุธ ปิรมัน	ป.๖	-	พนักงานขับเครื่องจักรกลขนาดกลาง (ทักษะ)	-	-	พนักงานขับเครื่องจักรกลขนาดกลาง (ทักษะ)	-	๒๑๒,๗๖๐ (๑๗,๗๓๐ X ๑๒)	-	-	๒๑๒,๗๖๐
	งานจัดสถานที่และการไฟฟ้าสาธารณะ											
๒๖	นายณะชัย แสนสุขกุลกุล	ปวส. ช่างอุตสาหกรรม (ช่างไฟฟ้ากำลัง)	๐๘-๒-๐๕-๔๗๐๖-๐๐๑	นายช่างไฟฟ้า	ขง.	๐๘-๒-๐๕-๔๗๐๖-๐๐๑	นายช่างไฟฟ้า	ขง.	๓๓๕,๕๒๐ (๒๗,๙๖๐ X ๑๒)	-	-	๓๓๕,๕๒๐
๒๗	(เรื่องขอ กสส. สอบแข่งขัน)	-	๐๘-๒-๐๕-๔๗๐๖-๐๐๒	นายช่างไฟฟ้า	ปง/ขง.	๐๘-๒-๐๕-๔๗๐๖-๐๐๒	นายช่างไฟฟ้า	ปง/ขง.	๒๙๗,๙๐๐ (ค่ากลางเงินเดือน)	-	-	ว่าง (เรื่องขอ กสส. สอบแข่งขัน)
	พนักงานจ้าง											
๒๘	นายประโยชน์ วรรณพงษ์	ปวช. (ช่างอิเล็กทรอนิกส์)	-	ผู้ช่วยนายช่างไฟฟ้า	-	-	ผู้ช่วยนายช่างไฟฟ้า	-	๑๓๒,๒๔๐ (๑๑,๐๒๐ X ๑๒)	-	-	๑๓๒,๒๔๐
๒๙	-	-	-	ผู้ช่วยนายช่างไฟฟ้า	-	-	ผู้ช่วยนายช่างไฟฟ้า	-	๑๓๘,๐๐๐ (๑๑,๕๐๐ X ๑๒)	-	-	ว่าง
๓๐	นายอนันต์ พูนประสงค์	ม.๓	-	พนักงานขับเครื่องจักรกลขนาดเบา (ทักษะ)	-	-	พนักงานขับเครื่องจักรกลขนาดเบา (ทักษะ)	-	๑๓๒,๒๔๐ (๑๑,๐๒๐ X ๑๒)	-	-	๑๓๒,๒๔๐
๓๑	-	-	-	พนักงานขับเครื่องจักรกลขนาดเบา (ทักษะ)	-	-	พนักงานขับเครื่องจักรกลขนาดเบา (ทักษะ)	-	๑๑๒,๘๐๐ (๙,๔๐๐ X ๑๒)	-	-	ว่าง
๓๒	-	-	-	พนักงานขับเครื่องจักรกลขนาดเบา (ทักษะ)	-	-	พนักงานขับเครื่องจักรกลขนาดเบา (ทักษะ)	-	๑๑๒,๘๐๐ (๙,๔๐๐ X ๑๒)	-	-	ว่าง



บัญชีแสดงการจัดคนลงสู่ตำแหน่งและการกำหนดเลขที่ตำแหน่งในส่วนราชการ ประจำปีงบประมาณ พ.ศ. ๒๕๖๗ - ๒๕๖๘ (ปรับปรุงครั้งที่ ๒)

กองช่าง

ที่	ชื่อ-สกุล	คุณวุฒิการศึกษา	กรอบอัตราค่าจ้างเดิม			กรอบอัตราค่าจ้างใหม่			เงินเดือน	เงินประจำตำแหน่ง		หมายเหตุ
			เลขที่ตำแหน่ง	ตำแหน่ง	ระดับ	เลขที่ตำแหน่ง	ตำแหน่ง	ระดับ		เงินประจำตำแหน่ง	เงินค่าตอบแทน/เงินอื่น ๆ	
๓๓	นายประติษฐ์ พลาพล	ม.๓	-	พนักงานขับเครื่องจักรกลขนาดหนัก (ทักษะ)	-	-	พนักงานขับเครื่องจักรกลขนาดหนัก (ทักษะ)	-	๒๒๑,๐๔๐ (๑๘,๔๒๐ X ๑๒)	-	-	๒๒๑,๐๔๐
๓๔	นายบรรดิษฐ์ เคชติ	ป.๖	-	ช่างปูน (ทักษะ)	-	-	ช่างปูน (ทักษะ)	-	๑๓๒,๒๔๐ (๑๑,๐๒๐ X ๑๒)	-	-	๑๓๒,๒๔๐
๓๕	นายพงศธร พลาพล	-	-	ช่างปูน (ทักษะ)	-	-	ช่างปูน (ทักษะ)	-	๑๓๐,๕๒๐ (๑๐,๘๗๐ X ๑๒)	-	-	๑๓๐,๕๒๐
๓๖	นางสาวกิตติยา วงษ์ครู	ม.๖	-	คกแต่งสวน (ทักษะ)	-	-	คกแต่งสวน (ทักษะ)	-	๑๓๐,๕๒๐ (๑๐,๘๗๐ X ๑๒)	-	-	๑๓๐,๕๒๐
๓๗	นางสาวชนิตา บุญเกิด	ป.๖	-	คกแต่งสวน (ทักษะ)	-	-	คกแต่งสวน (ทักษะ)	-	๑๒๘,๕๒๐ (๑๐,๗๑๐ X ๑๒)	-	-	๑๒๘,๕๒๐
๓๘	นางสาวพรจิตรา ฮองตัน	บธ.บ. (การจัดการล่อจีสติกส์และโซลูชัน)	-	คนงาน	-	-	คนงาน	-	๑๐๘,๐๐๐ (๙,๐๐๐ X ๑๒)	-	-	๑๐๘,๐๐๐
๓๙	นางสาวสมพร ศรีอนันต์	-	-	คนงาน	-	-	คนงาน	-	๑๐๘,๐๐๐ (๙,๐๐๐ X ๑๒)	-	-	๑๐๘,๐๐๐
๔๐	นางสาวสุพรรณิ นนธิเชียว	ม.๖	-	คนงาน	-	-	คนงาน	-	๑๐๘,๐๐๐ (๙,๐๐๐ X ๑๒)	-	-	๑๐๘,๐๐๐
๔๑	นายณรงค์ฤทธิ์ แซ่ลี	ม.๖	-	คนงาน	-	-	คนงาน	-	๑๐๘,๐๐๐ (๙,๐๐๐ X ๑๒)	-	-	๑๐๘,๐๐๐
๔๒	นายประณต พยุง	ม.๖	-	คนงาน	-	-	คนงาน	-	๑๐๘,๐๐๐ (๙,๐๐๐ X ๑๒)	-	-	๑๐๘,๐๐๐
๔๓	นางสาววรรณนิภา ชัยเจริญ	อส.บ. (เทคโนโลยีไฟฟ้า)	-	คนงาน	-	-	คนงาน	-	๑๐๘,๐๐๐ (๙,๐๐๐ X ๑๒)	-	-	๑๐๘,๐๐๐
๔๔	นายพงศกร พลาพล	ม.๖	-	คนงาน	-	-	คนงาน	-	๑๐๘,๐๐๐ (๙,๐๐๐ X ๑๒)	-	-	๑๐๘,๐๐๐
๔๕	นางสาวเบญญาภา ขจรชัยวุฒิกุล	ปวส. บริหารธุรกิจ (คอมพิวเตอร์ธุรกิจ)	-	คนงาน	-	-	คนงาน	-	๑๐๘,๐๐๐ (๙,๐๐๐ X ๑๒)	-	-	๑๐๘,๐๐๐
๔๖	-	-	-	คนงาน	-	-	คนงาน	-	๑๐๘,๐๐๐ (๙,๐๐๐ X ๑๒)	-	-	ว่าง



บัญชีแสดงการจัดคนลงสู่ตำแหน่งและการกำหนดเลขที่ตำแหน่งในส่วนราชการ ประจำปีงบประมาณ พ.ศ. ๒๕๖๗ - ๒๕๖๘ (ปรับปรุงครั้งที่ ๒)

กองช่าง

ที่	ชื่อ-สกุล	คุณวุฒิการศึกษา	กรอบอัตราค่าจ้างเดิม			กรอบอัตราค่าจ้างใหม่			เงินเดือน	เงินประจำตำแหน่ง		หมายเหตุ
			เลขที่ตำแหน่ง	ตำแหน่ง	ระดับ	เลขที่ตำแหน่ง	ตำแหน่ง	ระดับ		เงินประจำตำแหน่ง	เงินค่าตอบแทน/เงินอื่น ๆ	
๔๗	นายกิตติพงษ์ วรรณพงษ์	ป.๖	-	คนงาน	-	-	คนงาน	-	๑๐๘,๐๐๐ (๙,๐๐๐ X ๑๒)	-	-	๑๐๘,๐๐๐
๔๘	-	-	-	คนงาน	-	-	คนงาน	-	๑๐๘,๐๐๐ (๙,๐๐๐ X ๑๒)	-	-	ว่าง
๔๙	นางสาวเนชญา เศรษฐากรณ์	ร.ป.บ. (การบริหารทั่วไป)	-	คนงาน	-	-	คนงาน	-	๑๐๘,๐๐๐ (๙,๐๐๐ X ๑๒)	-	-	๑๐๘,๐๐๐
๕๐	นายอพล โลหะชาติ	ม.๓	-	คนงาน	-	-	คนงาน	-	๑๐๘,๐๐๐ (๙,๐๐๐ X ๑๒)	-	-	๑๐๘,๐๐๐
๕๑	นายทวนวัฒน์ คำวิรัช	ม.๓	-	คนงาน	-	-	คนงาน	-	๑๐๘,๐๐๐ (๙,๐๐๐ X ๑๒)	-	-	๑๐๘,๐๐๐
๕๒	นายสรารุณี บัวบาน	ป.๖	-	คนงาน	-	-	คนงาน	-	๑๐๘,๐๐๐ (๙,๐๐๐ X ๑๒)	-	-	๑๐๘,๐๐๐
๕๓	นายปกรณ์ พยุง	ป.๖	-	คนงาน	-	-	คนงาน	-	๑๐๘,๐๐๐ (๙,๐๐๐ X ๑๒)	-	-	๑๐๘,๐๐๐
รวมส่วนราชการ												
๕๔	(เรื่องขอ กสท. สอบแข่งขัน)	-	๐๘-๒-๐๕-๔๔๐๔-๐๐๑	เจ้าพนักงานส่วนสาธารณะ	ปจ./ขง.	๐๘-๒-๐๕-๔๔๐๔-๐๐๑	เจ้าพนักงานส่วนสาธารณะ	ปจ./ขง.	๒๙๗,๙๐๐ (ค่ากลางเงินเดือน)	-	-	ว่าง (เรื่องขอ กสท. สอบแข่งขัน)



บัญชีแสดงการจัดคนลงสู่ตำแหน่งและการกำหนดเลขที่ตำแหน่งในส่วนราชการ ประจำปีงบประมาณ พ.ศ. ๒๕๖๗ - ๒๕๖๙ (ปรับปรุงครั้งที่ ๒)

กองสาธารณสุขและสิ่งแวดล้อม

ที่	ชื่อ-สกุล	คุณวุฒิการศึกษา	กรอบอัตราเก่าเดิม			กรอบอัตราเก่าใหม่			เงินเดือน	เงินประจำตำแหน่ง		หมายเหตุ
			เลขที่ตำแหน่ง	ตำแหน่ง	ระดับ	เลขที่ตำแหน่ง	ตำแหน่ง	ระดับ		เงินประจำตำแหน่ง	เงินค่าตอบแทน/เงินเพิ่มอื่นๆ	
	กองสาธารณสุขและสิ่งแวดล้อม											
๑	ร.ต.ท.หญิง ชรัลดา เจริญพิภพ	พ.ย.บ.	๐๘-๒-๐๖-๒๑๐๔-๐๐๑	ผู้อำนวยการกองสาธารณสุขและสิ่งแวดล้อม (นักบริหารงานสาธารณสุขและสิ่งแวดล้อม)	กลาง	๐๘-๒-๐๖-๒๑๐๔-๐๐๑	ผู้อำนวยการกองสาธารณสุขและสิ่งแวดล้อม (นักบริหารงานสาธารณสุขและสิ่งแวดล้อม)	กลาง	๕๙๗,๙๖๐ (๔๙,๘๓๐ X ๑๒)	๖๗,๒๐๐ (๕,๖๐๐ X ๑๒)	๖๗,๒๐๐ (๕,๖๐๐ X ๑๒)	๗๓๒,๓๖๐
	ฝ่ายบริหารงานทั่วไป											
๒	นางสาวมาลา อับดุลละห์	ร.ป.บ. (การบริหารทั่วไป)	๐๘-๒-๐๖-๒๑๐๑-๐๐๖	หัวหน้าฝ่ายบริหารงานทั่วไป (นักบริหารงานทั่วไป)	ต้น	๐๘-๒-๐๖-๒๑๐๑-๐๐๖	หัวหน้าฝ่ายบริหารงานทั่วไป (นักบริหารงานทั่วไป)	ต้น	๔๕๕,๕๒๐ (๓๗,๙๖๐ X ๑๒)	๑๘,๐๐๐ (๑,๕๐๐ X ๑๒)	-	๔๗๓,๕๒๐
	งานธุรการ											
๓	-	-	๐๘-๒-๐๖-๓๑๐๑-๐๐๓	นักจัดการงานทั่วไป	ปก./ชก.	๐๘-๒-๐๖-๓๑๐๑-๐๐๓	นักจัดการงานทั่วไป	ปก./ชก.	๓๕๕,๓๒๐ (ค่ากลางเงินเดือน)	-	-	ว่าง
๔	นางสาววิภาวรรณ วรรณสินธุ์	ร.ป.บ. (การปกครองท้องถิ่น)	๐๘-๒-๐๖-๔๑๐๑-๐๐๗	เจ้าพนักงานธุรการ	ปง.	๐๘-๒-๐๖-๔๑๐๑-๐๐๗	เจ้าพนักงานธุรการ	ปง.	๑๗๑,๗๒๐ (๑๔,๓๑๐ X ๑๒)	-	-	๑๗๑,๗๒๐
	ลูกจ้างประจำ											
๕	นางสาวศิริพร ดันโสภณ	ปวช.	-	นักการ	-	-	นักการ	-	๒๕๒,๑๒๐ (๒๑,๐๑๐ X ๑๒)	-	-	๒๕๒,๑๒๐
	พนักงานจ้าง											
๖	นางสาวทักษพร พรหมสิงห์	ศศ.บ. (การพัฒนาชุมชน)	-	ผู้ช่วยเจ้าพนักงานธุรการ	-	-	ผู้ช่วยเจ้าพนักงานธุรการ	-	๑๔๔,๙๖๐ (๑๒,๐๘๐ X ๑๒)	-	-	๑๔๔,๙๖๐
๗	-	-	-	ผู้ช่วยเจ้าพนักงานธุรการ	-	-	ผู้ช่วยเจ้าพนักงานธุรการ	-	๑๓๘,๐๐๐ (๑๑,๕๐๐ X ๑๒)	-	-	ว่าง
๘	นางสาวพรทิภา สารรัตน์	ปวส. บริหารธุรกิจ (การบัญชี)	-	ผู้ช่วยเจ้าพนักงานธุรการ	-	-	ผู้ช่วยเจ้าพนักงานธุรการ	-	๑๔๔,๙๖๐ (๑๒,๐๘๐ X ๑๒)	-	-	๑๔๔,๙๖๐
๙	นางสาวศิริวรรณ ทุมณี	บธ.บ. (คอมพิวเตอร์ธุรกิจ)	-	ผู้ช่วยเจ้าพนักงานธุรการ	-	-	ผู้ช่วยเจ้าพนักงานธุรการ	-	๑๔๓,๕๒๐ (๑๑,๙๖๐ X ๑๒)	-	-	๑๔๓,๕๒๐



บัญชีแสดงการจัดคนลงสู่ตำแหน่งและการกำหนดเลขที่ตำแหน่งในส่วนราชการ ประจำปีงบประมาณ พ.ศ. ๒๕๖๗ - ๒๕๖๙ (ปรับปรุงครั้งที่ ๒)

กองสาธารณสุขและสิ่งแวดล้อม

ที่	ชื่อ-สกุล	คุณวุฒิการศึกษา	กรอบอัตราเก่าเดิม			กรอบอัตราค่าตั้งใหม่			เงินเดือน	เงินประจำตำแหน่ง		หมายเหตุ
			เลขที่ตำแหน่ง	ตำแหน่ง	ระดับ	เลขที่ตำแหน่ง	ตำแหน่ง	ระดับ		เงินประจำตำแหน่ง	เงินค่าตอบแทน/เงินเพิ่มอื่นๆ	
๑๐	นางสาวพิชญ์วรรณ ขอบชื่น	ร.บ. (รัฐศาสตร์)	-	ผู้ช่วยเจ้าพนักงานธุรการ	-	-	ผู้ช่วยเจ้าพนักงานธุรการ	-	๑๘๗,๑๒๐ (๑๕,๗๖๐ X ๑๒)	-	-	๑๘๗,๑๒๐
๑๑	นางสาวมะลิวรรณ ชาตรี	ปวส. (เทคโนโลยีสารสนเทศ)	-	ผู้ช่วยเจ้าพนักงานธุรการ	-	-	ผู้ช่วยเจ้าพนักงานธุรการ	-	๑๔๓,๕๖๐ (๑๑,๙๖๐ X ๑๒)	-	-	๑๔๓,๕๖๐
งานการเงินและบัญชี												
ฝ่ายบริหารงานสาธารณสุข												
๑๒	นางสาวยุรฉัตร โพธิ์เจริญ โยธิน	ว.ศ.ม. (วิศวกรรมสิ่งแวดล้อม)	๐๘-๒-๐๖-๒๑๐๔-๐๐๒	หัวหน้าฝ่ายบริหารงานสาธารณสุข (นักบริหารงานสาธารณสุขและสิ่งแวดล้อม)	ต้น	๐๘-๒-๐๖-๒๑๐๔-๐๐๒	หัวหน้าฝ่ายบริหารงานสาธารณสุข (นักบริหารงานสาธารณสุขและสิ่งแวดล้อม)	ต้น	๕๙๐,๘๐๐ (๔๐,๙๐๐ X ๑๒)	๑๘,๐๐๐ (๓,๕๐๐ X ๑๒)	-	๕๐๘,๘๐๐
งานวางแผนสาธารณสุขชุมชน												
๑๓	-	-	๐๘-๒-๐๖-๓๖๐๖-๐๐๒	นักวิชาการสุขาภิบาล	ปก./ชก.	๐๘-๒-๐๖-๓๖๐๖-๐๐๒	นักวิชาการสุขาภิบาล	ปก./ชก.	๓๕๕,๓๒๐ (ค่ากลางเงินเดือน)	-	-	ว่าง
๑๔	-	-	๐๘-๒-๐๖-๔๖๐๑-๐๐๒	เจ้าพนักงานสาธารณสุข	ปง./ชง.	๐๘-๒-๐๖-๔๖๐๑-๐๐๒	เจ้าพนักงานสาธารณสุข	ปง./ชง.	๒๙๗,๙๐๐ (ค่ากลางเงินเดือน)	-	-	ว่าง
งานสุขาภิบาลอนามัยและสิ่งแวดล้อม												
พนักงานจ้าง												
๑๕	นางสาวศิริพร ทาประจิตร	วท.บ. (วิทยาศาสตร์สิ่งแวดล้อม)	-	ผู้ช่วยนักวิชาการสุขาภิบาล	-	-	ผู้ช่วยนักวิชาการสุขาภิบาล	-	๓๑๘,๘๔๐ (๒๖,๕๗๐ X ๑๒)	-	-	๓๑๘,๘๔๐
งานสัตวแพทย์												
๑๖	นายณรงค์ฤทธิ์ แสงศิระฤทธิ์	สท.บ.	๐๘-๒-๐๖-๓๖๑๔-๐๐๑	นายสัตวแพทย์	ชก.	๐๘-๒-๐๖-๓๖๑๔-๐๐๑	นายสัตวแพทย์	ชก.	๔๕๕,๕๖๐ (๓๗,๙๖๐ X ๑๒)	๔๒,๐๐๐ (๓,๕๐๐ X ๑๒)	-	๔๙๗,๕๖๐
พนักงานจ้าง												
๑๗	-	-	-	ผู้ช่วยนายสัตวแพทย์	-	-	ผู้ช่วยนายสัตวแพทย์	-	๑๘๐,๐๐๐ (๑๕,๐๐๐ X ๑๒)	-	-	ว่าง
๑๘	นางสาวอุษามินทร์ อินมี	ปวส. เกษตรกรรม (สัตวศาสตร์)	-	ผู้ช่วยเจ้าพนักงานสัตวบาล	-	-	ผู้ช่วยเจ้าพนักงานสัตวบาล	-	๑๓๘,๐๐๐ (๑๑,๕๐๐ X ๑๒)	-	-	๑๓๘,๐๐๐



บัญชีแสดงการจัดคนลงสู่ตำแหน่งและการกำหนดเลขที่ตำแหน่งในส่วนราชการ ประจำปีงบประมาณ พ.ศ. ๒๕๖๗ - ๒๕๖๙ (ปรับปรุงครั้งที่ ๒)

กองสาธารณสุขและสิ่งแวดล้อม

ที่	ชื่อ-สกุล	คุณวุฒิการศึกษา	กรอบอัตราเก่าดั้งเดิม			กรอบอัตราเก่าสิ่งใหม่			เงินเดือน	เงินประจำตำแหน่ง		หมายเหตุ
			เลขที่ตำแหน่ง	ตำแหน่ง	ระดับ	เลขที่ตำแหน่ง	ตำแหน่ง	ระดับ		เงินประจำตำแหน่ง	เงินค่าตอบแทน/เงินเพิ่มอื่นๆ	
	งานรักษาความสะอาด											
๑๙	-	-	๐๘-๒-๐๖-๔๖๐๑-๐๐๑	เจ้าพนักงานสาธารณสุข	ปง./ชง.	๐๘-๒-๐๖-๔๖๐๑-๐๐๑	เจ้าพนักงานสาธารณสุข	ปง./ชง.	๒๙๗,๙๐๐ (ค่ากลางเงินเดือน)	-	-	ว่าง
๒๐	-	-	๐๘-๒-๐๖-๔๒๐๔-๐๐๔	เจ้าพนักงานจัดเก็บรายได้	ปง./ชง.	๐๘-๒-๐๖-๔๒๐๔-๐๐๔	เจ้าพนักงานจัดเก็บรายได้	ปง./ชง.	๒๙๗,๙๐๐ (ค่ากลางเงินเดือน)	-	-	ว่าง
	พนักงานจ้าง											
๒๑	นางสาวธารวรัตน์ เหมระละคร	วท.บ. (อนามัยสิ่งแวดล้อม)	-	ผู้ช่วยนักวิชาการสุขาภิบาล	-	-	ผู้ช่วยนักวิชาการสุขาภิบาล	-	๑๘๐,๐๐๐ (๑๕,๐๐๐ X ๑๒)	-	-	๑๘๐,๐๐๐
๒๒	นางสุอินทร์ตา กลิ่นสุคนธ์	บช.บ. (การบัญชี)	-	ผู้ช่วยเจ้าพนักงานจัดเก็บรายได้	-	-	ผู้ช่วยเจ้าพนักงานจัดเก็บรายได้	-	๑๕๒,๒๘๐ (๑๒,๖๙๐ X ๑๒)	-	-	๑๕๒,๒๘๐
๒๓	-	-	-	ผู้ช่วยเจ้าพนักงานจัดเก็บรายได้	-	-	ผู้ช่วยเจ้าพนักงานจัดเก็บรายได้	-	๑๓๘,๐๐๐ (๑๑,๕๐๐ X ๑๒)	-	-	ว่าง
๒๔	นายณัฐดนัย ธนพิเศษรัตน์	ม.๖	-	พนักงานขับรถยนต์ (ทัักษะ)	-	-	พนักงานขับรถยนต์ (ทัักษะ)	-	๑๑๒,๘๐๐ (๙,๔๐๐ X ๑๒)	-	-	๑๑๒,๘๐๐
๒๕	นางสาวกัญญาสุดา ร่มเกตุ	ปวส. บริหารธุรกิจ (คอมพิวเตอร์ธุรกิจ)	-	พนักงานขับรถยนต์ (ทัักษะ)	-	-	พนักงานขับรถยนต์ (ทัักษะ)	-	๑๑๒,๘๐๐ (๙,๔๐๐ X ๑๒)	-	-	๑๑๒,๘๐๐
๒๖	นายอรรถ พิมพลาภา	ป.๖	-	พนักงานขับเครื่องจักรกลขนาดกลาง (ทัักษะ)	-	-	พนักงานขับเครื่องจักรกลขนาดกลาง (ทัักษะ)	-	๒๐๘,๖๘๐ (๑๗,๓๙๐ X ๑๒)	-	-	๒๐๘,๖๘๐
๒๗	นายสุรียณ์ห์ ปิกรงชัย	ป.๖	-	พนักงานขับเครื่องจักรกลขนาดกลาง (ทัักษะ)	-	-	พนักงานขับเครื่องจักรกลขนาดกลาง (ทัักษะ)	-	๒๒๑,๒๘๐ (๑๘,๔๔๐ X ๑๒)	-	-	๒๒๑,๒๘๐
๒๘	นายนิพนธ์ พัฒนสิน	ป.๔	-	พนักงานขับเครื่องจักรกลขนาดหนัก (ทัักษะ)	-	-	พนักงานขับเครื่องจักรกลขนาดหนัก (ทัักษะ)	-	๓๖๗,๔๔๐ (๓๐,๖๒๐ X ๑๒)	-	-	๓๖๗,๔๔๐
๒๙	นายสุชาติ บุษเข็ม	ป.๖	-	พนักงานขับเครื่องจักรกลขนาดหนัก (ทัักษะ)	-	-	พนักงานขับเครื่องจักรกลขนาดหนัก (ทัักษะ)	-	๓๒๑,๑๒๐ (๒๖,๗๖๐ X ๑๒)	-	-	๓๒๑,๑๒๐



บัญชีแสดงการจัดคนลงสู่ตำแหน่งและการกำหนดเลขที่ตำแหน่งในส่วนราชการ ประจำปีงบประมาณ พ.ศ. ๒๕๖๗ - ๒๕๖๙ (ปรับปรุงครั้งที่ ๒)

กองสาธารณสุขและสิ่งแวดล้อม

ที่	ชื่อ-สกุล	คุณวุฒิการศึกษา	กรอบอัตราเก่าดั้งเดิม			กรอบอัตราค่าจ้างใหม่			เงินเดือน	เงินประจำตำแหน่ง		หมายเหตุ
			เลขที่ตำแหน่ง	ตำแหน่ง	ระดับ	เลขที่ตำแหน่ง	ตำแหน่ง	ระดับ		เงินประจำตำแหน่ง	เงินค่าตอบแทน/เงินอื่นๆ	
๓๐	นายบึงเอิญ เนิยเน่ม	ป.๔	-	พนักงานขับเครื่องจักรกลขนาดหนัก (ทักษะ)	-	-	พนักงานขับเครื่องจักรกลขนาดหนัก (ทักษะ)	-	๒๗๔,๔๔๐ (๒๒,๘๗๐ X ๑๒)	-	-	๒๗๔,๔๔๐
๓๑	นายสมเกียรติ ทองสุข	ป.๖	-	พนักงานขับเครื่องจักรกลขนาดหนัก (ทักษะ)	-	-	พนักงานขับเครื่องจักรกลขนาดหนัก (ทักษะ)	-	๒๙๔,๑๒๐ (๒๔,๕๑๐ X ๑๒)	-	-	๒๙๔,๑๒๐
๓๒	นางสาวสายรุ้ง สุขสันต์	ม.๓	-	ช่างปูน (ทักษะ)	-	-	ช่างปูน (ทักษะ)	-	๑๗๗,๑๒๐ (๑๔,๗๖๐ X ๑๒)	-	-	๑๗๗,๑๒๐
๓๓	นางวัชรีย์ สุขสันต์	ป.๖	-	ช่างปูน (ทักษะ)	-	-	ช่างปูน (ทักษะ)	-	๑๗๓,๒๘๐ (๑๔,๔๔๐ X ๑๒)	-	-	๑๗๓,๒๘๐
๓๔	นายณรงค์ จันทร์เชย	ป.๔	-	คนงานประจำรถขยะ (ทักษะ)	-	-	คนงานประจำรถขยะ (ทักษะ)	-	๑๓๒,๒๔๐ (๑๑,๐๒๐ X ๑๒)	-	-	๑๓๒,๒๔๐
๓๕	-	-	-	คนงานประจำรถขยะ (ทักษะ)	-	-	คนงานประจำรถขยะ (ทักษะ)	-	๑๑๒,๘๐๐ (๙,๔๐๐ X ๑๒)	-	-	ว่าง
๓๖	-	-	-	คนงานประจำรถขยะ (ทักษะ)	-	-	คนงานประจำรถขยะ (ทักษะ)	-	๑๑๒,๘๐๐ (๙,๔๐๐ X ๑๒)	-	-	ว่าง
๓๗	นายเนตร ทองเพียร	-	-	คนงานประจำรถขยะ (ทักษะ)	-	-	คนงานประจำรถขยะ (ทักษะ)	-	๑๓๙,๙๒๐ (๑๑,๖๖๐ X ๑๒)	-	-	๑๓๙,๙๒๐
๓๘	นายพชีพ ชุ่มเย็น	-	-	คนงานประจำรถขยะ (ทักษะ)	-	-	คนงานประจำรถขยะ (ทักษะ)	-	๑๓๐,๙๒๐ (๑๐,๙๑๐ X ๑๒)	-	-	๑๓๐,๙๒๐
๓๙	นายสุบิน เขียนชัย	-	-	คนงานประจำรถขยะ (ทักษะ)	-	-	คนงานประจำรถขยะ (ทักษะ)	-	๑๓๔,๗๖๐ (๑๑,๒๓๐ X ๑๒)	-	-	๑๓๔,๗๖๐
๔๐	นางสิริรัตน์ บุญเข็ม	ป.๖	-	คนงานประจำรถขยะ (ทักษะ)	-	-	คนงานประจำรถขยะ (ทักษะ)	-	๑๓๐,๙๒๐ (๑๐,๙๑๐ X ๑๒)	-	-	๑๓๐,๙๒๐
๔๑	นางประจวบ ขอนทอง	ป.๖	-	คนงานประจำรถขยะ (ทักษะ)	-	-	คนงานประจำรถขยะ (ทักษะ)	-	๑๓๗,๒๘๐ (๑๑,๔๔๐ X ๑๒)	-	-	๑๓๗,๒๘๐
๔๒	นางสาวนุชสี เจริญแพทย์	ม.๓	-	คนงานประจำรถขยะ (ทักษะ)	-	-	คนงานประจำรถขยะ (ทักษะ)	-	๑๓๓,๕๖๐ (๑๑,๑๓๐ X ๑๒)	-	-	๑๓๓,๕๖๐



บัญชีแสดงการจัดคนลงสู่ตำแหน่งและการกำหนดเลขที่ตำแหน่งในส่วนราชการ ประจำปีงบประมาณ พ.ศ. ๒๕๖๗ - ๒๕๖๙ (ปรับปรุงครั้งที่ ๒)

กองสาธารณสุขและสิ่งแวดล้อม

ที่	ชื่อ-สกุล	คุณวุฒิการศึกษา	กรอบอัตราเก่าเดิม			กรอบอัตราเก่าใหม่			เงินเดือน	เงินประจำตำแหน่ง		หมายเหตุ
			เลขที่ตำแหน่ง	ตำแหน่ง	ระดับ	เลขที่ตำแหน่ง	ตำแหน่ง	ระดับ		เงินประจำตำแหน่ง	เงินค่าตอบแทน/เงินเพิ่มอื่นๆ	
๔๓	นางสาวอัญญา จุฬสวัสดิ์	ม.๓	-	คนงานประจำรถขยะ (ที่กษ๕)	-	-	คนงานประจำรถขยะ (ที่กษ๕)	-	๑๓๐,๙๒๐ (๑๐,๙๑๐ X ๑๒)	-	-	๑๓๐,๙๒๐
๔๔	นางสาววันเพ็ญ จันทร์ชัย	ป.๖	-	คนงานกวาด	-	-	คนงานกวาด	-	๑๐๘,๐๐๐ (๙,๐๐๐ X ๑๒)	-	-	๑๐๘,๐๐๐
๔๕	นางสาวสุภาพ ส้ามาทอง	ม.๓	-	คนงานกวาด	-	-	คนงานกวาด	-	๑๐๘,๐๐๐ (๙,๐๐๐ X ๑๒)	-	-	๑๐๘,๐๐๐
๔๖	นางสาวพเยาว์ จันทร์กระจ่าง	ป.๔	-	คนงานกวาด	-	-	คนงานกวาด	-	๑๐๘,๐๐๐ (๙,๐๐๐ X ๑๒)	-	-	๑๐๘,๐๐๐
๔๗	นางอโนมา เจริญสุข	ม.๓	-	คนงานกวาด	-	-	คนงานกวาด	-	๑๐๘,๐๐๐ (๙,๐๐๐ X ๑๒)	-	-	๑๐๘,๐๐๐
๔๘	นางสุทธ คล้ายสุวรรณ	-	-	คนงานกวาด	-	-	คนงานกวาด	-	๑๐๘,๐๐๐ (๙,๐๐๐ X ๑๒)	-	-	๑๐๘,๐๐๐
๔๙	นายสุทัย ศาศรี	ม.๓	-	คนงานกวาด	-	-	คนงานกวาด	-	๑๐๘,๐๐๐ (๙,๐๐๐ X ๑๒)	-	-	๑๐๘,๐๐๐
๕๐	นางสาวณัฐศิกานต์ แซ่ตัน	-	-	คนงานกวาด	-	-	คนงานกวาด	-	๑๐๘,๐๐๐ (๙,๐๐๐ X ๑๒)	-	-	๑๐๘,๐๐๐
๕๑	นางสาวประนอม พยุง	ป.๕	-	คนงานกวาด	-	-	คนงานกวาด	-	๑๐๘,๐๐๐ (๙,๐๐๐ X ๑๒)	-	-	๑๐๘,๐๐๐
๕๒	นางสาวเร สุตประสงค์	ม.๖	-	คนงานกวาด	-	-	คนงานกวาด	-	๑๐๘,๐๐๐ (๙,๐๐๐ X ๑๒)	-	-	๑๐๘,๐๐๐
๕๓	-	-	-	คนงานกวาด	-	-	คนงานกวาด	-	๑๐๘,๐๐๐ (๙,๐๐๐ X ๑๒)	-	-	ว่าง
๕๔	นางสาวจุรีพร พรหมสวัสดิ์	-	-	คนงานกวาด	-	-	คนงานกวาด	-	๑๐๘,๐๐๐ (๙,๐๐๐ X ๑๒)	-	-	๑๐๘,๐๐๐



บัญชีแสดงการจัดคนลงสู่ตำแหน่งและการกำหนดเลขที่ตำแหน่งในส่วนราชการ ประจำปีงบประมาณ พ.ศ. ๒๕๖๗ - ๒๕๖๙ (ปรับปรุงครั้งที่ ๒)

กองสาธารณสุขและสิ่งแวดล้อม

ที่	ชื่อ-สกุล	คุณวุฒิการศึกษา	กรอบอัตราเก่าดั้งเดิม			กรอบอัตราค่าจ้างใหม่			เงินเดือน	เงินประจำตำแหน่ง		หมายเหตุ
			เลขที่ตำแหน่ง	ตำแหน่ง	ระดับ	เลขที่ตำแหน่ง	ตำแหน่ง	ระดับ		เงินประจำตำแหน่ง	เงินค่าตอบแทน/เงินเพิ่มอื่นๆ	
๕๕	นางนงนุช จันทร์กระจ่าง	-	-	คนงานกวาด	-	-	คนงานกวาด	-	๑๐๘,๐๐๐ (๙,๐๐๐ X ๑๒)	-	-	๑๐๘,๐๐๐
๕๖	นางเพ็ญพักตร์ คงปิติ	ปวช.	-	คนงานกวาด	-	-	คนงานกวาด	-	๑๐๘,๐๐๐ (๙,๐๐๐ X ๑๒)	-	-	๑๐๘,๐๐๐
๕๗	นางสาวรราพร เบียงเบีย	-	-	คนงานกวาด	-	-	คนงานกวาด	-	๑๐๘,๐๐๐ (๙,๐๐๐ X ๑๒)	-	-	๑๐๘,๐๐๐
๕๘	นางล่อง เนียมนิ่ม	-	-	คนงานกวาด	-	-	คนงานกวาด	-	๑๐๘,๐๐๐ (๙,๐๐๐ X ๑๒)	-	-	๑๐๘,๐๐๐
๕๙	นางสาววันนิสา จันแครง	วท.บ. (วิทยาศาสตร์การกีฬา)	-	คนงาน	-	-	คนงาน	-	๑๐๘,๐๐๐ (๙,๐๐๐ X ๑๒)	-	-	๑๐๘,๐๐๐
๖๐	นายเกียรติศักดิ์ ต่างห้วม	ม.๓	-	คนงาน	-	-	คนงาน	-	๑๐๘,๐๐๐ (๙,๐๐๐ X ๑๒)	-	-	๑๐๘,๐๐๐
๖๑	นายเอกรัตน์ วงษ์เสถียร	ปวส.	-	คนงาน	-	-	คนงาน	-	๑๐๘,๐๐๐ (๙,๐๐๐ X ๑๒)	-	-	๑๐๘,๐๐๐
๖๒	นางสาวแก้วตา สุประดิษฐ์	-	-	คนงาน	-	-	คนงาน	-	๑๐๘,๐๐๐ (๙,๐๐๐ X ๑๒)	-	-	๑๐๘,๐๐๐
๖๓	นางสาวสุวิทย์ สุขสันต์	-	-	คนงาน	-	-	คนงาน	-	๑๐๘,๐๐๐ (๙,๐๐๐ X ๑๒)	-	-	๑๐๘,๐๐๐
๖๔	นางสุจิตรา พรมสวัสดิ์	บธ.บ. (คอมพิวเตอร์ธุรกิจ)	-	คนงาน	-	-	คนงาน	-	๑๐๘,๐๐๐ (๙,๐๐๐ X ๑๒)	-	-	๑๐๘,๐๐๐
๖๕	นางสาวรัตนา มั่นจงดี	ปวส. บริหารธุรกิจ (การตลาด)	-	คนงาน	-	-	คนงาน	-	๑๐๘,๐๐๐ (๙,๐๐๐ X ๑๒)	-	-	๑๐๘,๐๐๐
๖๖	นางสาววันวิสา จันทร์เขย	ป.๖	-	คนงาน	-	-	คนงาน	-	๑๐๘,๐๐๐ (๙,๐๐๐ X ๑๒)	-	-	๑๐๘,๐๐๐



บัญชีแสดงการจัดคนลงสู่ตำแหน่งและการกำหนดเลขที่ตำแหน่งในส่วนราชการ ประจำปีงบประมาณ พ.ศ. ๒๕๖๗ - ๒๕๖๙ (ปรับปรุงครั้งที่ ๒)

กองสาธารณสุขและสิ่งแวดล้อม

ที่	ชื่อ-สกุล	คุณวุฒิการศึกษา	กรอบอัตราเก่าดั้งเดิม			กรอบอัตราค่าจ้างใหม่			เงินเดือน	เงินประจำตำแหน่ง		หมายเหตุ
			เลขที่ตำแหน่ง	ตำแหน่ง	ระดับ	เลขที่ตำแหน่ง	ตำแหน่ง	ระดับ		เงินประจำตำแหน่ง	เงินค่าตอบแทน/เงินเพิ่มอื่นๆ	
๖๗	นายปรมัตต์ วุฒิสาร	วท.บ. (ประมง)	-	คนงาน	-	-	คนงาน	-	๑๐๘,๐๐๐ (๙,๐๐๐ X ๑๒)	-	-	๑๐๘,๐๐๐
๖๘	นางสาวอัมพริน พัดนัสิน	ม.๓	-	คนงาน	-	-	คนงาน	-	๑๐๘,๐๐๐ (๙,๐๐๐ X ๑๒)	-	-	๑๐๘,๐๐๐
๖๙	นางสาวอิสราภรณ์ ไหมแดง	ป.๖	-	คนงาน	-	-	คนงาน	-	๑๐๘,๐๐๐ (๙,๐๐๐ X ๑๒)	-	-	๑๐๘,๐๐๐
๗๐	นางวิรัตน์ จีนแดง	ม.๖	-	คนงาน	-	-	คนงาน	-	๑๐๘,๐๐๐ (๙,๐๐๐ X ๑๒)	-	-	๑๐๘,๐๐๐
๗๑	นางสาวเพ็ญฟ้า เบียมนิม	-	-	คนงาน	-	-	คนงาน	-	๑๐๘,๐๐๐ (๙,๐๐๐ X ๑๒)	-	-	๑๐๘,๐๐๐
๗๒	นางสาวจันทร์จิมา ทองระอา	ปวช. พาณิชยกรรม (การตลาด)	-	คนงาน	-	-	คนงาน	-	๑๐๘,๐๐๐ (๙,๐๐๐ X ๑๒)	-	-	๑๐๘,๐๐๐
๗๓	นายสมศักดิ์ จีนแดง	ป.๖	-	คนงาน	-	-	คนงาน	-	๑๐๘,๐๐๐ (๙,๐๐๐ X ๑๒)	-	-	๑๐๘,๐๐๐
๗๔	นางสาวรัตติกาล ตั้งชาทอง	ม.๓	-	คนงาน	-	-	คนงาน	-	๑๐๘,๐๐๐ (๙,๐๐๐ X ๑๒)	-	-	๑๐๘,๐๐๐
๗๕	นายไพโรจน์ อรัณวงษ์	-	-	คนงาน	-	-	คนงาน	-	๑๐๘,๐๐๐ (๙,๐๐๐ X ๑๒)	-	-	๑๐๘,๐๐๐
๗๖	นายวสันต์ ผันครบุรี	ม.๓	-	คนงาน	-	-	คนงาน	-	๑๐๘,๐๐๐ (๙,๐๐๐ X ๑๒)	-	-	๑๐๘,๐๐๐
๗๗	นายวาทีดิษฐ์ จันทร์เชย	-	-	คนงาน	-	-	คนงาน	-	๑๐๘,๐๐๐ (๙,๐๐๐ X ๑๒)	-	-	๑๐๘,๐๐๐



บัญชีแสดงการจัดคนลงสู่ตำแหน่งและการกำหนดเลขที่ตำแหน่งในส่วนราชการ ประจำปีงบประมาณ พ.ศ. ๒๕๖๗ - ๒๕๖๙ (ปรับปรุงครั้งที่ ๒)

กองสาธารณสุขและสิ่งแวดล้อม

ที่	ชื่อ-สกุล	คุณวุฒิการศึกษา	กรอบอัตราเก่าดั้งเดิม			กรอบอัตราค่าใหม่			เงินเดือน (๙,๐๐๐ X ๑๒)	เงินประจำตำแหน่ง		หมายเหตุ
			เลขที่ตำแหน่ง	ตำแหน่ง	ระดับ	เลขที่ตำแหน่ง	ตำแหน่ง	ระดับ		เงินประจำตำแหน่ง	เงินค่าตอบแทน/เงินเพิ่มอื่นๆ	
๗๘	นายมนตรี สง่างาม	ม.๓	-	คนงาน	-	-	คนงาน	-	๑๐๘,๐๐๐ (๙,๐๐๐ X ๑๒)	-	-	๑๐๘,๐๐๐
๗๙	นายสามารถ อร่ามวงษ์	-	-	คนงาน	-	-	คนงาน	-	๑๐๘,๐๐๐ (๙,๐๐๐ X ๑๒)	-	-	๑๐๘,๐๐๐
๘๐	นายเรื่อรวิทย์ ภูศิริ	ปวช. ช่างอุตสาหกรรม (ช่างยนต์)	-	คนงาน	-	-	คนงาน	-	๑๐๘,๐๐๐ (๙,๐๐๐ X ๑๒)	-	-	๑๐๘,๐๐๐
๘๑	นายณัชพล แก้วมาทรัพย์	ม.๓	-	คนงาน	-	-	คนงาน	-	๑๐๘,๐๐๐ (๙,๐๐๐ X ๑๒)	-	-	๑๐๘,๐๐๐
๘๒	นางสาวอารีณี สร้อยศิริ	ปวช. พาณิชยกรรม (พาณิชยกรรม)	-	คนงาน	-	-	คนงาน	-	๑๐๘,๐๐๐ (๙,๐๐๐ X ๑๒)	-	-	๑๐๘,๐๐๐
๘๓	นางสาวเครือวัลย์ บารงเมศ	ป.๖	-	คนงาน	-	-	คนงาน	-	๑๐๘,๐๐๐ (๙,๐๐๐ X ๑๒)	-	-	๑๐๘,๐๐๐
๘๔	นางสาวศศิมา ชื่นอารมณ์	ม.๖	-	คนงาน	-	-	คนงาน	-	๑๐๘,๐๐๐ (๙,๐๐๐ X ๑๒)	-	-	๑๐๘,๐๐๐
๘๕	นายวัลลภ เพิ่มทรัพย์	ม.๖	-	คนงาน	-	-	คนงาน	-	๑๐๘,๐๐๐ (๙,๐๐๐ X ๑๒)	-	-	๑๐๘,๐๐๐
๘๖	นางสาววรรณดี ทัศนาศ	ป.๖	-	คนงาน	-	-	คนงาน	-	๑๐๘,๐๐๐ (๙,๐๐๐ X ๑๒)	-	-	๑๐๘,๐๐๐
๘๗	นางสาวจิราพร คำเนิงงาม	-	-	คนงาน	-	-	คนงาน	-	๑๐๘,๐๐๐ (๙,๐๐๐ X ๑๒)	-	-	๑๐๘,๐๐๐
๘๘	นางศนิษฐ์ ทุนประสาค	-	-	คนงาน	-	-	คนงาน	-	๑๐๘,๐๐๐ (๙,๐๐๐ X ๑๒)	-	-	๑๐๘,๐๐๐
๘๙	นางสาวบุญญาภา กุลนรธรรม์	-	-	คนงาน	-	-	คนงาน	-	๑๐๘,๐๐๐ (๙,๐๐๐ X ๑๒)	-	-	๑๐๘,๐๐๐



บัญชีแสดงการจัดคนลงผู้ตำแหน่งและการกำหนดเลขที่ตำแหน่งในส่วนราชการ ประจำปีงบประมาณ พ.ศ. ๒๕๖๗ - ๒๕๖๙ (ปรับปรุงครั้งที่ ๒)

กองสาธารณสุขและสิ่งแวดล้อม

ที่	ชื่อ-สกุล	คุณวุฒิการศึกษา	กรอบอัตราเก่าเดิม			กรอบอัตราค่าใหม่			เงินเดือน (๙,๐๐๐ X ๑๒)	เงินประจำตำแหน่ง		หมายเหตุ
			เลขที่ตำแหน่ง	ตำแหน่ง	ระดับ	เลขที่ตำแหน่ง	ตำแหน่ง	ระดับ		เงินประจำตำแหน่ง	เงินค่าตอบแทน/เงินเพิ่มอื่นๆ	
๙๐	นางสาวประภาศิริ เมืองราช	-	-	คนงาน	-	-	คนงาน	-	๑๐๘,๐๐๐ (๙,๐๐๐ X ๑๒)	-	-	๑๐๘,๐๐๐
๙๑	นางสาวน้ำฝน จันทร์เขย	ป.๖	-	คนงาน	-	-	คนงาน	-	๑๐๘,๐๐๐ (๙,๐๐๐ X ๑๒)	-	-	๑๐๘,๐๐๐
๙๒	นางสาวน้ำทิพย์ ทัดนา	ป.๖	-	คนงาน	-	-	คนงาน	-	๑๐๘,๐๐๐ (๙,๐๐๐ X ๑๒)	-	-	๑๐๘,๐๐๐
๙๓	นางสาววรรณ ทิพเสม	-	-	คนงาน	-	-	คนงาน	-	๑๐๘,๐๐๐ (๙,๐๐๐ X ๑๒)	-	-	๑๐๘,๐๐๐
๙๔	นางสาวปราณี ชุ่มเย็น	ม.๓	-	คนงาน	-	-	คนงาน	-	๑๐๘,๐๐๐ (๙,๐๐๐ X ๑๒)	-	-	๑๐๘,๐๐๐
๙๕	นางสาววิภาวี จันทะแก้ว	ศ.บ. (การศึกษานานาชาติ)	-	คนงาน	-	-	คนงาน	-	๑๐๘,๐๐๐ (๙,๐๐๐ X ๑๒)	-	-	๑๐๘,๐๐๐
๙๖	นางอ้อย เทียนชัย	ป.๖	-	คนงาน	-	-	คนงาน	-	๑๐๘,๐๐๐ (๙,๐๐๐ X ๑๒)	-	-	๑๐๘,๐๐๐
๙๗	นางสาวภิรมา คำศรี	ป.๖	-	คนงาน	-	-	คนงาน	-	๑๐๘,๐๐๐ (๙,๐๐๐ X ๑๒)	-	-	๑๐๘,๐๐๐
๙๘	นางสาวนันท์ ปิ่นน้อย	-	-	คนงาน	-	-	คนงาน	-	๑๐๘,๐๐๐ (๙,๐๐๐ X ๑๒)	-	-	๑๐๘,๐๐๐
๙๙	นายรุ่งโรจน์ อ่องบัวขาว	ม.๓	-	คนงาน	-	-	คนงาน	-	๑๐๘,๐๐๐ (๙,๐๐๐ X ๑๒)	-	-	๑๐๘,๐๐๐
๑๐๐	นางสาวชลธิชา สุขสันต์	-	-	คนงาน	-	-	คนงาน	-	๑๐๘,๐๐๐ (๙,๐๐๐ X ๑๒)	-	-	๑๐๘,๐๐๐



บัญชีแสดงการจัดคนลงสู่ตำแหน่งและการกำหนดเลขที่ตำแหน่งในส่วนราชการ ประจำปีงบประมาณ พ.ศ. ๒๕๖๗ - ๒๕๖๙ (ปรับปรุงครั้งที่ ๒)

กองสาธารณสุขและสิ่งแวดล้อม

ที่	ชื่อ-สกุล	คุณวุฒิการศึกษา	กรอบอัตราค่าจ้างเดิม			กรอบอัตราค่าจ้างใหม่			เงินเดือน	เงินประจำตำแหน่ง		หมายเหตุ
			เลขที่ตำแหน่ง	ตำแหน่ง	ระดับ	เลขที่ตำแหน่ง	ตำแหน่ง	ระดับ		เงินประจำตำแหน่ง	เงินค่าตอบแทน/เงินเพิ่มอื่นๆ	
๑๐๑	นางสาวชัญญาบุษ ธรรมเมธา	ร.บ. (การบริหารท้องถิ่น)	-	คนงาน	-	-	คนงาน	-	๑๐๘,๐๐๐ (๙,๐๐๐ X ๑๒)	-	-	๑๐๘,๐๐๐
๑๐๒	-	-	-	คนงาน	-	-	คนงาน	-	๑๐๘,๐๐๐ (๙,๐๐๐ X ๑๒)	-	-	ว่าง
๑๐๓	นางสาวศิริรัตน์ ไม้แดง	ม.๖	-	คนงาน	-	-	คนงาน	-	๑๐๘,๐๐๐ (๙,๐๐๐ X ๑๒)	-	-	๑๐๘,๐๐๐
๑๐๔	นางสาววรรณภา ยะสะวุฒิ	ม.๓	-	คนงาน	-	-	คนงาน	-	๑๐๘,๐๐๐ (๙,๐๐๐ X ๑๒)	-	-	๑๐๘,๐๐๐
๑๐๕	นางสาวปราณีตา วรจิตต์	ศศ.บ. (การพัฒนาชุมชน)	-	คนงาน	-	-	คนงาน	-	๑๐๘,๐๐๐ (๙,๐๐๐ X ๑๒)	-	-	๑๐๘,๐๐๐
๑๐๖	-	-	-	คนงาน	-	-	คนงาน	-	๑๐๘,๐๐๐ (๙,๐๐๐ X ๑๒)	-	-	ว่าง
ฝ่ายบริการสาธารณสุข												
๑๐๗	อยู่ระหว่างการดำเนินการสรรหาของ ก.ท.	-	๐๘-๒-๐๖-๒๑๐๔-๐๐๓	หัวหน้าฝ่ายบริการสาธารณสุข (นักบริหารงานสาธารณสุขและสิ่งแวดล้อม)	ต้น	๐๘-๒-๐๖-๒๑๐๔-๐๐๓	หัวหน้าฝ่ายบริการสาธารณสุข (นักบริหารงานสาธารณสุขและสิ่งแวดล้อม)	ต้น	๓๙๓,๖๐๐ (ค่ากลางเงินเดือน)	๑๘,๐๐๐ (๑,๕๐๐ X ๑๒)	-	อยู่ระหว่างการดำเนินการ สรรหาของ ก.ท.
งานเผยแพร่และฝึกอบรม												
งานป้องกันและควบคุมโรค												
๑๐๘	นางสาวหทัยรัตน์ ติดยานนท์	วท.บ. (สุศึกษาและพฤติกรรมสุขภาพ)	๐๘-๒-๐๖-๓๖๐๑-๐๐๑	นักวิชาการสาธารณสุข	ปก.	๐๘-๒-๐๖-๓๖๐๑-๐๐๑	นักวิชาการสาธารณสุข	ปก.	๒๕๓,๖๘๐ (๒๑,๑๔๐ X ๑๒)	-	-	๒๕๓,๖๘๐
๑๐๙	เรือตรีหญิงลีน่า ร่วมเจริญ	พย.บ.	๐๘-๒-๐๖-๓๖๐๒-๐๐๔	พยาบาลวิชาชีพ	ชท.	๐๘-๒-๐๖-๓๖๐๒-๐๐๔	พยาบาลวิชาชีพ	ชท.	๕๐๓,๑๖๐ (๔๑,๙๓๐ X ๑๒)	๖๗,๒๐๐ (๕,๖๐๐ X ๑๒)	-	๖๗๑,๕๖๐ (๕๖,๖๐๐ X ๑๒)



บัญชีแสดงการจัดคนลงสู่ตำแหน่งและการกำหนดเลขที่ตำแหน่งในส่วนราชการ ประจำปีงบประมาณ พ.ศ. ๒๕๖๗ - ๒๕๖๙ (ปรับปรุงครั้งที่ ๒)

กองสาธารณสุขและสิ่งแวดล้อม

ร/ท	ชื่อตำแหน่ง	คุณวุฒิการศึกษา	กรอบอัตราเก่าเดิม			กรอบอัตราค่าใหม่			เงินเดือน	เงินประจำตำแหน่ง		หมายเหตุ
			เลขที่ตำแหน่ง	ตำแหน่ง	ระดับ	เลขที่ตำแหน่ง	ตำแหน่ง	ระดับ		เงินประจำตำแหน่ง	เงินค่าตอบแทน/เงินเพิ่มอื่นๆ	
	งานส่งเสริมสุขภาพ											
๑๑๐	-	-	๐๘-๒-๐๖-๓๖๐๑-๐๐๒	นักวิชาการสาธารณสุข	ปก./ชก.	๐๘-๒-๐๖-๓๖๐๑-๐๐๒	นักวิชาการสาธารณสุข	ปก./ชก.	๓๕๕,๓๒๐ (ค่ากลางเงินเดือน)	-	-	ว่าง
๑๑๑	นางสาวเบญจนิรันดร์	พย.ม.	๐๘-๒-๐๖-๓๖๐๒-๐๐๑	พยาบาลวิชาชีพ	ชก.	๐๘-๒-๐๖-๓๖๐๒-๐๐๑	พยาบาลวิชาชีพ	ชก.	๔๑๖,๑๖๐ (๓๙,๖๘๐ X ๑๒)	๕๒,๐๐๐ (๓,๕๐๐ X ๑๒)	-	๔๕๘,๑๖๐
๑๑๖	-	-	๐๘-๒-๐๖-๓๖๐๒-๐๐๒	พยาบาลวิชาชีพ	ปก./ชก.	๐๘-๒-๐๖-๓๖๐๒-๐๐๒	พยาบาลวิชาชีพ	ปก./ชก.	๓๕๕,๓๒๐ (ค่ากลางเงินเดือน)	-	-	ว่าง
	พนักงานจ้าง											
๑๑๓	นางสาวจิราภรณ์ อ้าพล	วท.บ. (ชีววิทยา)	-	ผู้ช่วยนักวิชาการสาธารณสุข	-	-	ผู้ช่วยนักวิชาการสาธารณสุข	-	๑๘๐,๐๐๐ (๑๕,๐๐๐ X ๑๒)	-	-	๑๘๐,๐๐๐
๑๑๔	-	-	-	ผู้ช่วยนักวิชาการสาธารณสุข	-	-	ผู้ช่วยนักวิชาการสาธารณสุข	-	๑๘๐,๐๐๐ (๑๕,๐๐๐ X ๑๒)	-	-	ว่าง
	งานศูนย์บริการสาธารณสุข											



บัญชีแสดงการจัดคนลงสู่ตำแหน่งและการกำหนดเลขที่ตำแหน่งในส่วนราชการ ประจำปีงบประมาณ พ.ศ. ๒๕๖๗ - ๒๕๖๙ (ปรับปรุงครั้งที่ ๒)

กองยุทธศาสตร์และงบประมาณ

ที่	ชื่อ-สกุล	คุณวุฒิการศึกษา	กรอบอัตราเก่าดั้งเดิม			กรอบอัตราค่าจ้างใหม่			เงินเดือน	เงินประจำตำแหน่ง		หมายเหตุ
			เลขที่ตำแหน่ง	ตำแหน่ง	ระดับ	เลขที่ตำแหน่ง	ตำแหน่ง	ระดับ		เงินประจำตำแหน่ง	เงินค่าตอบแทน/เงินเพิ่มอื่นๆ	
กองยุทธศาสตร์และงบประมาณ												
๑	นางสาวนรามาดัย เพ็ญพระจันทร์	น.ม.	๐๘-๒-๐๗-๒๑๑๑-๐๐๗	ผู้อำนวยการกองยุทธศาสตร์และงบประมาณ (นักบริหารงานทั่วไป)	กลาง	๐๘-๒-๐๗-๒๑๑๑-๐๐๗	ผู้อำนวยการกองยุทธศาสตร์และงบประมาณ (นักบริหารงานทั่วไป)	กลาง	๔๗๐,๒๘๐ (๓๗,๑๙๐ X ๑๒)	๖๗,๒๐๐ (๕,๖๐๐ X ๑๒)	๖๗,๒๐๐ (๕,๖๐๐ X ๑๒)	๖๐๔,๖๘๐
ฝ่ายแผนงานและงบประมาณ												
๒	นางสาววิพลอย เคชุลูม	ร.บ.ม. (กลุ่มวิชาการบริหารทั่วไป)	๐๘-๒-๐๗-๒๑๑๑-๐๐๘	หัวหน้าฝ่ายแผนงานและงบประมาณ (นักบริหารงานทั่วไป)	ต้น	๐๘-๒-๐๗-๒๑๑๑-๐๐๘	หัวหน้าฝ่ายแผนงานและงบประมาณ (นักบริหารงานทั่วไป)	ต้น	๓๗๖,๐๐๐ (๓๓,๐๐๐ X ๑๒)	๑๘,๐๐๐ (๑,๕๐๐ X ๑๒)	-	๔๑๔,๐๐๐
งานบริหารงานทั่วไป												
๓	นายอนุชา ทรัพย์อำนาจสุข	บ.ธ.บ. (คอมพิวเตอร์ธุรกิจ)	๐๘-๒-๐๗-๓๑๑๑-๐๐๔	นักจัดการงานทั่วไป	ชก.	๐๘-๒-๐๗-๓๑๑๑-๐๐๔	นักจัดการงานทั่วไป	ชก.	๒๗๑,๔๔๐ (๒๒,๖๒๐ X ๑๒)	-	-	๒๗๑,๔๔๐
พนักงานจ้าง												
๔	นางสาวน้อยนา วงษา	บ.ธ.บ. (การบริหารทรัพยากรมนุษย์)	-	ผู้ช่วยเจ้าพนักงานธุรการ	-	-	ผู้ช่วยเจ้าพนักงานธุรการ	-	๑๖๑,๒๘๐ (๑๓,๔๔๐ X ๑๒)	-	-	๑๖๑,๒๘๐
๕	นายต๋นย นนังวงศ์	ม.๖	-	พนักงานขับรถยนต์ (ทักษะ)	-	-	พนักงานขับรถยนต์ (ทักษะ)	-	๑๑๒,๘๐๐ (๙,๔๐๐ X ๑๒)	-	-	๑๑๒,๘๐๐
๖	นางสาวชลธิชา สวัสดิ์	ร.ป.บ. (การบริหารทั่วไป)	-	คนงาน	-	-	คนงาน	-	๑๐๘,๐๐๐ (๙,๐๐๐ X ๑๒)	-	-	๑๐๘,๐๐๐
๗	นางสาวบัวชมพู ทุมไฉน	ม.๖	-	คนงาน	-	-	คนงาน	-	๑๐๘,๐๐๐ (๙,๐๐๐ X ๑๒)	-	-	๑๐๘,๐๐๐
๘	นางสาวพิชชาภา เขียนเงิน	ร.ป.บ. (การบริหารท้องถิ่น)	-	คนงาน	-	-	คนงาน	-	๑๐๘,๐๐๐ (๙,๐๐๐ X ๑๒)	-	-	๑๐๘,๐๐๐
งานวิเคราะห์นโยบายและแผน												
๙	นางสาวณัฐล ปัตติ	ร.ม.	๐๘-๒-๐๗-๓๑๑๑-๐๐๑	นักวิเคราะห์นโยบายและแผน	ชก.	๐๘-๒-๐๗-๓๑๑๑-๐๐๑	นักวิเคราะห์นโยบายและแผน	ชก.	๓๐๕,๖๔๐ (๒๕,๔๗๐ X ๑๒)	-	-	๓๐๕,๖๔๐
พนักงานจ้าง												
๑๐	นายสิทธิโชค ธีรสุนทรโรกาล	ร.บ. (ทฤษฎีและเทคนิคทางรัฐศาสตร์)	-	ผู้ช่วยนักวิเคราะห์นโยบายและแผน	-	-	ผู้ช่วยนักวิเคราะห์นโยบายและแผน	-	๑๘๕,๔๐๐ (๑๕,๔๕๐ X ๑๒)	-	-	๑๘๕,๔๐๐



บัญชีแสดงการจัดคนลงสู่ตำแหน่งและการกำหนดเลขที่ตำแหน่งในส่วนราชการ ประจำปีงบประมาณ พ.ศ. ๒๕๖๗ - ๒๕๖๙ (ปรับปรุงครั้งที่ ๒)

กองยุทธศาสตร์และงบประมาณ

ที่	ชื่อ-สกุล	คุณวุฒิการศึกษา	กรอบอัตราเก่าเดิม			กรอบอัตราค่าสิ่งใหม่			เงินเดือน	เงินประจำตำแหน่ง		หมายเหตุ
			เลขที่ตำแหน่ง	ตำแหน่ง	ระดับ	เลขที่ตำแหน่ง	ตำแหน่ง	ระดับ		เงินประจำตำแหน่ง	เงินค่าตอบแทน/เงินเพิ่มอื่นๆ	
๑๑	นายเศรษฐี อ่ำบางกระทุ้ม	ศศ.บ. (รัฐศาสตร์)	-	ผู้ช่วยนักวิเคราะห์นโยบายและแผน	-	-	ผู้ช่วยนักวิเคราะห์นโยบายและแผน	-	๒๖๑,๒๔๐ (๒๑,๗๗๐ X ๑๒)	-	-	๒๖๑,๒๔๐
งานงบประมาณ												
๑๒	นางสาวสุวิทย์พร เศษมวก	บธ.บ. (การบริหารทรัพยากรมนุษย์)	๐๘-๒-๐๗-๓๑๐๓-๐๑๒	นักวิเคราะห์นโยบายและแผน	ชก.	๐๘-๒-๐๗-๓๑๐๓-๐๑๒	นักวิเคราะห์นโยบายและแผน	ชก.	๓๖๖,๐๐๐ (๓๓,๐๐๐ X ๑๒)	-	-	๓๖๖,๐๐๐
พนักงานจ้าง												
๑๓	นางสาวอรดี มงคลเด็ก	บธ.บ. (การจัดการโรงแรม)	-	ผู้ช่วยนักวิเคราะห์นโยบายและแผน	-	-	ผู้ช่วยนักวิเคราะห์นโยบายและแผน	-	๓๕๔,๙๖๐ (๒๙,๕๘๐ X ๑๒)	-	-	๓๕๔,๙๖๐
ฝ่ายบริการและเผยแพร่วิชาการ												
๑๔	นางสาวสุกัญญา จันทราบิรินทร์	บธ.บ. (การตลาด)	๐๘-๒-๐๗-๒๑๐๑-๐๐๙	หัวหน้าฝ่ายบริการและเผยแพร่วิชาการ (นักบริหารงานทั่วไป)	ต้น	๐๘-๒-๐๗-๒๑๐๑-๐๐๙	หัวหน้าฝ่ายบริการและเผยแพร่วิชาการ (นักบริหารงานทั่วไป)	ต้น	๓๔๙,๓๒๐ (๒๙,๑๑๐ X ๑๒)	๑๘,๐๐๐ (๑,๕๐๐ X ๑๒)	-	๓๖๗,๓๒๐
งานบริการและเผยแพร่วิชาการ												
๑๕	(ร้องขอ กสท. สอบแข่งขัน)	-	๐๘-๒-๐๗-๓๑๐๖-๐๐๑	นักวิชาการคอมพิวเตอร์	ปก./ชก.	๐๘-๒-๐๗-๓๑๐๖-๐๐๑	นักวิชาการคอมพิวเตอร์	ปก./ชก.	๓๕๕,๓๒๐ (ค่ากลางเงินเดือน)	-	-	ว่าง (ร้องขอ กสท. สอบแข่งขัน)
๑๖	นายชัยชนะ แดงทองคำ	ศศ.บ. (นิติศาสตร์)	๐๘-๒-๐๗-๓๑๐๑-๐๐๑	นักประชาสัมพันธ์	ชก.	๐๘-๒-๐๗-๓๑๐๑-๐๐๑	นักประชาสัมพันธ์	ชก.	๒๗๑,๔๔๐ (๒๒,๖๒๐ X ๑๒)	-	-	๒๗๑,๔๔๐
พนักงานจ้าง												
๑๗	-	-	-	ผู้ช่วยนักวิชาการคอมพิวเตอร์	-	-	ผู้ช่วยนักวิชาการคอมพิวเตอร์	-	๑๘๐,๐๐๐ (๑๕,๐๐๐ X ๑๒)	-	-	ว่าง
๑๘	นางสาวศิริมา ศิลาเจริญ	บธ.บ. (การจัดการ)	-	ผู้ช่วยนักประชาสัมพันธ์	-	-	ผู้ช่วยนักประชาสัมพันธ์	-	๒๙๕,๘๐๐ (๒๔,๖๕๐ X ๑๒)	-	-	๒๙๕,๘๐๐
๑๙	นางปณยา กลิ่นรื่น	บธ.บ.	-	ผู้ช่วยนักประชาสัมพันธ์	-	-	ผู้ช่วยนักประชาสัมพันธ์	-	๒๑๐,๘๘๐ (๑๗,๕๘๐ X ๑๒)	-	-	๒๑๐,๘๘๐



บัญชีแสดงการจัดคนลงสู่ตำแหน่งและการกำหนดเลขที่ตำแหน่งในส่วนราชการ ประจำปีงบประมาณ พ.ศ. ๒๕๖๗ - ๒๕๖๘ (ปรับปรุงครั้งที่ ๒)

กองการศึกษา

ที่	ชื่อ-สกุล	คุณวุฒิการศึกษา	กรอบอัตราเก่าดั้งเดิม			กรอบอัตราว่างใหม่			เงินเดือน	เงินประจำตำแหน่ง		หมายเหตุ
			เลขที่ตำแหน่ง	ตำแหน่ง	ระดับ	เลขที่ตำแหน่ง	ตำแหน่ง	ระดับ		เงินประจำตำแหน่ง	เงินค่าตอบแทน/เงินเพิ่มอื่นๆ	
กองการศึกษา												
๑	นางสาวปัญญา อินทศรี	ศ.ม. (การบริหารการศึกษา)	๐๘-๒-๐๘-๒๑๐๗-๐๐๑	ผู้อำนวยการกองการศึกษา (นักบริหารงานการศึกษา)	กลาง	๐๘-๒-๐๘-๒๑๐๗-๐๐๑	ผู้อำนวยการกองการศึกษา (นักบริหารงานการศึกษา)	กลาง	๔๘๖,๓๒๐ (๔๐,๕๖๐ X ๑๒)	๖๗,๒๐๐ (๕,๖๐๐ X ๑๒)	๖๗,๒๐๐ (๕,๖๐๐ X ๑๒)	๖๒๑,๑๒๐
ส่วนบริหารการศึกษา												
๒	อยู่ระหว่างการทำเนิการสรรหาของ ก.ท.	-	๐๘-๒-๐๘-๒๑๐๗-๐๐๒	หัวหน้าฝ่ายบริหารการศึกษา (นักบริหารงานการศึกษา)	ต้น	๐๘-๒-๐๘-๒๑๐๗-๐๐๒	หัวหน้าฝ่ายบริหารการศึกษา (นักบริหารงานการศึกษา)	ต้น	๓๗๓,๖๐๐ (ค่ากลางเงินเดือน)	๑๘,๐๐๐ (๑,๕๐๐ X ๑๒)	-	อยู่ระหว่างการทำเนิการ สรรหาของ ก.ท.
งานบริหารงานทั่วไป												
๓	นางสาวปาริชาติ อินวารรม	ร.ป.บ. (การปกครองท้องถิ่น)	๐๘-๒-๐๘-๔๑๐๑-๐๐๘	เจ้าพนักงานธุรการ	ชง.	๐๘-๒-๐๘-๔๑๐๑-๐๐๘	เจ้าพนักงานธุรการ	ชง.	๓๘๗,๒๕๐ (๓๒,๒๗๐ X ๑๒)	-	-	๓๘๗,๒๕๐
๔	นางสาวสุภาณี สรรพอาษา	ว.ท.บ. (สถิติ)	๐๘-๒-๐๘-๔๑๐๑-๐๑๐	เจ้าพนักงานธุรการ	ปง.	๐๘-๒-๐๘-๔๑๐๑-๐๑๐	เจ้าพนักงานธุรการ	ปง.	๓๖๒,๐๐๐ (๓๓,๕๐๐ X ๑๒)	-	-	๓๖๒,๐๐๐
พนักงานจ้าง												
๕	นายอินทวิช วัฒนีสว่าง	น.ศ.บ. (การสื่อสารการตลาด)	-	ผู้ช่วยเจ้าพนักงานธุรการ	-	-	ผู้ช่วยเจ้าพนักงานธุรการ	-	๑๔๓,๕๕๐ (๑๓,๙๖๐ X ๑๒)	-	-	๑๕๗,๕๕๐
๖	นายเมษา ประมุลสุข	ม.๖	-	พนักงานขับรถยนต์ (ทักษะ)	-	-	พนักงานขับรถยนต์ (ทักษะ)	-	๑๘๖,๒๕๐ (๑๕,๕๒๐ X ๑๒)	-	-	๑๘๖,๒๕๐
๗	นายจักรกฤษ แพ้วกรีน	ศ.ช.บ. (พลศึกษาและสุขศึกษา)	-	นักการ	-	-	นักการ	-	๑๐๘,๐๐๐ (๙,๐๐๐ X ๑๒)	-	-	๑๐๘,๐๐๐
๘	นางสาวชนิตาภา กลุญจ์สุคนธ์	บ.ร.บ. (บริหารงานบุคคล)	-	นักการ	-	-	นักการ	-	๑๐๘,๐๐๐ (๙,๐๐๐ X ๑๒)	-	-	๑๐๘,๐๐๐
๙	นางสาววศินี แฉงสี	ป.๖	-	คนงาน	-	-	คนงาน	-	๑๐๘,๐๐๐ (๙,๐๐๐ X ๑๒)	-	-	๑๐๘,๐๐๐
๑๐	-	-	-	คนงาน	-	-	คนงาน	-	๑๐๘,๐๐๐ (๙,๐๐๐ X ๑๒)	-	-	ว่าง
๑๑	นายประวิทย์ ศรีแก้ว	ป.ว.ช. อุตสาหกรรม (ไฟฟ้าและอิเล็กทรอนิกส์)	-	คนงาน	-	-	คนงาน	-	๑๐๘,๐๐๐ (๙,๐๐๐ X ๑๒)	-	-	๑๐๘,๐๐๐
๑๒	นางสาวพิมพ์ลดา วงศ์วิเชียร	ม.๓	-	คนงาน	-	-	คนงาน	-	๑๐๘,๐๐๐ (๙,๐๐๐ X ๑๒)	-	-	๑๐๘,๐๐๐



บัญชีแสดงการจัดคนลงตำแหน่งและการกำหนดเลขที่ตำแหน่งในส่วนราชการ ประจำปีงบประมาณ พ.ศ. ๒๕๖๗ - ๒๕๖๘ (ปรับปรุงครั้งที่ ๒)

กองการศึกษา

ที่	ชื่อ-สกุล	คุณวุฒิการศึกษา	กรอบอัตราค่าจ้างเดิม			กรอบอัตราค่าจ้างใหม่			เงินเดือน	เงินประจำตำแหน่ง		หมายเหตุ
			เลขที่ตำแหน่ง	ตำแหน่ง	ระดับ	เลขที่ตำแหน่ง	ตำแหน่ง	ระดับ		เงินประจำตำแหน่ง	เงินค่าตอบแทน/เงินเพิ่มอื่นๆ	
๑๓	นายณัฐภัทร เกตุวิจิตรต์	ม.๖	-	คนงาน	-	-	คนงาน	-	๑๐๘,๐๐๐ (๘,๐๐๐ X ๑๒)	-	-	๑๐๘,๐๐๐
๑๔	นางสาวศิริจันทร์ ศรีสวัสดิ์	ม.๖	-	คนงาน	-	-	คนงาน	-	๑๐๘,๐๐๐ (๘,๐๐๐ X ๑๒)	-	-	๑๐๘,๐๐๐
งานงบประมาณ												
พนักงานจ้าง												
๑๕	นางสุชีลา เว็นววย	ป.ส. (การบัญชี)	-	ผู้ช่วยเจ้าพนักงานการเงินและบัญชี	-	-	ผู้ช่วยเจ้าพนักงานการเงินและบัญชี	-	๒๗๓,๐๐๐ (๒๒,๗๕๐ X ๑๒)	-	-	๒๗๓,๐๐๐
งานโรงเรียน												
พนักงานจ้าง												
๑๖	นางชลกนก บูรณเกษมชัย	ศ.บ. (ศษกรรมศาสตร์)	-	ผู้ช่วยนักวิชาการศึกษา	-	-	ผู้ช่วยนักวิชาการศึกษา	-	๓๓๕,๑๖๐ (๒๗,๙๓๐ X ๑๒)	-	-	๓๓๕,๑๖๐
งานการศึกษาปฐมวัย												
๑๗	นางสาวศศพร ปิยะนิรมาท	ร.ป.ม. (กลุ่มวิชาการบริหารทั่วไป)	๐๘-๒-๐๘-๓๘๐๗-๐๐๒	นักวิชาการศึกษา	ป.ก.	๐๘-๒-๐๘-๓๘๐๗-๐๐๒	นักวิชาการศึกษา	ป.ก.	๒๕๓,๖๘๐ (๒๑,๑๔๐ X ๑๒)	-	-	๒๕๓,๖๘๐
พนักงานจ้าง												
๑๘	นางสาวปวีณา สว่างอารมณ์	กศ.บ. (เทคโนโลยีการศึกษา)	-	ผู้ช่วยนักวิชาการศึกษา	-	-	ผู้ช่วยนักวิชาการศึกษา	-	๒๒๓,๐๔๐ (๑๘,๕๘๐ X ๑๒)	-	-	๒๒๓,๐๔๐
ฝ่ายส่งเสริมการศึกษาศาสนาและวัฒนธรรม												
๑๙	อยู่ระหว่างการค้าดำเนินการสรรหาของ ก.ท.	-	๐๘-๒-๐๘-๒๑๐๗-๐๐๓	หัวหน้าฝ่ายส่งเสริมการศึกษา ศาสนาและวัฒนธรรม (นักบริหารงานการศึกษา)	ต้น	๐๘-๒-๐๘-๒๑๐๗-๐๐๓	หัวหน้าฝ่ายส่งเสริมการศึกษา ศาสนาและวัฒนธรรม (นักบริหารงานการศึกษา)	ต้น	๓๙๓,๖๐๐ (ค่ากลางเงินเดือน)	๑๘,๐๐๐ (๑,๕๐๐ X ๑๒)	-	อยู่ระหว่างการค้าดำเนินการ สรรหาของ ก.ท.
งานกิจกรรมเด็กและเยาวชน												
๒๐	-	-	๐๘-๒-๐๘-๓๘๐๖-๐๐๓	นักสันทนการ	ป.ก./ช.ก.	๐๘-๒-๐๘-๓๘๐๖-๐๐๓	นักสันทนการ	ป.ก./ช.ก.	๓๕๕,๓๒๐ (ค่ากลางเงินเดือน)	-	-	ว่าง
งานส่งเสริมประเพณี ศิลปวัฒนธรรม												
พนักงานจ้าง												
๒๑	-	-	-	ผู้ช่วยนักวิชาการศึกษา	-	-	ผู้ช่วยนักวิชาการศึกษา	-	๑๘๐,๐๐๐ (๑๕,๐๐๐ X ๑๒)	-	-	ว่าง
๒๒	นางสาวอังคณา พิธิยศิลป์	บ.ช.บ. (การบริหารธุรกิจ)	-	ผู้ช่วยนักวิชาการวัฒนธรรม	-	-	ผู้ช่วยนักวิชาการวัฒนธรรม	-	๓๓๑,๘๘๐ (๒๕,๙๙๐ X ๑๒)	-	-	๓๓๑,๘๘๐



บัญชีแสดงการจัดคนลงสู่ตำแหน่งและการกำหนดเลขที่ตำแหน่งในส่วนราชการ ประจำปีงบประมาณ พ.ศ. ๒๕๖๗ - ๒๕๖๘ (ปรับปรุงครั้งที่ ๒)

กองการศึกษา

ที่	ชื่อ-สกุล	คุณวุฒิการศึกษา	กรอบอัตราค่าจ้างเดิม			กรอบอัตราค่าจ้างใหม่			เงินเดือน	เงินประจำตำแหน่ง		หมายเหตุ
			เลขที่ตำแหน่ง	ตำแหน่ง	ระดับ	เลขที่ตำแหน่ง	ตำแหน่ง	ระดับ		เงินประจำตำแหน่ง	เงินค่าตอบแทน/เงินเพิ่มอื่นๆ	
	งานห้องสมุด พิพิธภัณฑ์และเครือข่ายทางการศึกษา											
๒๓	นางสาวสิริมาภร ยอดเพชร	ศ.บ. (รัฐประศาสนศาสตร์)	๐๘-๒-๐๘-๓๘๐๑-๐๑๓	นักวิชาการศึกษา	ปก.	๐๘-๒-๐๘-๓๘๐๑-๐๑๓	นักวิชาการศึกษา	ปก.	๒๒๙,๙๖๐ (๑๙,๑๖๐ X ๑๒)	-	-	๒๒๙,๙๖๐
	งานกีฬาและนันทนาการ											
	พนักงานจ้าง											
๒๔				ผู้ช่วยนักสหนาการ	-		ผู้ช่วยนักสหนาการ	-	๑๘๐,๐๐๐ (๑๕,๐๐๐ X ๑๒)	-	-	ว่าง
	ศูนย์พัฒนาเด็กเล็กเทศบาลเมืองอ่างศิลา เฉลิมพระเกียรติ											
๒๕				ผู้อำนวยการศูนย์พัฒนาเด็กเล็ก	-		ผู้อำนวยการศูนย์พัฒนาเด็กเล็ก	-	-	-	-	"การสรรหาตำแหน่งดังกล่าวให้กระทำได้ก็ต่อเมื่อได้รับแจ้งการจัดสรรงบประมาณจากสำนักงานประมาณแล้ว"
๒๖	นางสาวพจนีย์ สิงห์ศรีอินทร์	ศ.บ. (การประถมศึกษา)	๐๘-๒-๐๘-๖-๖-๐๐๒๑๗	ครู	(ศศ.๑)	๐๘-๒-๐๘-๖-๖-๐๐๒๑๗	ครู	(ศศ.๑)	-	-	-	เงินอุดหนุน
๒๗			๐๘-๒-๐๘-๖-๖-๐๐๒๑๘	ครู	(ศศ.๑)	๐๘-๒-๐๘-๖-๖-๐๐๒๑๘	ครู	(ศศ.๑)	-	-	-	ว่าง เงินอุดหนุน
๒๘			๐๘-๒-๐๘-๖-๖-๐๐๒๑๙	ครู	(ศศ.๑)	๐๘-๒-๐๘-๖-๖-๐๐๒๑๙	ครู	(ศศ.๑)	-	-	-	ว่าง เงินอุดหนุน
๒๙	นางนิศาชล ภิรมย์กิจ	ศ.บ. (การศึกษาปฐมวัย)	๐๘-๒-๐๘-๖-๖-๐๐๒๒๐	ครู	(ศศ.๑)	๐๘-๒-๐๘-๖-๖-๐๐๒๒๐	ครู	(ศศ.๑)	-	-	-	เงินอุดหนุน
๓๐			๐๘-๒-๐๘-๖-๖-๐๐๒๒๑	ครู	(ศศ.๑)	๐๘-๒-๐๘-๖-๖-๐๐๒๒๑	ครู	(ศศ.๑)	-	-	-	ว่าง เงินอุดหนุน
๓๑	นางมาลัย ทองเพ็ญ	ศ.บ. (การศึกษาปฐมวัย)	๐๘-๒-๐๘-๖-๖-๐๐๒๒๒	ครู	(ศศ.๑)	๐๘-๒-๐๘-๖-๖-๐๐๒๒๒	ครู	(ศศ.๑)	-	-	-	เงินอุดหนุน



บัญชีแสดงการจัดคนลงตำแหน่งและการกำหนดเลขที่ตำแหน่งในส่วนราชการ ประจำปีงบประมาณ พ.ศ. ๒๕๖๗ - ๒๕๖๘ (ปรับปรุงครั้งที่ ๒)

กองการศึกษา

ที่	ชื่อ-สกุล	คุณวุฒิการศึกษา	กรอบอัตราเก่าเดิม			กรอบอัตราค่าจ้างใหม่			เงินเดือน	เงินประจำตำแหน่ง		หมายเหตุ
			เลขที่ตำแหน่ง	ตำแหน่ง	ระดับ	เลขที่ตำแหน่ง	ตำแหน่ง	ระดับ		เงินประจำตำแหน่ง	เงินค่าตอบแทน/เงินเพิ่มอื่นๆ	
	พนักงานจ้าง											
๓๒	นางสาวพิมพ์กัญญา มีระสิงห์	กศ.บ. (การศึกษาปฐมวัย)	-	ผู้ช่วยครูผู้ช่วย	-	-	ผู้ช่วยครูผู้ช่วย	-	๒๐๘,๔๔๐ (๑๗,๓๗๐ X ๑๒)	-	-	๒๐๘,๔๔๐
๓๓	นางพลอยนภัส เทพบัณฑิตสุข	กศ.บ. (การศึกษาปฐมวัย)	-	ผู้ช่วยครูผู้ช่วย	-	-	ผู้ช่วยครูผู้ช่วย	-	๒๗๔,๗๒๐ (๒๒,๙๑๐ X ๑๒)	-	-	๒๗๔,๗๒๐
๓๔	นางสาวชนิดา สีละหา	กศ.บ. (การศึกษาปฐมวัย)	-	ผู้ช่วยครูผู้ช่วย	-	-	ผู้ช่วยครูผู้ช่วย	-	๒๑๐,๗๒๐ (๑๗,๕๖๐ X ๑๒)	-	-	๒๑๐,๗๒๐
๓๕	นางสาวสุพิชรา ศิวรงาม	ค.บ. (การศึกษาปฐมวัย)	-	ผู้ช่วยครูผู้ช่วย	-	-	ผู้ช่วยครูผู้ช่วย	-	๑๘๘,๐๐๐ (๑๕,๖๕๐ X ๑๒)	-	-	๑๘๘,๐๐๐
๓๖	นางสาวกาญจนภรณ์ ทองทศ	กศ.บ. (การศึกษาปฐมวัย)	-	ผู้ช่วยครูผู้ช่วย	-	-	ผู้ช่วยครูผู้ช่วย	-	๑๘๗,๒๐๐ (๑๕,๖๐๐ X ๑๒)	-	-	๑๘๗,๒๐๐
๓๗	นางสาวสุวิมล มหัทธินา	อ.ศศ. (การศึกษาปฐมวัย)	-	ผู้ดูแลเด็ก	-	-	ผู้ดูแลเด็ก	-	๑๐๘,๐๐๐ (๙,๐๐๐ X ๑๒)	-	-	๑๐๘,๐๐๐
๓๘	-	-	-	ผู้ดูแลเด็ก	-	-	ผู้ดูแลเด็ก	-	๑๐๘,๐๐๐ (๙,๐๐๐ X ๑๒)	-	-	ว่าง
๓๙	-	-	-	ผู้ดูแลเด็ก	-	-	ผู้ดูแลเด็ก	-	๑๐๘,๐๐๐ (๙,๐๐๐ X ๑๒)	-	-	ว่าง
๔๐	-	-	-	ผู้ดูแลเด็ก	-	-	ผู้ดูแลเด็ก	-	๑๐๘,๐๐๐ (๙,๐๐๐ X ๑๒)	-	-	ว่าง



บัญชีแสดงการจัดคนลงสู่ตำแหน่งและการกำหนดเลขที่ตำแหน่งในส่วนราชการ ประจำปีงบประมาณ พ.ศ. ๒๕๖๗ - ๒๕๖๙ (ปรับปรุงครั้งที่ ๒)

กองสวัสดิการสังคม

ที่	ชื่อ-สกุล	คุณวุฒิการศึกษา	กรอบอัตราเก่าเดิม			กรอบอัตรากำลังใหม่			เงินเดือน	เงินประจำตำแหน่ง		หมายเหตุ
			เลขที่ตำแหน่ง	ตำแหน่ง	ระดับ	เลขที่ตำแหน่ง	ตำแหน่ง	ระดับ		เงินประจำตำแหน่ง	เงินค่าตอบแทน/เงินเพิ่มอื่นๆ	
	กองสวัสดิการสังคม											
๑	นางณัฐธัญญา สภาพรภิญโญ	ร.ป.ม. (การบริหารทั่วไป)	๐๘-๒-๑๑-๒๑๐๕-๐๐๑	ผู้อำนวยการกองสวัสดิการสังคม (นักบริหารงานสวัสดิการสังคม)	กลาง	๐๘-๒-๑๑-๒๑๐๕-๐๐๑	ผู้อำนวยการกองสวัสดิการสังคม (นักบริหารงานสวัสดิการสังคม)	กลาง	๕๓๙,๑๖๐ (๔๔,๙๓๐ X ๑๒)	๖๗,๒๐๐ (๕,๖๐๐ X ๑๒)	๖๗,๒๐๐ (๕,๖๐๐ X ๑๒)	๖๗๓,๕๖๐
	ฝ่ายส่งเสริมสวัสดิการสังคม											
๒	นางสาวเอื้องผึ้ง สุขประเสริฐ	วท.บ. (เทคโนโลยีภูมิสารสนเทศ)	๐๘-๒-๑๑-๒๑๐๕-๐๐๒	หัวหน้าฝ่ายส่งเสริมสวัสดิการสังคม (นักบริหารงานสวัสดิการสังคม)	ต้น	๐๘-๒-๑๑-๒๑๐๕-๐๐๒	หัวหน้าฝ่ายส่งเสริมสวัสดิการสังคม (นักบริหารงานสวัสดิการสังคม)	ต้น	๔๓๕,๗๒๐ (๓๖,๓๑๐ X ๑๒)	๑๘,๐๐๐ (๑,๕๐๐ X ๑๒)	-	๔๕๓,๗๒๐
	งานสังคมสงเคราะห์											
๓	-	-	๐๘-๒-๑๑-๓๘๐๒-๐๐๑	นักสังคมสงเคราะห์	ปก./ชก.	๐๘-๒-๑๑-๓๘๐๒-๐๐๑	นักสังคมสงเคราะห์	ปก./ชก.	๓๕๕,๓๒๐ (ค่ากลางเงินเดือน)	-	-	ว่าง
๔	-	-	๐๘-๒-๑๑-๔๑๐๑-๐๑๒	เจ้าพนักงานธุรการ	ปง./ชง.	๐๘-๒-๑๑-๔๑๐๑-๐๑๒	เจ้าพนักงานธุรการ	ปง./ชง.	๒๙๗,๙๐๐ (ค่ากลางเงินเดือน)	-	-	ว่าง
	พนักงานจ้าง											
๕	นางสาวณัฐกฤตา แสงวงปิยะสุข	นศ.บ.	-	ผู้ช่วยนักพัฒนาชุมชน	-	-	ผู้ช่วยนักพัฒนาชุมชน	-	๑๘๗,๒๐๐ (๑๕,๖๐๐ X ๑๒)	-	-	๑๘๗,๒๐๐
๖	นางสาววิริยัญญา จันทร์จำรูญ	บธ.บ. (ธุรกิจพาณิชยนาวิ)	-	ผู้ช่วยนักพัฒนาชุมชน	-	-	ผู้ช่วยนักพัฒนาชุมชน	-	๑๘๗,๒๐๐ (๑๕,๖๐๐ X ๑๒)	-	-	๑๘๗,๒๐๐
๗	-	-	-	พนักงานขับรถยนต์ (หักษะ)	-	-	พนักงานขับรถยนต์ (หักษะ)	-	๑๑๒,๘๐๐ (๙,๔๐๐ X ๑๒)	-	-	ว่าง
๘	นางสาวศิริรักษ์ แซ่ตัน	บธ.บ. (กลุ่มวิชาการจัดการ)	-	คนงาน	-	-	คนงาน	-	๑๐๘,๐๐๐ (๙,๐๐๐ X ๑๒)	-	-	๑๐๘,๐๐๐



บัญชีแสดงการจัดคนลงสู่ตำแหน่งและการกำหนดเลขที่ตำแหน่งในส่วนราชการ ประจำปีงบประมาณ พ.ศ. ๒๕๖๗ - ๒๕๖๙ (ปรับปรุงครั้งที่ ๒)

กองสวัสดิการสังคม

ที่	ชื่อ-สกุล	คุณวุฒิการศึกษา	กรอบอัตราเก่าเดิม			กรอบอัตราเก่าใหม่			เงินเดือน	เงินประจำตำแหน่ง		หมายเหตุ
			เลขที่ตำแหน่ง	ตำแหน่ง	ระดับ	เลขที่ตำแหน่ง	ตำแหน่ง	ระดับ		เงินประจำตำแหน่ง	เงินค่าตอบแทน/เงินเพิ่มอื่นๆ	
	ฝ่ายพัฒนาชุมชน											
๙			๐๘-๒-๑๑-๒๑๐๕-๐๐๓	หัวหน้าฝ่ายพัฒนาชุมชน (นักบริหารงานสวัสดิการสังคม)	ต้น	๐๘-๒-๑๑-๒๑๐๕-๐๐๓	หัวหน้าฝ่ายพัฒนาชุมชน (นักบริหารงานสวัสดิการสังคม)	ต้น	๓๙๓,๖๐๐ (ค่ากลางเงินเดือน)	๑๘,๐๐๐ (๑,๕๐๐ X ๑๒)	-	อยู่ระหว่างการดำเนินการ สรรหาของ ก.ท.
	งานพัฒนาชุมชน											
๑๐	นางสาวปิยสิริ กิจสุดแสง	ศศ.บ. (การจัดการภูมิสังคม)	๐๘-๒-๑๑-๓๘๐๑-๐๐๑	นักพัฒนาชุมชน	ปก.	๐๘-๒-๑๑-๓๘๐๑-๐๐๑	นักพัฒนาชุมชน	ปก.	๒๑๐,๘๔๐ (๑๗,๕๗๐ X ๑๒)	-	-	๒๑๐,๘๔๐
๑๑	นายเมธาสิทธิ์ วิถี	ศศ.บ. (นิเทศศาสตร์)	๐๘-๒-๑๑-๓๘๐๑-๐๐๒	นักพัฒนาชุมชน	ปก.	๐๘-๒-๑๑-๓๘๐๑-๐๐๒	นักพัฒนาชุมชน	ปก.	๒๒๒,๒๔๐ (๑๘,๕๒๐ X ๑๒)	-	-	๒๒๒,๒๔๐
๑๒			๐๘-๒-๑๑-๓๘๐๑-๐๐๓	นักพัฒนาชุมชน	ปก./ชก.	๐๘-๒-๑๑-๓๘๐๑-๐๐๓	นักพัฒนาชุมชน	ปก./ชก.	๓๕๕,๓๒๐ (ค่ากลางเงินเดือน)	-	-	ว่าง
๑๓	นายณัชชนม์ คอนข้า	ปวส. บริหารธุรกิจ (คอมพิวเตอร์ธุรกิจ)	๐๘-๒-๑๑-๔๑๐๑-๐๐๘	เจ้าพนักงานธุรการ	ปง.	๐๘-๒-๑๑-๔๑๐๑-๐๐๘	เจ้าพนักงานธุรการ	ปง.	๑๖๒,๐๐๐ (๑๓,๕๐๐ X ๑๒)	-	-	๑๖๒,๐๐๐
	พนักงานจ้าง											
๑๔	นางกานดา เทียนเงิน	ศศ.บ. (การจัดการทั่วไป)	-	ผู้ช่วยนักพัฒนาชุมชน	-	-	ผู้ช่วยนักพัฒนาชุมชน	-	๒๘๒,๙๖๐ (๒๓,๕๘๐ X ๑๒)	-	-	๒๘๒,๙๖๐
๑๕			-	ผู้ช่วยนักพัฒนาชุมชน	-	-	ผู้ช่วยนักพัฒนาชุมชน	-	๑๘๐,๐๐๐ (๑๕,๐๐๐ X ๑๒)	-	-	ว่าง
๑๖			-	ผู้ช่วยเจ้าพนักงานพัฒนาชุมชน	-	-	ผู้ช่วยเจ้าพนักงานพัฒนาชุมชน	-	๓๓๘,๐๐๐ (๑๑,๕๐๐ X ๑๒)	-	-	ว่าง



บัญชีแสดงการจัดคนลงสู่ตำแหน่งและการกำหนดเลขที่ตำแหน่งในส่วนราชการ ประจำปีงบประมาณ พ.ศ. ๒๕๖๗ - ๒๕๖๙ (ปรับปรุงครั้งที่ ๒)

หน่วยตรวจสอบภายใน

ที่	ชื่อ-สกุล	คุณวุฒิการศึกษา	กรอบอัตราเก่าดั้งเดิม			กรอบอัตรากำลังใหม่			เงินเดือน	เงินประจำตำแหน่ง		หมายเหตุ
			เลขที่ตำแหน่ง	ตำแหน่ง	ระดับ	เลขที่ตำแหน่ง	ตำแหน่ง	ระดับ		เงินประจำตำแหน่ง	เงินค่าตอบแทน/เงินเพิ่มอื่นๆ	
	หน่วยตรวจสอบภายใน											
	งานตรวจสอบภายใน											
๑	นางสาวอิสริยา พิมพ์วัลย์	บธ.บ. (การจัดการ)	๐๘-๒-๑๒-๓๒๐๕-๐๐๑	นักวิชาการตรวจสอบภายใน	ชก.	๐๘-๒-๑๒-๓๒๐๕-๐๐๑	นักวิชาการตรวจสอบภายใน	ชก.	๓๔๙,๓๒๐ (๒๙,๑๑๐ X ๑๒)	-	-	๓๔๙,๓๒๐



บัญชีแสดงการจัดคนลงสู่ตำแหน่งและการกำหนดเลขที่ตำแหน่งในส่วนราชการ ประจำปีงบประมาณ พ.ศ. ๒๕๖๗ - ๒๕๖๘ (ปรับปรุงครั้งที่ ๒)

กองการเจ้าหน้าที่

ที่	ชื่อ-สกุล	คุณวุฒิการศึกษา	กรอบอัตราเก่าเดิม			กรอบอัตราค่าจ้างใหม่			เงินเดือน	เงินประจำตำแหน่ง		หมายเหตุ
			เลขที่ตำแหน่ง	ตำแหน่ง	ระดับ	เลขที่ตำแหน่ง	ตำแหน่ง	ระดับ		เงินประจำตำแหน่ง	เงินค่าตอบแทน/เงินเพิ่มอื่นๆ	
	กองการเจ้าหน้าที่											
๑	นางสาวสุดินันท์ นันรัมย์	ร.ม. (การเมืองการปกครอง)	๐๘-๒-๒๙-๒๑๐๑-๐๑๐	ผู้อำนวยการกองการเจ้าหน้าที่ (นักบริหารงานทั่วไป)	กลาง	๐๘-๒-๒๙-๒๑๐๑-๐๑๐	ผู้อำนวยการกองการเจ้าหน้าที่ (นักบริหารงานทั่วไป)	กลาง	๔๗,๕๖๐ (๓๙,๘๘๐ X ๑๒)	๖๗,๒๐๐ (๕,๖๐๐ X ๑๒)	๖๗,๒๐๐ (๕,๖๐๐ X ๑๒)	๖๑๒,๙๖๐
	ฝ่ายสรรหาและบรรจุแต่งตั้ง											
๒	นางลลิตภัทร ไวยไฉน	ร.ป.บ. (การปกครองท้องถิ่น)	๐๘-๒-๒๙-๒๑๐๑-๐๑๑	หัวหน้าฝ่ายสรรหาและบรรจุแต่งตั้ง (นักบริหารงานทั่วไป)	ต้น	๐๘-๒-๒๙-๒๑๐๑-๐๑๑	หัวหน้าฝ่ายสรรหาและบรรจุแต่งตั้ง (นักบริหารงานทั่วไป)	ต้น	๓๗,๖๘๐ (๓๑,๓๔๐ X ๑๒)	๑๘,๐๐๐ (๑,๕๐๐ X ๑๒)	-	๓๙๕,๐๘๐
	งานสรรหาและบรรจุแต่งตั้ง											
๓	นายปรัชญ์พงศ์ นาคบุตร	ร.ป.ม. (กลุ่มวิชาการบริหารทั่วไป)	๐๘-๒-๒๙-๓๑๐๒-๐๐๒	นักทรัพยากรบุคคล	ชก.	๐๘-๒-๒๙-๓๑๐๒-๐๐๒	นักทรัพยากรบุคคล	ชก.	๓๑,๕๖๐ (๒๖,๔๖๐ X ๑๒)	-	-	๓๑๗,๕๒๐
๔	นางสาวชฎารัตน์ อภิรักษ์มนตรี	บธ.บ. (บริหารธุรกิจ)	๐๘-๒-๒๙-๓๑๐๒-๐๐๔	นักทรัพยากรบุคคล	ปก.	๐๘-๒-๒๙-๓๑๐๒-๐๐๔	นักทรัพยากรบุคคล	ปก.	๒๒,๙๖๐ (๑๙,๑๖๐ X ๑๒)	-	-	๒๒๙,๙๖๐
	พนักงานจ้าง											
๕	นางไพจิตร ขอบชน	ศศ.บ. (การบริหารทรัพยากรมนุษย์)	-	ผู้ช่วยนักทรัพยากรบุคคล	-	-	ผู้ช่วยนักทรัพยากรบุคคล	-	๒๗,๖๘๐ (๒๓,๑๔๐ X ๑๒)	-	-	๒๗๗,๖๘๐
๖	-	-	-	คนงาน	-	-	คนงาน	-	๑๐๘,๐๐๐ (๙,๐๐๐ X ๑๒)	-	-	ว่าง
	งานบริหารงานทั่วไป											
๗	-	-	๐๘-๒-๒๙-๓๑๐๑-๐๐๕	นักจัดการงานทั่วไป	ปก./ชก.	๐๘-๒-๒๙-๓๑๐๑-๐๐๕	นักจัดการงานทั่วไป	ปก./ชก.	๓๕,๓๒๐ (ค่ากลางเงินเดือน)	-	-	ว่าง
๘	-	-	๐๘-๒-๒๙-๔๑๐๑-๐๑๑	เจ้าพนักงานธุรการ	ปง./ชง.	๐๘-๒-๒๙-๔๑๐๑-๐๑๑	เจ้าพนักงานธุรการ	ปง./ชง.	๒๙๗,๙๐๐ (ค่ากลางเงินเดือน)	-	-	ว่าง
	พนักงานจ้าง											
๙	-	-	-	ผู้ช่วยเจ้าพนักงานธุรการ	-	-	ผู้ช่วยเจ้าพนักงานธุรการ	-	๑๓๘,๐๐๐ (๑๑,๕๐๐ X ๑๒)	-	-	ว่าง



บัญชีแสดงการจัดคนลงสู่ตำแหน่งและการกำหนดเลขที่ตำแหน่งในส่วนราชการ ประจำปีงบประมาณ พ.ศ. ๒๕๖๗ - ๒๕๖๙ (ปรับปรุงครั้งที่ ๒)

กองการเจ้าหน้าที่

ที่	ชื่อ-สกุล	คุณวุฒิการศึกษา	กรอบอัตราเก่าเดิม			กรอบอัตราค่าจ้างใหม่			เงินเดือน	เงินประจำตำแหน่ง		หมายเหตุ
			เลขที่ตำแหน่ง	ตำแหน่ง	ระดับ	เลขที่ตำแหน่ง	ตำแหน่ง	ระดับ		เงินประจำตำแหน่ง	เงินค่าตอบแทน/เงินเพิ่มอื่นๆ	
	ฝ่ายส่งเสริมและพัฒนาบุคลากร											
๑๐	นายวิชัย สุวรรณุต	ร.บ. (รัฐประศาสนศาสตร์)	๐๘-๒-๒๙-๒๑๐๑-๐๑๒	หัวหน้าฝ่ายส่งเสริมและพัฒนาบุคลากร (นักบริหารงานทั่วไป)	ต้น	๐๘-๒-๒๙-๒๑๐๑-๐๑๒	หัวหน้าฝ่ายส่งเสริมและพัฒนาบุคลากร (นักบริหารงานทั่วไป)	ต้น	๕๒๙,๒๔๐ (๓๕,๗๗๐ X ๑๒)	๑๘,๐๐๐ (๑,๕๐๐ X ๑๒)	-	๔๘๗,๒๔๐
	งานส่งเสริมและพัฒนาบุคลากร											
๑๑	นายเชาว์ฤทธิ์ ศรีสุระ	บ.บ. (การบริหารธุรกิจ)	๐๘-๒-๒๙-๓๑๐๒-๐๐๑	นักทรัพยากรบุคคล	ชก.	๐๘-๒-๒๙-๓๑๐๒-๐๐๑	นักทรัพยากรบุคคล	ชก.	๔๔๒,๓๒๐ (๓๖,๘๖๐ X ๑๒)	-	-	๔๔๒,๓๒๐
๑๒	-	-	๐๘-๒-๒๙-๓๑๐๒-๐๐๓	นักทรัพยากรบุคคล	ปก./ชก.	๐๘-๒-๒๙-๓๑๐๒-๐๐๓	นักทรัพยากรบุคคล	ปก./ชก. (ค่ากลางเงินเดือน)	๓๕๕,๓๒๐	-	-	ว่าง
	พนักงานจ้าง											
๑๓	นายอมรเทพ เกตุอุดม	ร.บ.ม. (การบริหารทั่วไป)	-	ผู้ช่วยนักทรัพยากรบุคคล	-	-	ผู้ช่วยนักทรัพยากรบุคคล	-	๓๐๕,๕๒๐ (๒๕,๔๖๐ X ๑๒)	-	-	๓๐๕,๕๒๐
๑๔	นางสาวสุวีพร หลอมทอง	ศ.บ. (การจัดการ)	-	ผู้ช่วยนักทรัพยากรบุคคล	-	-	ผู้ช่วยนักทรัพยากรบุคคล	-	๒๒๕,๖๐๐ (๑๘,๘๐๐ X ๑๒)	-	-	๒๒๕,๖๐๐
๑๕	นายสิทธิรินทร์ วรรณรัตน์	ร.บ.บ. (การบริหารท้องถิ่น)	-	ผู้ช่วยนักจัดการงานทั่วไป	-	-	ผู้ช่วยนักจัดการงานทั่วไป	-	๑๘๐,๐๐๐ (๑๕,๐๐๐ X ๑๒)	-	-	๑๘๐,๐๐๐
๑๖	-	-	-	คนงาน	-	-	คนงาน	-	๑๐๘,๐๐๐ (๙,๐๐๐ X ๑๒)	-	-	ว่าง



ภาคผนวก

เทศบัญญัติ งบประมาณรายจ่าย



ประกาศเทศบาลเมืองอ่างศิลา
เรื่อง ประกาศใช้เทศบัญญัติงบประมาณรายจ่ายประจำปีงบประมาณ พ.ศ. ๒๕๖๙

ด้วยเทศบาลเมืองอ่างศิลา ได้ตราเทศบัญญัติงบประมาณรายจ่ายประจำปีงบประมาณ พ.ศ. ๒๕๖๙ ของเทศบาลเมืองอ่างศิลา ตามความเห็นชอบของสภาเทศบาลเมืองอ่างศิลา ในการประชุมสภาเทศบาลเมืองอ่างศิลา สมัยสามัญ สมัยที่ ๓ ครั้งที่ ๒ ประจำปี พ.ศ. ๒๕๖๘ เมื่อวันที่ ๘ สิงหาคม ๒๕๖๘ และประชุมสภาเทศบาลเมืองอ่างศิลา สมัยสามัญ สมัยที่ ๓ ครั้งที่ ๓ ประจำปี พ.ศ. ๒๕๖๘ เมื่อวันที่ ๒๐ สิงหาคม ๒๕๖๘ โดยผู้ว่าราชการจังหวัดชลบุรี ได้ลงนามเห็นชอบให้เทศบาลเมืองอ่างศิลา ประกาศใช้ เป็นเทศบัญญัติงบประมาณรายจ่ายประจำปีงบประมาณ พ.ศ. ๒๕๖๙ ของเทศบาลเมืองอ่างศิลา ตามหนังสือ จังหวัดชลบุรี ที่ ขบ ๐๐๒๓.๔/๒๕๕๖๘ ลงวันที่ ๔ กันยายน ๒๕๖๘

อาศัยอำนาจตามความใน มาตรา ๖๓ แห่งพระราชบัญญัติเทศบาล พ.ศ. ๒๔๙๖ และที่แก้ไขเพิ่มเติมถึง (ฉบับที่ ๑๔) พ.ศ. ๒๕๖๒ จึงประกาศใช้เทศบัญญัติงบประมาณรายจ่ายประจำปีงบประมาณ พ.ศ. ๒๕๖๙ ของเทศบาลเมืองอ่างศิลา โดยมีผลใช้บังคับตั้งแต่วันที่ ๑ ตุลาคม ๒๕๖๘ เป็นต้นไป

จึงประกาศมาให้ทราบโดยทั่วกัน

ประกาศ ณ วันที่ ๑๐ กันยายน พ.ศ. ๒๕๖๘

วิ พิ

(นายวินัย พันภัยพาล)

นายกเทศมนตรีเมืองอ่างศิลา

เทศบัญญัติ
งบประมาณรายจ่าย ประจำปีงบประมาณ พ.ศ. 2569
เทศบาลเมืองอ่างศิลา
อำเภอเมืองชลบุรี จังหวัดชลบุรี

โดยที่เป็นการสมควรตั้งงบประมาณรายจ่ายประจำปีงบประมาณ พ.ศ. 2569 อาศัยอำนาจตามความในพระราชบัญญัติเทศบาล พ.ศ. 2496 และที่แก้ไขเพิ่มเติมถึง (ฉบับที่ 14) พ.ศ. 2562 มาตรา 65 จึงตราเทศบัญญัติขึ้นไว้โดยความเห็นชอบของสภาเทศบาลเมืองอ่างศิลา และโดยความเห็นชอบของผู้ว่าราชการจังหวัดชลบุรี

ข้อ 1 เทศบัญญัติ นี้ เรียกว่า เทศบัญญัติงบประมาณรายจ่ายประจำปีงบประมาณ พ.ศ. 2569

ข้อ 2 เทศบัญญัติ นี้ ให้ใช้บังคับตั้งแต่วันที่ 1 ตุลาคม พ.ศ. 2568 เป็นต้นไป

ข้อ 3 งบประมาณรายจ่ายประจำปีงบประมาณ พ.ศ. 2569 เป็นจำนวนเงินทั้งสิ้น 398,856,000 บาท

ข้อ 4 งบประมาณรายจ่ายทั่วไป จ่ายจากรายได้จัดเก็บเอง หมวดภาษีจัดสรร และหมวดเงินอุดหนุน เป็นจำนวนรวมทั้งสิ้น 390,000,000 บาท โดยแยกรายละเอียดตามแผนงาน ได้ดังนี้

ด้าน	รวม
ด้านบริหารทั่วไป	
แผนงานบริหารงานทั่วไป	71,835,100
แผนงานรักษาความสงบภายใน	12,510,000
ด้านบริการชุมชนและสังคม	
แผนงานการศึกษา	22,498,300
แผนงานสาธารณสุข	30,904,000
แผนงานสังคมสงเคราะห์	6,866,000
แผนงานเคหะและชุมชน	37,320,000
แผนงานสร้างความเข้มแข็งของชุมชน	2,450,000
แผนงานการศาสนา วัฒนธรรมและนันทนาการ	5,070,000
ด้านการเศรษฐกิจ	
แผนงานอุตสาหกรรมและการโยธา	115,593,100
แผนงานการเกษตร	310,000
แผนงานการพาณิชย์	150,000
ด้านการดำเนินงานอื่น	
แผนงานงบกลาง	84,493,500
งบประมาณรายจ่ายทั้งสิ้น	390,000,000

ข้อ 5 งบประมาณรายจ่ายเฉพาะการ จ่ายจากรายได้ เป็นจำนวนรวมทั้งสิ้น 8,856,000 บาท ดังนี้

งบ	ยอดรวม
งบกลาง	1,180,000
งบบุคลากร	1,860,000
งบดำเนินงาน	1,096,000
งบลงทุน	70,000
งบรายจ่ายอื่น	4,650,000
รวมรายจ่าย	8,856,000

ข้อ 6 ให้นายกเทศมนตรีเมืองอ่างศิลา ปฏิบัติการเบิกจ่ายเงินงบประมาณที่ได้รับอนุมัติให้เป็นไปตามระเบียบกระทรวงมหาดไทยว่าด้วยวิธีการงบประมาณขององค์กรปกครองส่วนท้องถิ่น และระเบียบกระทรวงมหาดไทยว่าด้วยการรับเงิน การเบิกจ่ายเงิน การฝากเงิน การเก็บรักษาเงิน และการตรวจเงินขององค์กรปกครองส่วนท้องถิ่น

ข้อ 7 ให้นายกเทศมนตรีเมืองอ่างศิลา มีหน้าที่รักษาการให้เป็นไปตามเทศบัญญัตินี้

ประกาศ ณ วันที่ 10 กันยายน พ.ศ. 2568

(ลงนาม)..... *i m*

(นายวินัย พันภัยพาล)

ตำแหน่ง นายกเทศมนตรีเมืองอ่างศิลา

เห็นชอบ



(ลงนาม).....

(นายรัชชัย ศรีทอง)

ตำแหน่ง ผู้ว่าราชการจังหวัดชลบุรี

คำสั่งแต่งตั้งคณะกรรมการ ฯ



คำสั่งเทศบาลเมืองอ่างศิลา

ที่ ๖๑๕ / ๒๕๖๘

เรื่อง แต่งตั้งคณะกรรมการประเมินการปรับปรุงตำแหน่ง รองปลัดเทศบาลระดับต้น เป็นระดับกลาง
ของเทศบาลเมืองอ่างศิลา

อาศัยอำนาจตามความในมาตรา ๑๕ และมาตรา ๒๓ วรรคท้าย แห่งพระราชบัญญัติระเบียบ
บริหารงานบุคคลส่วนท้องถิ่น พ.ศ. ๒๕๔๒ ประกอบกับประกาศคณะกรรมการพนักงานเทศบาลจังหวัดชลบุรี
เรื่อง หลักเกณฑ์และเงื่อนไขเกี่ยวกับโครงสร้างส่วนราชการและระดับตำแหน่งของเทศบาล พ.ศ. ๒๕๕๙
และที่แก้ไขเพิ่มเติม และมติคณะกรรมการพนักงานเทศบาลจังหวัดชลบุรี ในการประชุมครั้งที่ ๙/๒๕๖๘
เมื่อวันที่ ๒๔ กันยายน ๒๕๖๘ จึงแต่งตั้งคณะกรรมการประเมินการปรับปรุงตำแหน่ง รองปลัดเทศบาล
ระดับต้น เป็นระดับกลาง ของเทศบาลเมืองอ่างศิลา ประกอบด้วย

- | | |
|------------------------------------------------------------|---------------------|
| ๑. นายวิเชียร พงษ์พานิช | ประธานกรรมการ |
| ผู้ทรงคุณวุฒิที่ ก.ท.จ. คัดเลือก | |
| ๒. ปลัดจังหวัดชลบุรี | กรรมการ |
| ๓. นายแพทย์สาธารณสุขจังหวัดชลบุรี | กรรมการ |
| ๔. นายนคร วรรัตน์ ผู้ใหญ่บ้านหมู่ที่ ๑ ตำบลบ้านปึก | กรรมการ |
| ๕. ท้องถิ่นจังหวัดชลบุรี | กรรมการและเลขานุการ |
| ๖. ผู้อำนวยการกลุ่มงานมาตรฐานการบริหารงานบุคคลส่วนท้องถิ่น | ผู้ช่วยเลขานุการ |

ให้คณะกรรมการมีหน้าที่ดำเนินการประเมินตามตัวชี้วัดที่ ก.ท. กำหนด ประมวลผลคะแนน
ตามตัวชี้วัด รายงานผลการประเมินต่อเทศบาลเมืองอ่างศิลา เพื่อเสนอคณะกรรมการพนักงานเทศบาล
จังหวัดชลบุรี พิจารณาให้ความเห็นชอบต่อไป

ทั้งนี้ ตั้งแต่บัดนี้เป็นต้นไป

สั่ง ณ วันที่ ๒๖ กันยายน พ.ศ. ๒๕๖๘

วิ นัย

(นายวินัย พันภัยพาล)

นายกเทศมนตรีเมืองอ่างศิลา



คำสั่งเทศบาลเมืองอ่างศิลา

ที่ ๕๕๐/๒๕๖๘

เรื่อง แต่งตั้งคณะกรรมการจัดทำแผนอัตรากำลัง ๓ ปี ประจำปีงบประมาณ พ.ศ. ๒๕๖๗ - ๒๕๖๙

ตามที่ได้มีคำสั่งเทศบาลเมืองอ่างศิลา ที่ ๑๗๒/๒๕๖๗ เรื่อง แต่งตั้งคณะกรรมการจัดทำแผนอัตรากำลัง ๓ ปี ประจำปีงบประมาณ พ.ศ. ๒๕๖๗ - ๒๕๖๙ ลงวันที่ ๒๗ กุมภาพันธ์ ๒๕๖๗ ไปแล้วนั้น

เนื่องด้วยพนักงานเทศบาลบางรายโอนไปดำรงตำแหน่งสังกัดอื่น จึงส่งผลให้คำสั่งดังกล่าวไม่เป็นปัจจุบัน ฉะนั้น อาศัยอำนาจตามความในมาตรา ๑๕ และมาตรา ๒๓ วรรคท้าย แห่งพระราชบัญญัติระเบียบบริหารงานบุคคลส่วนท้องถิ่น พ.ศ. ๒๕๔๒ และความในข้อ ๑๖ แห่งประกาศคณะกรรมการพนักงานเทศบาลจังหวัดชลบุรี เรื่อง หลักเกณฑ์และเงื่อนไขเกี่ยวกับการบริหารงานบุคคล ลงวันที่ ๑๑ พฤศจิกายน ๒๕๔๕ และที่แก้ไขเพิ่มเติม จึงยกเลิกคำสั่งเทศบาลเมืองอ่างศิลา ที่ ๑๗๒/๒๕๖๗ ลงวันที่ ๒๗ กุมภาพันธ์ ๒๕๖๗ และแต่งตั้งคณะกรรมการจัดทำแผนอัตรากำลัง ๓ ปี ประจำปีงบประมาณ พ.ศ. ๒๕๖๗ - ๒๕๖๙ ประกอบด้วย

- | | |
|----------------------------------------------------|---------------------|
| ๑. นายกเทศมนตรีเมืองอ่างศิลา | ประธานกรรมการ |
| ๒. ปลัดเทศบาล | กรรมการ |
| ๓. หัวหน้าสำนักปลัดเทศบาล | กรรมการ |
| ๔. ผู้อำนวยการกองคลัง | กรรมการ |
| ๕. ผู้อำนวยการกองช่าง | กรรมการ |
| ๖. ผู้อำนวยการกองสาธารณสุขและสิ่งแวดล้อม | กรรมการ |
| ๗. ผู้อำนวยการกองยุทธศาสตร์และงบประมาณ | กรรมการ |
| ๘. ผู้อำนวยการกองการศึกษา | กรรมการ |
| ๙. ผู้อำนวยการกองสวัสดิการสังคม | กรรมการ |
| ๑๐. ผู้อำนวยการกองการเจ้าหน้าที่ | กรรมการและเลขานุการ |
| ๑๑. นายปรัชญพงศ์ นาคบุตร นักรักษาพยาบาลชำนาญการ | ผู้ช่วยเลขานุการ |

โดยให้คณะกรรมการจัดทำแผนอัตรากำลัง ๓ ปี ประจำปีงบประมาณ พ.ศ. ๒๕๖๗ - ๒๕๖๙ จัดทำแผนอัตรากำลังโดยให้คำนึงถึงภารกิจอำนาจหน้าที่ตามกฎหมายและขั้นตอนการกระจายอำนาจให้แก่องค์กรปกครองส่วนท้องถิ่นตามกฎหมายว่าด้วยเทศบาลลักษณะงานที่ต้องปฏิบัติความยาก และคุณภาพของงาน และปริมาณงานของส่วนราชการต่างๆในเทศบาลตลอดทั้งภาระค่าใช้จ่ายของเทศบาลและของรัฐในหมวดเงินอุดหนุนที่จะต้องจ่ายในด้านบุคคล และการจัดสรรเงินงบประมาณของเทศบาล

ทั้งนี้ ตั้งแต่บัดนี้เป็นต้นไป คำสั่งใดที่ขัดหรือแย้งกับคำสั่งนี้ให้ยกเลิกและใช้คำสั่งนี้แทน

สั่ง ณ วันที่ ๓๐ มิถุนายน พ.ศ. ๒๕๖๘

i ทล

(นายวินัย พันภัยพาล)

นายกเทศมนตรีเมืองอ่างศิลา

รายงานการประชุม ฯ



บันทึกข้อความ

ส่วนราชการ ฝ่ายสรรหาและบรรจุแต่งตั้ง กองการเจ้าหน้าที่ เทศบาลเมืองอ่างศิลา โทร. ๒๒๔

ที่ กจ ๓๓๕/๒๕๖๘

วันที่ ๙ สิงหาคม ๒๕๖๘

เรื่อง ขอเชิญประชุมคณะกรรมการจัดทำแผนอัตรากำลัง ๓ ปี ประจำปีงบประมาณ พ.ศ. ๒๕๖๗ - ๒๕๖๘

เรียน คณะกรรมการจัดทำแผนอัตรากำลัง ๓ ปี ประจำปีงบประมาณ พ.ศ. ๒๕๖๗ - ๒๕๖๘

ตามที่เทศบาลเมืองอ่างศิลา มีคำสั่งแต่งตั้งคณะกรรมการจัดทำแผนอัตรากำลัง ๓ ปี ประจำปีงบประมาณ พ.ศ. ๒๕๖๗ - ๒๕๖๘ เพื่อจัดทำแผนอัตรากำลังโดยให้คำนึงถึงภารกิจอำนาจหน้าที่ตามกฎหมายและขั้นตอนการกระจายอำนาจให้แก่องค์กรปกครองส่วนท้องถิ่นตามกฎหมายว่าด้วยเทศบาลลักษณะงานที่ต้องปฏิบัติความยาก และคุณภาพของงานและปริมาณงานของส่วนราชการต่าง ๆ ในเทศบาลตลอดทั้งภาระค่าใช้จ่ายของเทศบาลและของรัฐในหมวดเงินอุดหนุนที่จะต้องจ่ายในด้านบุคคล และการจัดสรรเงินงบประมาณของเทศบาล รายละเอียดปรากฏตามคำสั่งเทศบาลเมืองอ่างศิลา ที่ ๔๔๐/๒๕๖๘ ลงวันที่ ๓๐ มิถุนายน ๒๕๖๘ นั้น

เพื่อให้การบริหารงานบุคคลของแต่ละส่วนราชการเป็นไปด้วยความเรียบร้อย จึงขอเชิญประชุมคณะกรรมการจัดทำแผนอัตรากำลัง ๓ ปี ประจำปีงบประมาณ พ.ศ. ๒๕๖๗ - ๒๕๖๘ ในวันที่ ๑๙ สิงหาคม ๒๕๖๘ เวลา ๑๓.๓๐ น. ณ ห้องประชุมเทศบาลเมืองอ่างศิลา ชั้น ๔ ทั้งนี้ ระเบียบวาระการประชุมและเอกสารประกอบการประชุมปรากฏตามที่แนบมาพร้อมนี้

ก ก

(นายวินัย พันภัยพาล)

นายกเทศมนตรีเมืองอ่างศิลา

ประธานกรรมการจัดทำแผนอัตรากำลัง ๓ ปี ฯ

ระเบียบวาระการประชุม



คณะกรรมการจัดทำแผนอัตรากำลัง ๓ ปี ประจำปีงบประมาณ พ.ศ. ๒๕๖๗ - ๒๕๖๙

ครั้งที่ ๒/๒๕๖๘

วันที่ ๑๘ สิงหาคม ๒๕๖๘ เวลา ๑๓.๓๐ น.
ณ ห้องประชุมเทศบาลเมืองอ่างศิลา ชั้น ๔

ระเบียบวาระการประชุม
คณะกรรมการจัดทำแผนอัตรากำลัง ๓ ปี ประจำปีงบประมาณ พ.ศ. ๒๕๖๗ - ๒๕๖๙
ครั้งที่ ๒/๒๕๖๘

วันที่ ๑๘ สิงหาคม ๒๕๖๘ เวลา ๑๓.๓๐ น.
ณ ห้องประชุมเทศบาลเมืองอ่างศิลา ชั้น ๔

ระเบียบวาระที่ ๑ เรื่อง ประธานแจ้งที่ประชุมทราบ

- ๑.๑ การแต่งตั้งคณะกรรมการจัดทำแผนอัตรากำลัง ๓ ปี ประจำปีงบประมาณ พ.ศ. ๒๕๖๗ - ๒๕๖๙
- ๑.๒ การปรับปรุงแผนอัตรากำลัง ๓ ปี ประจำปีงบประมาณ พ.ศ. ๒๕๖๗ - ๒๕๖๙ (ปรับปรุงครั้งที่ ๑)

ระเบียบวาระที่ ๒ เรื่อง รับรองรายงานการประชุม

- ๒.๑ รายงานการประชุมคณะกรรมการจัดทำแผนอัตรากำลัง ๓ ปี ประจำปีงบประมาณ พ.ศ. ๒๕๖๗ - ๒๕๖๙ ครั้งที่ ๑/๒๕๖๘ วันที่ ๗ กรกฎาคม ๒๕๖๘

ระเบียบวาระที่ ๓ เรื่อง เสนอให้ที่ประชุมพิจารณา

- ๓.๑ การพิจารณาปรับปรุงตำแหน่งรองปลัดเทศบาล จากระดับต้นเป็นระดับกลาง

ระเบียบวาระที่ ๔ เรื่อง อื่น ๆ (ถ้ามี)

รายงานการประชุม
คณะกรรมการจัดทำแผนอัตรากำลัง ๓ ปี ประจำปีงบประมาณ พ.ศ. ๒๕๖๗ - ๒๕๖๙
ครั้งที่ ๒/๒๕๖๘

วันที่ ๑๘ สิงหาคม ๒๕๖๘ เวลา ๑๓.๓๐ น.
ณ ห้องประชุมเทศบาลเมืองอ่างศิลา ชั้น ๔

ผู้มาประชุม

๑. นายวินัย พันภัยพาล	นายกเทศมนตรีเมืองอ่างศิลา	ประธานกรรมการ
๒. นายกัมปนาท จัตุภัทรกุล	ปลัดเทศบาล	กรรมการ
๓. นายมงคล ดิษฐสุนนท์	หัวหน้าสำนักปลัดเทศบาล	กรรมการ
๔. นางสาวสิริยา สุขคุณานนท์	ผู้อำนวยการกองคลัง	กรรมการ
๕. นายวุฒิศักดิ์ สุริโย	ผู้อำนวยการกองช่าง	กรรมการ
๖. ร.ต.ท.หญิง ชรัลดา เจริญพิภพ	ผู้อำนวยการกองสาธารณสุขและสิ่งแวดล้อม	กรรมการ
๗. นางสาวนรามาศย์ เพ็ญพระจันทร์	ผู้อำนวยการกองยุทธศาสตร์และงบประมาณ	กรรมการ
๘. นางสาวปัญญา อินทศรี	ผู้อำนวยการกองการศึกษา	กรรมการ
๙. นางณัฏฐ์ธัญญา สถาพรภิญโญ	ผู้อำนวยการกองสวัสดิการสังคม	กรรมการ
๑๐. นางสาวสุดินันท์ นันรัมย์	ผู้อำนวยการกองการเจ้าหน้าที่	กรรมการและเลขานุการ
๑๑. นายปรัชญ์พงศ์ นาคุบุตร	นักทรัพยากรบุคคลชำนาญการ	ผู้ช่วยเลขานุการ

ผู้ไม่มาประชุม

-ไม่มี-

เริ่มประชุมเวลา ๑๓.๓๐ น.

เมื่อถึงเวลาประชุม คณะกรรมการครบองค์ประชุมแล้ว นายวินัย พันภัยพาล ตำแหน่งนายกเทศมนตรีเมืองอ่างศิลา เป็นประธานกรรมการจัดทำแผนอัตรากำลัง ๓ ปี ประจำปีงบประมาณ พ.ศ. ๒๕๖๗ - ๒๕๖๙ ได้กล่าวเปิดประชุมและดำเนินการประชุมตามระเบียบวาระ ดังนี้

ระเบียบวาระที่ ๑ เรื่อง ประธานแจ้งที่ประชุมทราบ

๑.๑ การแต่งตั้งคณะกรรมการจัดทำแผนอัตรากำลัง ๓ ปี ประจำปีงบประมาณ พ.ศ. ๒๕๖๗ - ๒๕๖๙

นายวินัย พันภัยพาล
ประธานกรรมการ ฯ

ตามคำสั่งเทศบาลเมืองอ่างศิลา ที่ ๔๔๐/๒๕๖๘ เรื่องแต่งตั้งคณะกรรมการจัดทำแผนอัตรากำลัง ๓ ปี ประจำปีงบประมาณ พ.ศ.๒๕๖๗ - ๒๕๖๙ ลงวันที่ ๓๐ มิถุนายน ๒๕๖๘ ไปแล้วนั้น ซึ่งคณะกรรมการมีหน้าที่ จัดทำแผนอัตรากำลัง ๓ ปี ของเทศบาลเมืองอ่างศิลา ประจำปีงบประมาณ ๒๕๖๗-๒๕๖๙ โดยให้สอดคล้องและคำนึงถึงภารกิจ อำนาจหน้าที่ตามกฎหมายกำหนดแผนและขั้นตอนการกระจายอำนาจให้แก่องค์กรปกครองส่วนท้องถิ่น กฎหมายว่าด้วยเทศบาล ลักษณะงานที่ต้องปฏิบัติความยาก

/และคุณภาพ...

และคุณภาพของงาน และปริมาณงานของส่วนราชการต่าง ๆ ในเทศบาล รวมทั้งภาระค่าใช้จ่ายของเทศบาลอ่างศิลา ที่จะต้องจ่ายในด้านบุคคล และการจัดสรรเงินงบประมาณของเทศบาล ตลอดระยะเวลา ๓ ปี อย่างน้อย ต้องประกอบด้วยสาระสำคัญดังนี้

๑. ศึกษาวิเคราะห์อำนาจหน้าที่และภารกิจความรับผิดชอบของเทศบาล ในช่วงระยะเวลา ๓ ปี
๒. ศึกษาวิเคราะห์ความต้องการกำลังคนทั้งหมดของเทศบาลในช่วงระยะเวลา ๓ ปี ว่าต้องการกำลังคน ประเภทใด ระดับใด จำนวนเท่าไร จึงจะสามารถปฏิบัติงานตามภารกิจที่อยู่ในอำนาจหน้าที่และความรับผิดชอบได้อย่างมีประสิทธิภาพ
๓. ศึกษาวิเคราะห์ประเมินความต้องการกำลังคนที่มีอยู่ในปัจจุบันและกำลังคน ที่ขาดอยู่และต้องการเพิ่มขึ้น อัตราความต้องการกำลังคน เพิ่มขึ้นเนื่องจาก การขยายงานหรือได้รับมอบหมายเพิ่มขึ้น อัตราการสูญเสียกำลังคนในแต่ละปี ตลอด ระยะเวลา ๓ ปี
๔. ศึกษาวิเคราะห์การวางแผนการใช้กำลังคน เป็นการวางแผนเพื่อให้มีการใช้กำลังคนที่มีอยู่ในองค์การบริหารส่วนตำบลให้เกิดประโยชน์สูงสุด โดยสำรวจและ ประเมินความรู้ความสามารถของกำลังคนที่มีอยู่การพัฒนาหรือฝึกอบรมกำลังคนที่มีอยู่ ให้มีประสิทธิภาพสูงขึ้น และใช้กำลังคนที่มีอยู่ให้เหมาะสมกับความรู้ความสามารถของ แต่ละคน
๕. ศึกษาวิเคราะห์ การจัดโครงสร้างการแบ่งส่วนราชการ การกำหนดหน้าที่ความรับผิดชอบของแต่ละส่วนราชการ การแบ่งงานภายในส่วนราชการ การ กำหนดตำแหน่งและระดับตำแหน่งต่างๆ ในแต่ละส่วนราชการ
๖. พิจารณาให้ความเห็น เสนอแนะ ทบทวน และขอปรับปรุงแผนอัตรากำลัง ตลอดระยะเวลา ๓ ปี ประจำปีงบประมาณ ๒๕๖๗ -๒๕๖๙

มติที่ประชุม

รับทราบ

๑.๒ การปรับปรุงแผนอัตรากำลัง ๓ ปี ประจำปีงบประมาณ พ.ศ. ๒๕๖๗ - ๒๕๖๙ (ปรับปรุงครั้งที่ ๑)

นายวินัย พันภัยพาล
ประธานกรรมการ ฯ

ตามที่เทศบาลเมืองอ่างศิลา ได้ขอความเห็นชอบปรับปรุงแผนอัตรากำลัง ๓ ปี ประจำปีงบประมาณ พ.ศ. ๒๕๖๗ - ๒๕๖๙ (ปรับปรุงครั้งที่ ๑) ต่อ ก.ท.จ.ชลบุรี ไปแล้วนั้น คณะกรรมการพนักงานเทศบาลจังหวัดชลบุรี ในการประชุมครั้งที่ ๖/๒๕๖๘ เมื่อวันที่ ๒๕ มิถุนายน ๒๕๖๘ มีมติเห็นชอบ

/การปรับปรุง...

การปรับปรุงแผนอัตรากำลัง ๓ ปีของเทศบาลเมืองอ่างศิลา และเทศบาลเมืองอ่างศิลาได้ประกาศ การปรับปรุงแผนอัตรากำลัง ๓ ปี ประจำปีงบประมาณ พ.ศ.๒๕๖๗- ๒๕๖๙ (ปรับปรุงครั้งที่ ๑) ประกาศ ณ วันที่ ๑ กรกฎาคม ๒๕๖๘ เป็นที่เรียบร้อยแล้ว โดยสรุปกรอบอัตรากำลัง ๓ ปี ประจำปีงบประมาณ พ.ศ. ๒๕๖๗ - ๒๕๖๙ (ปรับปรุงครั้งที่ ๑) ดังนี้

	กรอบอัตรากำลัง ๓ ปี ประจำปีงบประมาณ พ.ศ. ๒๕๖๗ - ๒๕๖๙	กรอบอัตรากำลัง ๓ ปี ประจำปีงบประมาณ พ.ศ. ๒๕๖๗ - ๒๕๖๙ (ปรับปรุงครั้งที่ ๑)
พนักงานเทศบาล	๑๐๕	๑๐๖
พนักงานครูเทศบาล	๗	๗
ลูกจ้างประจำ	๖	๓
พนักงานจ้างตามภารกิจ	๑๒๐	๑๔๒
พนักงานจ้างทั่วไป	๑๑๘	๑๑๖
รวม	๓๕๖	๓๗๔

ภาระค่าใช้จ่ายเกี่ยวกับเงินเดือนและประโยชน์ตอบแทนอื่น

- ก่อนปรับปรุงแผนอัตรากำลัง ๓ ปี ประจำปีงบประมาณ พ.ศ. ๒๕๖๗ - ๒๕๖๙ (ปรับปรุงครั้งที่ ๑) ปีงบประมาณ พ.ศ. ๒๕๖๘ ภาระค่าใช้จ่ายเกี่ยวกับเงินเดือนและประโยชน์ตอบแทนอื่น ตามมาตรา ๓๕ คิดเป็นร้อยละ ๒๗.๒๓

- หลังปรับปรุงแผนอัตรากำลัง ๓ ปี ประจำปีงบประมาณ พ.ศ. ๒๕๖๗ - ๒๕๖๙ (ปรับปรุงครั้งที่ ๑) ปีงบประมาณ พ.ศ. ๒๕๖๘ ภาระค่าใช้จ่ายเกี่ยวกับเงินเดือนและประโยชน์ตอบแทนอื่น ตามมาตรา ๓๕ คิดเป็นร้อยละ ๒๗.๖๓

มติที่ประชุม

รับทราบ

ระเบียบวาระที่ ๒ เรื่อง รับรองรายงานการประชุม

รับรองรายงานการประชุมคณะกรรมการจัดทำแผนอัตรากำลัง ๓ ปี ประจำปีงบประมาณ พ.ศ. ๒๕๖๗ - ๒๕๖๙ ครั้งที่ ๑/๒๕๖๘ วันที่ ๗ กรกฎาคม ๒๕๖๘

มติที่ประชุม

รับทราบ

/นายวินัย...

ระเบียบวาระที่ ๓ เรื่อง เสนอให้ที่ประชุมพิจารณา

๓.๑ การพิจารณาปรับปรุงตำแหน่งรองปลัดเทศบาล จากระดับต้นเป็นระดับกลาง

นายวินัย พันภัยพาล
ประธานกรรมการ ฯ

ต่อไปเป็นการพิจารณาเพื่อขอปรับปรุงตำแหน่งรองปลัดเทศบาล (นักบริหารงานท้องถิ่น ระดับต้น เป็น ระดับกลาง) ขอมอบให้กองการเจ้าหน้าที่ซึ่งทำหน้าที่เป็นเลขานุการในที่ประชุม ชี้แจงรายละเอียดให้คณะกรรมการได้พิจารณาร่วมกัน

นางสาวสุตินันท์ นันเรียม
กรรมการและเลขานุการ ฯ

ตามเอกสารประกอบการประชุมที่กองการเจ้าหน้าที่ได้จัดทำไว้ นำเรียนคณะกรรมการเกี่ยวกับที่ไปที่มา ดังนี้

- ประกาศคณะกรรมการพนักงานเทศบาลจังหวัดชลบุรี เรื่อง หลักเกณฑ์และเงื่อนไขเกี่ยวกับโครงสร้างส่วนราชการและระดับตำแหน่งของเทศบาล พ.ศ.๒๕๕๙ และที่แก้ไขเพิ่มเติม (ฉบับที่ ๔) พ.ศ.๒๕๖๕ ลงวันที่ ๑๑ กรกฎาคม ๒๕๖๕

- ประกาศเทศบาลเมืองอ่างศิลา เรื่อง กำหนดโครงสร้างการแบ่งส่วนราชการของเทศบาลเมืองอ่างศิลา ประจำปีงบประมาณ พ.ศ.๒๕๖๗ – ๒๕๖๙ ลงวันที่ ๑ กรกฎาคม ๒๕๖๘

- โดยประกาศคณะกรรมการพนักงานเทศบาลจังหวัดชลบุรี เรื่อง หลักเกณฑ์และเงื่อนไขเกี่ยวกับโครงสร้างส่วนราชการและระดับตำแหน่งของเทศบาล พ.ศ.๒๕๕๙ ประกอบกับมติที่ประชุม ก.ท.จ.ชลบุรี ในการประชุมครั้งที่ ๓/๒๕๕๙ เมื่อวันที่ ๓๑ มีนาคม ๒๕๕๙ ได้ประกาศกำหนดประเภทเทศบาลเมืองอ่างศิลา เป็นประเภทสามัญ ระดับสูง ซึ่งประกาศดังกล่าวตามหลักเกณฑ์ข้างต้น กำหนดให้ เทศบาลเมืองอ่างศิลา มีตำแหน่ง ดังนี้

เทศบาลประเภท สามัญ ระดับสูง	ตำแหน่งใน ทม.อ่างศิลา ปัจจุบัน	หมายเหตุ
ปลัดเทศบาล ให้เป็น บริหารท้องถิ่น ระดับสูง	ปลัดเทศบาล ระดับสูง	เป็นไปตามเงื่อนไข
รองปลัดเทศบาล เป็นบริหารท้องถิ่น ระดับกลาง มีจำนวนไม่เกิน ๒ อัตรา	รองปลัดเทศบาล ระดับกลาง ๑ อัตรา รองปลัดเทศบาล ระดับต้น ๑ อัตรา	หากภาระงาน ค่างานถึงตามเงื่อนไขสามารถ ปรับเป็น ระดับกลางได้ ต้องผ่านการประเมินตามเงื่อนไข
หัวหน้าส่วนราชการ ให้เป็นอำนวยการท้องถิ่น ระดับกลาง	เทศบาลเมืองอ่างศิลา มีส่วนราชการ ๘ ส่วนราชการ สำนักปลัดเทศบาล ระดับกลาง กองคลัง ระดับกลาง กองช่าง ระดับกลาง กองสาธารณสุขฯ ระดับกลาง กองการศึกษา ระดับกลาง กองยุทธศาสตร์ฯ ระดับกลาง กองสวัสดิการสังคม ระดับกลาง กองการเจ้าหน้าที่ ระดับกลาง	เป็นไปตามเงื่อนไข

นายวินัย พันภัยพาล เลขานุการได้ชี้แจงให้คณะกรรมการทราบแล้ว มีท่านใดจะสอบถามไหมครับ
ประธานกรรมการ ฯ

นายกัมปนาท จิตุภัทรกุล เกณฑ์การประเมินมีอะไรบ้างครับ
กรรมการ ฯ

นางสาวสุตินันท์ นันเยี่ยม - เกณฑ์การประเมิน สำหรับกรณีนี้คือ ตำแหน่ง รองปลัดเทศบาล จะปรับ
เลขานุการฯ ระดับตำแหน่ง จากระดับต้น เป็นระดับกลาง จะต้องมีความสัมพันธ์ตาม
หลักเกณฑ์และเงื่อนไข ดังนี้ค่ะ

ลำดับ	เงื่อนไขการประเมิน	ผลการประเมิน ตัวเอง
๑	ฐานะเทศบาล เทศบาลสามัญ ระดับสูง ได้แก่ เทศบาลที่มีฐานะเป็นเทศบาลเมือง	ผ่านเกณฑ์
๒	การtragบประมาณรายจ่าย เทศบาลtragบประมาณรายจ่ายประจำปี และฉบับเพิ่มเติม (ถ้ามี) ในปี งบประมาณที่ผ่านมา โดยไม่รวมเงินกู้ เงินอุดหนุนที่รัฐจัดสรรเป็น เงินเดือน ค่าจ้าง เงินเพิ่มที่เกี่ยวข้องกับเงินเดือนหรือเงินค่าจ้าง เทศบาลประเภทสามัญ ระดับสูง มีเงื่อนไข คือ เทศบาลtragบประมาณ รายจ่ายตั้งแต่ ๘๐ ล้านบาทขึ้นไป	ผ่านเกณฑ์
๓	ภาระค่าใช้จ่ายด้านบริหารงานบุคคล ภาระค่าใช้จ่ายตามมาตรา ๓๕ แห่งพระราชบัญญัติระเบียบบริหารงาน บุคคลส่วนท้องถิ่น พ.ศ.๒๕๔๒ ในปีงบประมาณที่ผ่านมา และในปีที่มี ค่าเฉลี่ยไม่เกินร้อยละ ๓๕ โดยในปีงบประมาณที่ขอนั้นให้คำนวณตาม กรอบแผนอัตรากำลัง ๓ ปี รวมกับภาระค่าใช้จ่ายที่เพิ่มขึ้นจากการ ปรับปรุงตำแหน่ง และภาระค่าใช้จ่ายที่รองรับผู้ดำรงตำแหน่งเดิม	ผ่านเกณฑ์
๔	ความพร้อมด้านโครงสร้างอัตรากำลัง ตำแหน่งสายงานผู้บริหารตามข้อ ๕ ของเทศบาลนั้น ไม่เป็นอัตรว่าง และมีตำแหน่งสายงานผู้ปฏิบัติว่างไม่เกินร้อยละ ๒๐ ของกรอบ อัตรากำลัง ๓ ปี ในปีขอประเมิน	ผ่านเกณฑ์
๕	งบเพื่อการลงทุน เทศบาลtragบประมาณรายจ่ายเพื่อการลงทุนตามระเบียบกระทรวงมหาดไทย ว่าด้วยการงบประมาณ ในปีงบประมาณที่ผ่านมาในสัดส่วนไม่ต่ำกว่า ร้อยละ ๒๐ ของงบประมาณรายจ่ายประจำปีและฉบับเพิ่มเติม(ถ้ามี)	ผ่านเกณฑ์

/นางสาวสุตินันท์...

นางสาวสุตินันท์ นันรัมย์
เลขานุการฯ

ค่ะ นอกจากมีคุณสมบัติผ่านเกณฑ์พื้นฐานตาม ๕ เงื่อนไขนี้แล้ว ยังต้องผ่าน
เกณฑ์การประเมินตัวชี้วัดค่างาน อีกด้วย ซึ่งการประเมินตัวชี้วัดค่างาน
(คะแนนเต็ม ๑,๐๐๐ คะแนน) โดยกำหนดระดับ ส่วนราชการระดับกลาง
ต้องได้คะแนนรวมตั้งแต่ ๖๐๐ คะแนนขึ้นไป ซึ่งเบื้องต้นได้ตรวจสอบแล้วว่า
ผ่านเกณฑ์

นายวินัย พันภัยพาล
ประธานกรรมการ ฯ

ตามที่กองการเจ้าหน้าที่ เลขานุการในที่ประชุมชี้แจงรายละเอียดไปแล้วนั้น
ลำดับต่อไป ขอมติที่ประชุมเห็นชอบเรื่อง การพิจารณา เพื่อขอปรับปรุง
ตำแหน่งรองปลัดเทศบาล (นักบริหารงานท้องถิ่น ระดับต้น เป็น ระดับกลาง)

**เห็นชอบ ให้เทศบาลเมืองอ่างศิลา กำหนดโครงสร้างแผนอัตรา
ในแผนอัตรากำลัง ๓ ปี ดังนี้**

กรอบโครงสร้างอัตรากำลังเดิม	กรอบโครงสร้างอัตรากำลังใหม่
รองปลัดเทศบาล (นักบริหารงานท้องถิ่น ระดับต้น) เลขที่ตำแหน่ง ๐๘-๒-๐๐-๑๑๐๑-๐๐๓ เทศบาลเมืองอ่างศิลา	รองปลัดเทศบาล (นักบริหารงานท้องถิ่น ระดับกลาง) เลขที่ตำแหน่ง ๐๘-๒-๐๐-๑๑๐๑-๐๐๓ เทศบาลเมืองอ่างศิลา

ภาระค่าใช้จ่ายเกี่ยวกับเงินเดือนและประโยชน์ตอบแทนอื่น

- ก่อนปรับปรุงแผนอัตรากำลัง ๓ ปี ประจำปีงบประมาณ
พ.ศ. ๒๕๖๗ - ๒๕๖๙ (ปรับปรุงครั้งที่ ๒) ปีงบประมาณ พ.ศ. ๒๕๖๘
ภาระค่าใช้จ่ายเกี่ยวกับเงินเดือนและประโยชน์ตอบแทนอื่น ตามมาตรา ๓๕
คิดเป็นร้อยละ ๒๗.๖๓

- หลังปรับปรุงแผนอัตรากำลัง ๓ ปี ประจำปีงบประมาณ
พ.ศ. ๒๕๖๗ - ๒๕๖๙ (ปรับปรุงครั้งที่ ๒) ปีงบประมาณ พ.ศ. ๒๕๖๙
ภาระค่าใช้จ่ายเกี่ยวกับเงินเดือนและประโยชน์ตอบแทนอื่น ตามมาตรา ๓๕
คิดเป็นร้อยละ ๒๘.๒๕

นายวินัย พันภัยพาล
ประธานกรรมการ ฯ

ลำดับการต่อไป ต้องทำอะไรบ้างในส่วนของงานบุคคล

นางสาวสุตินันท์ นันรัมย์
เลขานุการฯ

ในส่วนลำดับการต่อไป จะเสนอขอคณะกรรมการในการประเมินตัวชี้วัด
ตามหลักเกณฑ์ต่อไป ซึ่งจะใช้เวลาระยะหนึ่งในการดำเนินการค่ะ

/ระเบียบวาระที่ ๔...

ระเบียบวาระที่ ๔ เรื่อง อื่น ๆ

นายวินัย พันภัยพาล
ประธานกรรมการ ฯ

กรรมการท่านใดมีเรื่องอื่น ๆ ที่จะชี้แจงหรือเสนอแนะอีกหรือไม่ หากไม่มี
ผมขอปิดประชุมเพียงเท่านี้ครับ

เลิกประชุมเวลา ๑๕.๐๐ น.

(ลงชื่อ)..........ผู้บันทึกรายงานการประชุม

(นายปรัชญ์พงศ์ นาคบุตร)
นักทรัพยากรบุคคลชำนาญการ
ผู้ช่วยเลขานุการ ฯ

(ลงชื่อ)..........ผู้ตรวจรายงานการประชุม

(นางสาวสุตินันท์ นันรัมย์)
ผู้อำนวยการกองการเจ้าหน้าที่
กรรมการและเลขานุการ ฯ