



แผนอัตรากำลัง ๓ ปี
ประจำปีงบประมาณ พ.ศ. ๒๕๖๗ - ๒๕๖๙
(ปรับปรุงครั้งที่ ๓)

เทศบาลเมืองอ่างศิลา
อำเภอเมืองชลบุรี จังหวัดชลบุรี

ฝ่ายสรรหาและบรรจุแต่งตั้ง





ประกาศเทศบาลเมืองอ่างศิลา

เรื่อง การปรับปรุงแผนอัตรากำลัง ๓ ปี ประจำปีงบประมาณ พ.ศ. ๒๕๖๗ - ๒๕๖๙ (ปรับปรุงครั้งที่ ๓)

โดยที่เป็นการสมควรปรับปรุงแผนอัตรากำลัง ๓ ปี ประจำปีงบประมาณ พ.ศ. ๒๕๖๗ - ๒๕๖๙ เพื่อรองรับภารกิจ อำนาจหน้าที่ความรับผิดชอบ และปริมาณงานที่เพิ่มขึ้นของเทศบาล

อาศัยอำนาจตามความในมาตรา ๑๕ และมาตรา ๒๓ วรรคท้าย แห่งพระราชบัญญัติระเบียบบริหารงานบุคคลส่วนท้องถิ่น พ.ศ. ๒๕๔๒ ประกอบกับความในข้อ ๒๖ แห่งประกาศคณะกรรมการพนักงานเทศบาลจังหวัดชลบุรี เรื่อง หลักเกณฑ์และเงื่อนไขเกี่ยวกับการบริหารงานบุคคลของเทศบาล ลงวันที่ ๑๑ พฤศจิกายน ๒๕๔๕ และที่แก้ไขเพิ่มเติม ประกอบกับความในข้อ ๑๒ แห่งประกาศคณะกรรมการพนักงานเทศบาลจังหวัดชลบุรี เรื่อง หลักเกณฑ์และเงื่อนไขเกี่ยวกับพนักงานจ้าง (ฉบับที่ ๓) ลงวันที่ ๓๑ กรกฎาคม ๒๕๕๗ และมติคณะกรรมการพนักงานเทศบาลจังหวัดชลบุรี ในการประชุมครั้งที่ ๓/๒๕๖๙ เมื่อวันที่ ๒๖ มีนาคม ๒๕๖๙ เห็นชอบการปรับปรุงแผนอัตรากำลัง ๓ ปี ของเทศบาลเมืองอ่างศิลา จึงประกาศปรับปรุงแผนอัตรากำลัง ๓ ปี ประจำปีงบประมาณ พ.ศ. ๒๕๖๗ - ๒๕๖๙ (ปรับปรุงครั้งที่ ๓) ดังนี้

ข้อ ๑ ประกาศฉบับนี้เรียกว่า “ประกาศเทศบาลเมืองอ่างศิลา เรื่อง การปรับปรุงแผนอัตรากำลัง ๓ ปี ประจำปีงบประมาณ พ.ศ. ๒๕๖๗ - ๒๕๖๙ (ปรับปรุงครั้งที่ ๓)”

ข้อ ๒ ประกาศฉบับนี้ มีผลใช้บังคับตั้งแต่วันที่ ๑ เมษายน ๒๕๖๙ เป็นต้นไป

ข้อ ๓ ให้ปรับปรุงแผนอัตรากำลัง ๓ ปี ประจำปีงบประมาณ พ.ศ. ๒๕๖๗ - ๒๕๖๙ ของเทศบาลเมืองอ่างศิลา โดยมีโครงสร้างการแบ่งส่วนราชการ อัตรากำลัง การกำหนดตำแหน่ง ปรับลดระดับ และตัดโอนตำแหน่ง ตามแผนอัตรากำลัง ๓ ปี ประจำปีงบประมาณ พ.ศ. ๒๕๖๗ - ๒๕๖๙ (ปรับปรุงครั้งที่ ๓) แนบท้ายประกาศฉบับนี้

จึงประกาศให้ทราบโดยทั่วกัน

ประกาศ ณ วันที่ ๑ เมษายน พ.ศ. ๒๕๖๙

(นายวินัย พันภัยพาล)

นายกเทศมนตรีเมืองอ่างศิลา



ประกาศเทศบาลเมืองอ่างศิลา
เรื่อง กำหนดโครงสร้างการแบ่งส่วนราชการของเทศบาลเมืองอ่างศิลา
ประจำปีงบประมาณ พ.ศ. ๒๕๖๗ - ๒๕๖๙ (ปรับปรุงครั้งที่ ๓)

ด้วยคณะกรรมการพนักงานเทศบาลจังหวัดชลบุรี ในการประชุมครั้งที่ ๓/๒๕๖๙ เมื่อวันที่ ๒๖ มีนาคม ๒๕๖๙ มีมติเห็นชอบการปรับปรุงแผนอัตรากำลัง ๓ ปี ของเทศบาลเมืองอ่างศิลา

อาศัยอำนาจตามความในมาตรา ๑๕ และมาตรา ๒๓ วรรคท้าย แห่งพระราชบัญญัติระเบียบบริหารงานบุคคลส่วนท้องถิ่น พ.ศ. ๒๕๔๒ ประกอบกับความในข้อ ๒๖ แห่งประกาศคณะกรรมการพนักงานเทศบาลจังหวัดชลบุรี เรื่อง หลักเกณฑ์และเงื่อนไขเกี่ยวกับการบริหารงานบุคคลของเทศบาล ลงวันที่ ๑๑ พฤศจิกายน ๒๕๔๕ และที่แก้ไขเพิ่มเติม ประกอบกับความในข้อ ๑๒ แห่งประกาศคณะกรรมการพนักงานเทศบาลจังหวัดชลบุรี เรื่อง หลักเกณฑ์และเงื่อนไขเกี่ยวกับพนักงานจ้าง (ฉบับที่ ๓) ลงวันที่ ๓๑ กรกฎาคม ๒๕๕๗ ประกอบกับประกาศคณะกรรมการพนักงานเทศบาลจังหวัดชลบุรี เรื่อง หลักเกณฑ์และเงื่อนไขเกี่ยวกับโครงสร้างการแบ่งส่วนราชการ วิธีการบริหาร และการปฏิบัติงาน ของพนักงานเทศบาล และกิจการอันเกี่ยวกับการบริหารงานบุคคลในเทศบาล (ฉบับที่ ๔) พ.ศ. ๒๕๖๓ ลงวันที่ ๑ กุมภาพันธ์ ๒๕๖๔ ประกอบกับประกาศคณะกรรมการพนักงานเทศบาลจังหวัดชลบุรี เรื่อง กำหนดกอง สำนัก หรือส่วนราชการ ที่เรียกชื่ออย่างอื่นของเทศบาล พ.ศ. ๒๕๖๓ ลงวันที่ ๑ กุมภาพันธ์ ๒๕๖๔ และมติคณะกรรมการพนักงานเทศบาลจังหวัดชลบุรี ในการประชุมครั้งที่ ๓/๒๕๖๙ เมื่อวันที่ ๒๖ มีนาคม ๒๕๖๙ เห็นชอบการปรับปรุงแผนอัตรากำลัง ๓ ปี ของเทศบาลเมืองอ่างศิลา จึงประกาศกำหนดโครงสร้างการแบ่งส่วนราชการของเทศบาลเมืองอ่างศิลา ประจำปีงบประมาณ พ.ศ. ๒๕๖๗ - ๒๕๖๙ (ปรับปรุงครั้งที่ ๓) ดังนี้

๑. สำนักปลัดเทศบาล มีหน้าที่ความรับผิดชอบเกี่ยวกับ งานราชการทั่วไปของเทศบาล งานเลขานุการของนายกเทศมนตรี รองนายกเทศมนตรี ที่ปรึกษานายกเทศมนตรี และเลขานุการนายกเทศมนตรี งานกิจการสภาเทศบาล งานกิจการขนส่ง งานส่งเสริมการท่องเที่ยว งานส่งเสริมการเกษตร งานการพาณิชย์ งานป้องกันและบรรเทาสาธารณภัย งานเทศกิจ งานรักษาความสงบเรียบร้อย งานจราจร งานนิติการ งานทะเบียนราษฎร งานบัตรประจำตัวประชาชน งานการเลือกตั้ง และราชการที่มีได้กำหนดให้เป็นหน้าที่ของกอง สำนัก หรือส่วนราชการใดในเทศบาลเป็นการเฉพาะ รวมทั้งกำกับและเร่งรัดการปฏิบัติราชการของส่วนราชการในเทศบาลให้เป็นไปตามนโยบาย แนวทาง และแผนการปฏิบัติราชการของเทศบาล งานบริการข้อมูล สถิติ ช่วยเหลือ ให้คำแนะนำทางวิชาการ งานอื่น ๆ ที่เกี่ยวข้องและที่ได้รับมอบหมาย แบ่งส่วนราชการภายในออกเป็น ๒ ฝ่าย

๑.๑ ฝ่ายอำนวยการ มีหน้าที่ความรับผิดชอบ

๑.๑.๑ งานเลขานุการ

๑.๑.๒ งานบริหารงานทั่วไป

๑.๑.๓ งานส่งเสริมการท่องเที่ยว

/๑.๒ ฝ่ายปกครอง...

๑.๒ ฝ่ายปกครอง มีหน้าที่ความรับผิดชอบ

- ๑.๒.๑ งานป้องกันและบรรเทาสาธารณภัย
- ๑.๒.๒ งานรักษาความสงบ
- ๑.๒.๓ งานทะเบียนราษฎรและบัตรประจำตัวประชาชน
- ๑.๒.๔ งานนิติการ

๒. กองคลัง มีหน้าที่ความรับผิดชอบเกี่ยวกับ งานการจ่ายเงิน การรับเงิน การจัดเก็บภาษี ค่าธรรมเนียม และการพัฒนารายได้ งานสรุปผล สถิติการจัดเก็บภาษี ค่าธรรมเนียม งานนำส่งเงิน การเก็บรักษาเงินและเอกสารทางการเงิน งานการตรวจสอบใบสำคัญทุกประเภท งานการจัดทำบัญชี งานตรวจสอบบัญชีทุกประเภท งานเกี่ยวกับเงินเดือน ค่าจ้าง ค่าตอบแทน เงินบำเหน็จ บำนาญ และงานอื่น ๆ งานจัดทำหรือช่วยจัดทำงบประมาณและเงินนอกงบประมาณ งานเกี่ยวกับสถานะการเงินการคลัง งานการจัดสรรเงินต่าง ๆ งานทะเบียนคุมเงินรายได้และรายจ่ายต่าง ๆ งานควบคุมการเบิกจ่ายเงิน งานทำงบทดลองประจำเดือนและประจำปี งานเกี่ยวกับการจัดซื้อ จัดจ้าง จัดหา งานทะเบียนคุม งานการจำหน่าย พัสดุ ครุภัณฑ์ และทรัพย์สินต่าง ๆ งานเกี่ยวกับเงินประกันสัญญาทุกประเภท งานบริการ ข้อมูล สถิติ ช่วยเหลือให้คำแนะนำทางวิชาการด้านการเงิน การคลัง การบัญชี การพัสดุและทรัพย์สิน งานอื่น ๆ ที่เกี่ยวข้องและที่ได้รับมอบหมาย แบ่งส่วนราชการภายในออกเป็น ๔ ฝ่าย

๒.๑ ฝ่ายการเงินและบัญชี มีหน้าที่ความรับผิดชอบ

- ๒.๑.๑ งานการเงินและบัญชี
- ๒.๒ ฝ่ายบริหารงานทั่วไป มีหน้าที่ความรับผิดชอบ

- ๒.๒.๑ งานธุรการ
- ๒.๒.๒ งานพัสดุและทรัพย์สิน

๒.๓ ฝ่ายพัฒนารายได้ มีหน้าที่ความรับผิดชอบ

- ๒.๓.๑ งานพัฒนารายได้
- ๒.๓.๒ งานผลประโยชน์และกิจการพาณิชย์

๒.๔ ฝ่ายแผนที่ภาษีและทะเบียนทรัพย์สิน มีหน้าที่ความรับผิดชอบ

- ๒.๔.๑ งานแผนที่ภาษีและทะเบียนทรัพย์สิน

๓. กองช่าง มีหน้าที่ความรับผิดชอบเกี่ยวกับ งานสำรวจ งานออกแบบและเขียนแบบ งานประมาณราคา งานจัดทำราคากลาง งานจัดทำข้อมูลทางด้านวิศวกรรมต่าง ๆ งานจัดเก็บและทดสอบคุณภาพวัสดุ งานจัดทำทะเบียนประวัติโครงสร้างพื้นฐาน อาคาร สะพาน คลอง แหล่งน้ำ งานติดตั้งซ่อมบำรุงระบบไฟส่องสว่างและไฟสัญญาณจราจร งานปรับปรุงภูมิทัศน์ งานผังเมืองตามพระราชบัญญัติการผังเมือง งานการควบคุมอาคารตามระเบียบกฎหมาย งานตรวจสอบการก่อสร้าง งานจัดทำแผนปฏิบัติงานการก่อสร้างและซ่อมบำรุงประจำปี งานควบคุมการก่อสร้างและซ่อมบำรุง งานจัดทำประวัติติดตาม ควบคุมการปฏิบัติงาน เครื่องจักรกล งานจัดทำทะเบียนประวัติการใช้เครื่องจักรกลและยานพาหนะ งานแผนการบำรุงรักษา เครื่องจักรกลและยานพาหนะ งานเกี่ยวกับการประปา งานเกี่ยวกับการช่างสุขาภิบาล งานช่วยเหลือสนับสนุนเครื่องจักรกล งานช่วยเหลือสนับสนุนการป้องกันและบรรเทาสาธารณภัย งานช่วยเหลือสนับสนุนด้านทรัพยากรธรรมชาติและสิ่งแวดล้อม งานจัดทำทะเบียนควบคุมการจัดซื้อ เก็บรักษา การเบิกจ่าย วัสดุ อุปกรณ์ อะไหล่ น้ำมันเชื้อเพลิง งานบริการข้อมูล สถิติ ช่วยเหลือ ให้คำแนะนำทางวิชาการ ด้านวิศวกรรมต่าง ๆ งานอื่น ๆ ที่เกี่ยวข้องและที่ได้รับมอบหมาย แบ่งส่วนราชการภายในออกเป็น ๒ ฝ่าย

๓.๑ ฝ่ายแบบแผนและก่อสร้าง มีหน้าที่ความรับผิดชอบ

๓.๑.๑ งานบริหารงานทั่วไป

๓.๑.๒ งานสถาปัตยกรรม

๓.๑.๓ งานผังเมือง

๓.๑.๔ งานวิศวกรรมโยธา

๓.๒ ฝ่ายการโยธา มีหน้าที่ความรับผิดชอบ

๓.๒.๑ งานสาธารณูปโภค

๓.๒.๒ งานจัดสถานที่และไฟฟ้าสาธารณะ

๓.๒.๓ งานสวนสาธารณะ

๔. กองสาธารณสุขและสิ่งแวดล้อม มีหน้าที่ความรับผิดชอบเกี่ยวกับ งานการศึกษา ค้นคว้า วิจัย วิเคราะห์และจัดทำแผนงานด้านสาธารณสุข งานส่งเสริมสุขภาพ งานป้องกันเฝ้าระวังและควบคุมโรคติดต่อและโรคไม่ติดต่อ งานสุขาภิบาลในสถานประกอบการ งานสุขาภิบาลชุมชน งานอนามัยสิ่งแวดล้อม งานคุ้มครองผู้บริโภค งานให้บริการด้านสาธารณสุข งานเภสัชกรรม งานพยาธิวิทยา งานรังสีวิทยา งานวิชาการทางการแพทย์ งานวิเคราะห์ทางวิทยาศาสตร์ งานการแพทย์ งานการแพทย์ฉุกเฉิน งานรักษาพยาบาล งานศูนย์บริการสาธารณสุข งานโรงพยาบาลส่งเสริมสุขภาพตำบล งานบริหารสาธารณสุข งานส่งเสริมป้องกันควบคุมโรค งานเวชปฏิบัติครอบครัว งานหลักประกันสุขภาพ งานมาตรฐานและคุณภาพ หน่วยบริการ งานยุทธศาสตร์สาธารณสุข งานกฎหมายสาธารณสุข งานแพทย์แผนไทย งานส่งเสริมสนับสนุนการแพทย์แผนไทย งานกายภาพและอาชีวบำบัด งานฟื้นฟูสมรรถภาพและจิตใจผู้ป่วย งานทันตสาธารณสุข งานบริการรักษาความสะอาด งานบริการและพัฒนาระบบจัดการมูลฝอย งานบริหารจัดการสิ่งปฏิกูล งานส่งเสริมสนับสนุนการพัฒนาคุณภาพชีวิตเด็ก สตรี ผู้สูงอายุ ผู้พิการ และผู้ด้อยโอกาส งานอาสาสมัครสาธารณสุข งานป้องกันและบำบัดการติดสารเสพติด งานสัตว์แพทย์ งานศึกษา ค้นคว้า วิเคราะห์ วิจัย กำหนดมาตรการและแผนดำเนินงานด้านสิ่งแวดล้อม การประเมินผลกระทบด้านสิ่งแวดล้อม การเฝ้าระวัง และตรวจสอบคุณภาพสิ่งแวดล้อม งานส่งเสริมสนับสนุนด้านสิ่งแวดล้อม งานจัดทำและพัฒนาระบบฐานข้อมูลด้านการจัดการสิ่งแวดล้อม งานรณรงค์และฝึกอบรมสร้างจิตสำนึกด้านสิ่งแวดล้อม งานวางแผนและจัดทำแผนดำเนินงานด้านการเฝ้าระวัง ควบคุมมลพิษทางน้ำ อากาศ และเสียง งานเฝ้าระวัง บำบัด ตรวจสอบคุณภาพน้ำ อากาศ ของเสียและสารอันตรายต่าง ๆ งานบริการข้อมูล สถิติ ช่วยเหลือ ให้คำแนะนำทางวิชาการ งานอื่น ๆ ที่เกี่ยวข้องและที่ได้รับมอบหมาย แบ่งส่วนราชการภายในออกเป็น ๓ ฝ่าย

๔.๑ ฝ่ายบริหารงานทั่วไป มีหน้าที่ความรับผิดชอบ

๔.๑.๑ งานธุรการ

๔.๒ ฝ่ายบริหารงานสาธารณสุข มีหน้าที่ความรับผิดชอบ

๔.๒.๑ งานวางแผนสาธารณสุขชุมชน

๔.๒.๒ งานสุขาภิบาลอนามัยและสิ่งแวดล้อม

๔.๒.๓ งานรักษาความสะอาด

๔.๓ ฝ่ายบริการสาธารณสุข มีหน้าที่ความรับผิดชอบ

๔.๓.๑ งานป้องกันและควบคุมโรค

๔.๓.๒ งานส่งเสริมสุขภาพ

๔.๒.๓ งานสัตว์แพทย์

๕. กองยุทธศาสตร์...

๕. กองยุทธศาสตร์และงบประมาณ มีหน้าที่ความรับผิดชอบเกี่ยวกับ งานวิเคราะห์นโยบาย และแผนงาน งานยุทธศาสตร์ของเทศบาล งานจัดทำแผนพัฒนาเทศบาล งานส่งเสริมการมีส่วนร่วมของประชาชนในการพัฒนาท้องถิ่น งานประสานการจัดทำแผนพัฒนาจังหวัด งานคณะกรรมการพัฒนาเทศบาล งานคณะกรรมการจัดทำแผนพัฒนาเทศบาล งานงบประมาณ งานเสนอแนะขอรับการจัดสรรเงินอุดหนุนของเทศบาล งานจัดทำเทศบัญญัติงบประมาณรายจ่ายประจำปีและฉบับเพิ่มเติม (ถ้ามี) งานตรวจติดตามและประเมินผลแผนงานและโครงการ งานประชาสัมพันธ์ งานบริการและเผยแพร่วิชาการ งานสถิติข้อมูล งานสารสนเทศ งานจัดทำและพัฒนาระบบข้อมูลสารสนเทศของเทศบาล งานบริการข้อมูลสถิติช่วยเหลือ ให้คำแนะนำทางวิชาการ งานอื่น ๆ ที่เกี่ยวข้องและที่ได้รับมอบหมาย แบ่งส่วนราชการภายใน ออกเป็น ๒ ฝ่าย

๕.๑ ฝ่ายแผนงานและงบประมาณ มีหน้าที่ความรับผิดชอบ

๕.๑.๑ งานบริหารงานทั่วไป

๕.๑.๒ งานวิเคราะห์นโยบายและแผน

๕.๑.๓ งานงบประมาณ

๕.๒ ฝ่ายบริการและเผยแพร่วิชาการ มีหน้าที่ความรับผิดชอบ

๕.๒.๑ งานบริการและเผยแพร่วิชาการ

๖. กองการศึกษา มีหน้าที่ความรับผิดชอบเกี่ยวกับ งานบริหารการศึกษา งานพัฒนาการศึกษา ทั้งการศึกษาในระบบการศึกษา การศึกษานอกระบบการศึกษา และการศึกษาตามอัธยาศัย เช่น การจัดการศึกษาปฐมวัย อนุบาลศึกษา ปฐมศึกษา มัธยมศึกษา และอาชีวศึกษา งานบริหารวิชาการ ด้านการศึกษา งานโรงเรียน งานกิจการนักเรียน งานการศึกษาปฐมวัย งานขยายโอกาสทางการศึกษา งานฝึกและส่งเสริมอาชีพ งานห้องสมุด งานพิพิธภัณฑ์ งานเครือข่ายทางการศึกษา งานศึกษานิเทศ งานส่งเสริมคุณภาพและมาตรฐานหลักสูตร งานพัฒนาสื่อเทคโนโลยีและนวัตกรรมทางการศึกษา งานการศาสนา งานบำรุงศิลปะ จารีตประเพณี ภูมิปัญญาท้องถิ่น และวัฒนธรรมอันดีของท้องถิ่น งานการกีฬา และนันทนาการ งานกิจกรรมเด็กเยาวชน และการศึกษานอกโรงเรียน งานศูนย์พัฒนาเด็กเล็ก งานส่งเสริมสวัสดิการ สวัสดิภาพ และกองทุนเพื่อการศึกษา งานบริการข้อมูล สถิติ ช่วยเหลือให้คำแนะนำทางวิชาการ งานอื่น ๆ ที่เกี่ยวข้องและที่ได้รับมอบหมาย แบ่งส่วนราชการภายในออกเป็น ๒ ฝ่าย และศูนย์พัฒนาเด็กเล็ก เทศบาลเมืองอ่างศิลา เฉลิมพระเกียรติ

๖.๑ ฝ่ายบริหารการศึกษา มีหน้าที่ความรับผิดชอบ

๖.๑.๑ งานบริหารงานทั่วไป

๖.๑.๒ งานงบประมาณ

๖.๑.๓ งานโรงเรียน

๖.๑.๔ งานการศึกษาปฐมวัย

๖.๒ ฝ่ายส่งเสริมการศึกษา ศาสนาและวัฒนธรรม มีหน้าที่ความรับผิดชอบ

๖.๒.๑ งานกิจกรรมเด็กและเยาวชน

๖.๒.๒ งานส่งเสริมประเพณี ศิลปวัฒนธรรม

๖.๒.๓ งานห้องสมุด พิพิธภัณฑ์และเครือข่ายทางการศึกษา

๖.๒.๔ งานกีฬาและนันทนาการ

๖.๓ ศูนย์พัฒนาเด็กเล็กเทศบาลเมืองอ่างศิลา เฉลิมพระเกียรติ

๗. กองสวัสดิการสังคม มีหน้าที่ความรับผิดชอบเกี่ยวกับ งานจัดทำแผนงานด้านการพัฒนาสังคม ด้านสวัสดิการสังคมและด้านสังคมสงเคราะห์ งานพัฒนาระบบ รูปแบบมาตรการ และวิธีการพัฒนาสังคม การจัดสวัสดิการสังคม และการสังคมสงเคราะห์ที่สอดคล้องกับสภาพปัญหาและความต้องการของประชาชน งานพัฒนาชุมชน งานสำรวจและจัดตั้งคณะกรรมการชุมชน งานจัดระเบียบชุมชนงานส่งเสริมสนับสนุนการจัดสวัสดิการสังคมแก่เด็ก สตรี ผู้สูงอายุ ผู้พิการ และผู้ด้อยโอกาส งานฝึกอบรมและเผยแพร่ความรู้เกี่ยวกับการพัฒนาชุมชน งานสังคมสงเคราะห์เด็ก สตรี ผู้สูงอายุ ผู้พิการ ทูพพลภาพ ผู้ด้อยโอกาส ผู้ไร้ที่พึ่ง ผู้ประสบภัยพิบัติต่าง ๆ งานสงเคราะห์เด็กและเยาวชน ผู้พิการทางร่างกายและสมอง งานสงเคราะห์เด็กและเยาวชนผู้ถูกทอดทิ้ง เร่ร่อน ไร้ที่พึ่ง ถูกทำร้ายร่างกาย งานส่งเสริมสวัสดิภาพเด็กและเยาวชนที่ประพฤติน่าไม่เหมาะสมแก่วัย งานสงเคราะห์ครอบครัวที่ประสบปัญหาความเดือดร้อนและเผยแพร่ความรู้เกี่ยวกับการดำเนินชีวิตในครอบครัว งานด้านจิตวิทยา งานจ่ายเงินเบี้ยยังชีพผู้สูงอายุ ผู้พิการ การส่งเสริมและพัฒนาอาชีพ ฯลฯ งานบริการข้อมูล สถิติ ช่วยเหลือให้คำแนะนำทางวิชาการ งานอื่น ๆ ที่เกี่ยวข้องและที่ได้รับมอบหมาย โดยแบ่งส่วนราชการภายในออกเป็น ๒ ฝ่าย

๗.๑ ฝ่ายส่งเสริมสวัสดิการสังคม มีหน้าที่ความรับผิดชอบ

๗.๑.๑ งานสังคมสงเคราะห์

๗.๒ ฝ่ายพัฒนาชุมชน มีหน้าที่ความรับผิดชอบ

๗.๒.๑ งานพัฒนาชุมชน

๘. กองการเจ้าหน้าที่ มีหน้าที่ความรับผิดชอบเกี่ยวกับ การบริหารงานบุคคลของพนักงานเทศบาล ข้าราชการครูและบุคลากรทางการศึกษา ลูกจ้างประจำ และพนักงานจ้างของเทศบาล งานวิเคราะห์การวางแผนอัตรากำลัง งานจัดตั้งส่วนราชการและการปรับปรุงโครงสร้างส่วนราชการ งานการกำหนดตำแหน่งและการปรับปรุงการกำหนดตำแหน่ง งานการสรรหาเกี่ยวกับการสอบแข่งขัน สอบคัดเลือก การคัดเลือก การย้าย การโอน การรับโอน การคัดเลือกเพื่อรับโอน งานบรรจุและแต่งตั้ง งานจัดทำ ควบคุม ตรวจสอบ แก้ไข บันทึกข้อมูลทะเบียนประวัติ งานระบบสารสนเทศข้อมูลบุคลากรท้องถิ่นแห่งชาติ งานการประเมินผลการปฏิบัติราชการ งานเกี่ยวกับเงินเดือน ค่าจ้าง และค่าตอบแทน งานการคัดเลือกเพื่อเลื่อนและแต่งตั้งพนักงานเทศบาลให้ดำรงตำแหน่งในระดับที่สูงขึ้น งานการประเมินเพื่อเลื่อนวิทยฐานะข้าราชการครู งานการลาทุกประเภท งานสิทธิสวัสดิการทุกประเภท งานส่งเสริมสนับสนุนการเพิ่มสมรรถภาพในการปฏิบัติงาน งานแผนพัฒนาบุคลากร งานฝึกอบรม งานการรักษาวินัย การดำเนินการทางวินัย การอุทธรณ์ และการร้องทุกข์ งานสนับสนุนเสริมสร้างคุณธรรมจริยธรรมและจรรยาบรรณ งานการให้พ้นจากราชการ งานเลขานุการคณะกรรมการหรือคณะอนุกรรมการเกี่ยวกับการบริหารงานบุคคล งานบริการข้อมูล สถิติ ช่วยเหลือให้คำแนะนำทางวิชาการ งานอื่น ๆ ที่เกี่ยวข้องและที่ได้รับมอบหมาย แบ่งส่วนราชการภายในออกเป็น ๒ ฝ่าย

๘.๑ ฝ่ายสรรหาและบรรจุแต่งตั้ง มีหน้าที่ความรับผิดชอบ

๘.๑.๑ งานสรรหาและบรรจุแต่งตั้ง

๘.๑.๒ งานบริหารงานทั่วไป

๘.๒ ฝ่ายส่งเสริมและพัฒนาบุคลากร มีหน้าที่ความรับผิดชอบ

๘.๒.๑ งานส่งเสริมและพัฒนาบุคลากร

๙. หน่วยตรวจสอบภายใน มีหน้าที่ความรับผิดชอบเกี่ยวกับ งานจัดทำแผนการตรวจสอบภายในประจำปี งานการตรวจสอบความถูกต้องและเชื่อถือได้ของเอกสารการเงิน การบัญชี เอกสารการรับการเงินทุกประเภท ตรวจสอบการเก็บรักษาหลักฐานการเงิน การบัญชี งานตรวจสอบการสรรหาพัสดุและทรัพย์สิน การเก็บรักษาพัสดุและทรัพย์สิน งานตรวจสอบการทำประโยชน์จากทรัพย์สินของเทศบาล งานตรวจสอบ ติดตามและการประเมินผลการดำเนินงานตามแผนงาน โครงการให้เป็นไปตามนโยบาย วัตถุประสงค์ และเป้าหมายที่กำหนดอย่างมีประสิทธิภาพ ประสิทธิผลและประหยัด งานวิเคราะห์ และประเมินความมีประสิทธิภาพ ประหยัด คุ่มค่าในการใช้ทรัพยากรของส่วนราชการต่าง ๆ งานประเมินการควบคุมภายในของหน่วยรับตรวจ งานรายงานผลการตรวจสอบภายใน งานบริการข้อมูล สถิติ ช่วยเหลือให้คำแนะนำแนวทางแก้ไข ปรับปรุงการปฏิบัติงานแก่หน่วยรับตรวจและผู้เกี่ยวข้อง งานอื่น ๆ ที่เกี่ยวข้อง และที่ได้รับมอบหมาย

จึงประกาศให้ทราบโดยทั่วกัน และให้มีผลตั้งแต่วันที่ ๑ เมษายน พ.ศ. ๒๕๖๙ เป็นต้นไป

ประกาศ ณ วันที่ ๑ เมษายน พ.ศ. ๒๕๖๙



(นายวินัย พันภัยพาล)

นายกเทศมนตรีเมืองอ่างศิลา

ตารางสรุปแผนอัตรากำลัง ๓ ปี
ประจำปีงบประมาณ
พ.ศ. ๒๕๖๗ - ๒๕๖๙
(ปรับปรุงครั้งที่ ๓)

ตารางสรุปแผนอัตรากำลัง ๓ ปี ประจำปีงบประมาณ พ.ศ. ๒๕๖๗ - ๒๕๖๙ (ปรับปรุงครั้งที่ ๓)
เทศบาลเมืองอ่างศิลา อำเภอเมืองชลบุรี จังหวัดชลบุรี

ส่วนราชการของเทศบาล	ตามกรอบอัตรากำลัง															รวม	อัตรากำลังที่มีอยู่เดิม	อัตรากำลังที่ขอเพิ่ม/ลด						ค่าใช้จ่าย																								
	บริหารท้องถิ่น			อำนวยการท้องถิ่น			วิชาการ				ทั่วไป							(+/-)						(ไม่เกินร้อยละ ๔๐ %)																								
	พื้น	กลาง	สูง	พื้น	กลาง	สูง	ปก.	ชก.	ชพ.	ชช.	ปง.	ชง.	อส.	ครู	ป.			พก.	พท.	พนักงานผู้สูงอายุ	๒๕๖๗	๒๕๖๘	๒๕๖๙	เพิ่ม	ลด	เพิ่ม	ลด	๒๕๖๗	๒๕๖๘	๒๕๖๙																		
นักบริหารงานท้องถิ่น	-	๒	๑	-	-	-	-	-	-	-	-	-	-	-	-	-	-	-	-	-	-	-	-	-	-	-	-	-	๓	ประเภท	จำนวน	เพิ่ม	ลด	เพิ่ม	ลด	เพิ่ม	ลด	จ.	๗๐,๙๑๕,๖๘๐	๘๑,๐๔๕,๙๖๐	๙๑,๑๒๗,๘๒๐							
สำนักปลัดเทศบาล	-	-	-	๒	๑	-	๙	๒	-	-	๕	๒	-	-	๑	๓๘	๑๙	๑	-	-	-	-	-	-	-	-	-	-	-	๘๐	พ.	๑๐๖	-	-	-	-	๑๑	-	ด.	๑๐,๖๓๗,๓๕๒	๑๒,๑๕๖,๘๙๔	๑๓,๖๖๙,๑๗๓						
กองคลัง	-	-	-	๔	๑	-	๔	๑	-	-	๗	๓	-	-	-	๑๙	๓	-	-	-	-	-	-	-	-	-	-	-	-	๔๒	ครู	๗	-	-	-	-	-	-	รวม	๘๑,๕๕๓,๐๓๒	๙๓,๒๐๒,๘๕๔	๑๐๔,๗๙๖,๙๙๓						
กองช่าง	-	-	-	๒	๑	-	๔	-	-	-	๖	๓	๑	-	๑	๓๑	๒๑	-	-	-	-	-	-	-	-	-	-	-	-	๗๐	ป.	๓	-	-	-	-	-	-	ปัจ.	๓๐๔,๕๐๐,๐๐๐	๓๓๔,๙๖๕,๐๐๐	๓๙๔,๘๕๖,๐๐๐						
การสาธารณสุขและสิ่งแวดล้อม	-	-	-	๓	๑	-	๘	๒	๑	-	๓	๑	-	-	๑	๓๗	๖๙	-	-	-	-	-	-	-	-	-	-	-	-	๑๒๖	พก.	๑๔๒	-	-	-	-	๑๗	-	ร้อยละ	๒๖.๗๘	๒๗.๘๒	๒๖.๒๗						
กองยุทธศาสตร์และงบประมาณ	-	-	-	๒	๑	-	๑	๔	-	-	-	-	-	-	-	๑๐	๓	-	-	-	-	-	-	-	-	-	-	-	-	๒๑	พท.	๑๑๖	-	-	-	-	๑๗	-										
กองการศึกษา	-	-	-	๒	๑	-	๕	-	-	-	๑	๑	-	๗	-	๑๓	๑๕	-	-	-	-	-	-	-	-	-	-	-	-	๔๕	พนักงานผู้สูงอายุ	๑	-	-	-	-	-	-										
กองสวัสดิการสังคม	-	-	-	๒	๑	-	๔	-	-	-	๒	-	-	-	-	๖	๑	-	-	-	-	-	-	-	-	-	-	-	-	๑๖	รวม	๓๗๕	๐	๐	๐	๐	๔๕	๐										
หน่วยตรวจสอบภายใน	-	-	-	-	-	-	-	-	-	-	-	-	-	-	-	-	-	-	-	-	-	-	-	-	-	-	-	-	-	๑																		
กองการเจ้าหน้าที่	-	-	-	๒	๑	-	๔	๑	-	-	๑	-	-	-	-	๕	๒	-	-	-	-	-	-	-	-	-	-	-	-	๑๖																		
รวม	๐	๒	๑	๑๙	๘	๐	๓๙	๑๑	๑	๐	๒๕	๑๐	๑	๗	๓	๑๕๙	๑๓๓	๑	๔๒๐																													

หมายเหตุ พ. = พนักงานเทศบาล
ป. = ลูกจ้างประจำ
พก. = พนักงานจ้างตามภารกิจ
พท. = พนักงานจ้างทั่วไป

จ. = ค่าใช้จ่าย + ค่าจ้างพนักงานจ้างตามแผนอัตรากำลัง
ด. = ประโยชน์ตอบแทนอื่น
ปัจ. = ประมาณการงบประมาณรายจ่ายประจำปี

(นายวินัย พันภัยพาล)
นายกเทศมนตรีเมืองอ่างศิลา

(นายกำปนาท จิตกัทรกุล)
ปลัดเทศบาลเมืองอ่างศิลา

ส่วนราชการของเทศบาล	ตำแหน่งที่มีคนครอง	ตำแหน่งที่ว่างเต็ม	ตำแหน่งที่ยุบเลิก	ตำแหน่งที่กำหนดใหม่	รวมตำแหน่งในแผน ๓ ปี	หมายเหตุ
นักบริหารงานท้องถิ่น	๓	๐	๐	๐	๓	
สำนักปลัดเทศบาล	๕๕	๑๕	๐	๑๐	๘๐	
กองคลัง	๒๖	๑๖	๐	๐	๔๒	
กองช่าง	๔๔	๑๐	๐	๑๖	๗๐	
กองสาธารณสุขและสิ่งแวดล้อม	๙๙	๑๕	๐	๑๒	๑๒๖	
กองยุทธศาสตร์และงบประมาณ	๑๔	๕	๐	๒	๒๑	
กองการศึกษา	๒๘	๑๒	๐	๕	๔๕	
กองสวัสดิการสังคม	๑๓	๓	๐	๐	๑๖	
หน่วยตรวจสอบภายใน	๑	๐	๐	๐	๑	
กองการเจ้าหน้าที่	๗	๙	๐	๐	๑๖	
รวม	๒๙๐	๘๕	๐	๔๕	๔๒๐	

๘. โครงสร้างการกำหนดส่วนราชการ

๘.๑ โครงสร้าง

๘. โครงสร้างการกำหนดส่วนราชการ

๘.๑ โครงสร้าง

เทศบาลเมืองอ่างศิลา กำหนดโครงสร้างส่วนราชการในรอบการปรับปรุงแผนอัตรากำลัง ๓ ปี ประจำปีงบประมาณ พ.ศ. ๒๕๖๗ - ๒๕๖๙ ครั้งที่ ๓ ดังนี้

โครงสร้างตามแผนอัตรากำลังใหม่ ประจำปีงบประมาณ พ.ศ. ๒๕๖๗ - ๒๕๖๙ (ปรับปรุงครั้งที่ ๒)	โครงสร้างตามแผนอัตรากำลังใหม่ ประจำปีงบประมาณ พ.ศ. ๒๕๖๗ - ๒๕๖๙ (ปรับปรุงครั้งที่ ๓)	หมายเหตุ
- ปลัดเทศบาล (นักบริหารงานท้องถิ่น ระดับสูง) - รองปลัดเทศบาล (นักบริหารงานท้องถิ่น ระดับกลาง) - รองปลัดเทศบาล (นักบริหารงานท้องถิ่น ระดับกลาง)	- ปลัดเทศบาล (นักบริหารงานท้องถิ่น ระดับสูง) - รองปลัดเทศบาล (นักบริหารงานท้องถิ่น ระดับกลาง) - รองปลัดเทศบาล (นักบริหารงานท้องถิ่น ระดับกลาง)	
๑. สำนักปลัดเทศบาล ๑.๑ ฝ่ายอำนวยการ - งานเลขานุการ - งานบริหารงานทั่วไป - งานส่งเสริมการท่องเที่ยว ๑.๒ ฝ่ายปกครอง - งานป้องกันและบรรเทาสาธารณภัย - งานรักษาความสงบ - งานทะเบียนราษฎรและบัตรประจำตัวประชาชน - งานนิติการ	๑. สำนักปลัดเทศบาล ๑.๑ ฝ่ายอำนวยการ - งานเลขานุการ - งานบริหารงานทั่วไป - งานส่งเสริมการท่องเที่ยว ๑.๒ ฝ่ายปกครอง - งานป้องกันและบรรเทาสาธารณภัย - งานรักษาความสงบ - งานทะเบียนราษฎรและบัตรประจำตัวประชาชน - งานนิติการ	
๒. กองคลัง ๒.๑ ฝ่ายการเงินและบัญชี - งานการเงินและบัญชี ๒.๒ ฝ่ายบริหารงานทั่วไป - งานธุรการ - งานพัสดุและทรัพย์สิน ๒.๓ ฝ่ายพัฒนารายได้ - งานพัฒนารายได้ - งานผลประโยชน์และกิจการพาณิชย์ ๒.๔ ฝ่ายแผนที่ภาษีและทะเบียนทรัพย์สิน - งานแผนที่ภาษีและทะเบียนทรัพย์สิน	๒. กองคลัง ๒.๑ ฝ่ายการเงินและบัญชี - งานการเงินและบัญชี ๒.๒ ฝ่ายบริหารงานทั่วไป - งานธุรการ - งานพัสดุและทรัพย์สิน ๒.๓ ฝ่ายพัฒนารายได้ - งานพัฒนารายได้ - งานผลประโยชน์และกิจการพาณิชย์ ๒.๔ ฝ่ายแผนที่ภาษีและทะเบียนทรัพย์สิน - งานแผนที่ภาษีและทะเบียนทรัพย์สิน	

โครงสร้างตามแผนอัตรากำลังใหม่ ประจำปีงบประมาณ พ.ศ. ๒๕๖๗ - ๒๕๖๙ (ปรับปรุงครั้งที่ ๒)	โครงสร้างตามแผนอัตรากำลังใหม่ ประจำปีงบประมาณ พ.ศ. ๒๕๖๗ - ๒๕๖๙ (ปรับปรุงครั้งที่ ๓)	หมายเหตุ
<p>๓. กองช่าง</p> <p>๓.๑ ฝ่ายแบบแผนและก่อสร้าง</p> <ul style="list-style-type: none">- งานบริหารงานทั่วไป- งานสถาปัตยกรรม- งานผังเมือง- งานวิศวกรรมโยธา <p>๓.๒ ฝ่ายการโยธา</p> <ul style="list-style-type: none">- งานสาธารณูปโภค- งานจัดสถานที่และการไฟฟ้าสาธารณะ- งานสวนสาธารณะ	<p>๓. กองช่าง</p> <p>๓.๑ ฝ่ายแบบแผนและก่อสร้าง</p> <ul style="list-style-type: none">- งานบริหารงานทั่วไป- งานสถาปัตยกรรม- งานผังเมือง- งานวิศวกรรมโยธา <p>๓.๒ ฝ่ายการโยธา</p> <ul style="list-style-type: none">- งานสาธารณูปโภค- งานจัดสถานที่และการไฟฟ้าสาธารณะ- งานสวนสาธารณะ	
<p>๔. กองสาธารณสุขและสิ่งแวดล้อม</p> <p>๔.๑ ฝ่ายบริหารงานทั่วไป</p> <ul style="list-style-type: none">- งานธุรการ- งานการเงินและบัญชี <p>๔.๒ ฝ่ายบริหารงานสาธารณสุข</p> <ul style="list-style-type: none">- งานวางแผนสาธารณสุขชุมชน- งานสุขาภิบาลอนามัยและสิ่งแวดล้อม- งานสัตวแพทย์- งานรักษาความสะอาด <p>๔.๓ ฝ่ายบริการสาธารณสุข</p> <ul style="list-style-type: none">- งานเผยแพร่และฝึกอบรม- งานป้องกันและควบคุมโรค- งานส่งเสริมสุขภาพ- งานศูนย์บริการสาธารณสุข	<p>๔. กองสาธารณสุขและสิ่งแวดล้อม</p> <p>๔.๑ ฝ่ายบริหารงานทั่วไป</p> <ul style="list-style-type: none">- งานธุรการ <p>๔.๒ ฝ่ายบริหารงานสาธารณสุข</p> <ul style="list-style-type: none">- งานวางแผนสาธารณสุขชุมชน- งานสุขาภิบาลอนามัยและสิ่งแวดล้อม- งานรักษาความสะอาด <p>๔.๓ ฝ่ายบริการสาธารณสุข</p> <ul style="list-style-type: none">- งานป้องกันและควบคุมโรค- งานส่งเสริมสุขภาพ- งานสัตวแพทย์	
<p>๕. กองยุทธศาสตร์และงบประมาณ</p> <p>๕.๑ ฝ่ายแผนงานและงบประมาณ</p> <ul style="list-style-type: none">- งานบริหารงานทั่วไป- งานวิเคราะห์นโยบายและแผน- งานงบประมาณ <p>๕.๒ ฝ่ายบริการและเผยแพร่วิชาการ</p> <ul style="list-style-type: none">- งานบริการและเผยแพร่วิชาการ	<p>๕. กองยุทธศาสตร์และงบประมาณ</p> <p>๕.๑ ฝ่ายแผนงานและงบประมาณ</p> <ul style="list-style-type: none">- งานบริหารงานทั่วไป- งานวิเคราะห์นโยบายและแผน- งานงบประมาณ <p>๕.๒ ฝ่ายบริการและเผยแพร่วิชาการ</p> <ul style="list-style-type: none">- งานบริการและเผยแพร่วิชาการ	

โครงสร้างตามแผนอัตรากำลังใหม่ ประจำปีงบประมาณ พ.ศ. ๒๕๖๗ - ๒๕๖๙ (ปรับปรุงครั้งที่ ๒)	โครงสร้างตามแผนอัตรากำลังใหม่ ประจำปีงบประมาณ พ.ศ. ๒๕๖๗ - ๒๕๖๙ (ปรับปรุงครั้งที่ ๓)	หมายเหตุ
<p>๖. กองการศึกษา</p> <p>๖.๑ ฝ่ายบริหารการศึกษา</p> <ul style="list-style-type: none">- งานบริหารงานทั่วไป- งานงบประมาณ- งานโรงเรียน- งานการศึกษาปฐมวัย <p>๖.๒ ฝ่ายส่งเสริมการศึกษา ศาสนาและวัฒนธรรม</p> <ul style="list-style-type: none">- งานกิจกรรมเด็กและเยาวชน- งานส่งเสริมประเพณี ศิลปวัฒนธรรม- งานห้องสมุด พิพิธภัณฑ์และเครือข่ายทางการศึกษา- งานกีฬาและนันทนาการ <p>๖.๓ ศูนย์พัฒนาเด็กเล็กเทศบาลเมืองอ่างศิลาเฉลิมพระเกียรติ</p>	<p>๖. กองการศึกษา</p> <p>๖.๑ ฝ่ายบริหารการศึกษา</p> <ul style="list-style-type: none">- งานบริหารงานทั่วไป- งานงบประมาณ- งานโรงเรียน- งานการศึกษาปฐมวัย <p>๖.๒ ฝ่ายส่งเสริมการศึกษา ศาสนาและวัฒนธรรม</p> <ul style="list-style-type: none">- งานกิจกรรมเด็กและเยาวชน- งานส่งเสริมประเพณี ศิลปวัฒนธรรม- งานห้องสมุด พิพิธภัณฑ์และเครือข่ายทางการศึกษา- งานกีฬาและนันทนาการ <p>๖.๓ ศูนย์พัฒนาเด็กเล็กเทศบาลเมืองอ่างศิลาเฉลิมพระเกียรติ</p>	
<p>๗. กองสวัสดิการสังคม</p> <p>๗.๑ ฝ่ายส่งเสริมสวัสดิการสังคม</p> <ul style="list-style-type: none">- งานสังคมสงเคราะห์ <p>๗.๒ ฝ่ายพัฒนาชุมชน</p> <ul style="list-style-type: none">- งานพัฒนาชุมชน	<p>๗. กองสวัสดิการสังคม</p> <p>๗.๑ ฝ่ายส่งเสริมสวัสดิการสังคม</p> <ul style="list-style-type: none">- งานสังคมสงเคราะห์ <p>๗.๒ ฝ่ายพัฒนาชุมชน</p> <ul style="list-style-type: none">- งานพัฒนาชุมชน	
<p>๘. หน่วยตรวจสอบภายใน</p> <ul style="list-style-type: none">- งานตรวจสอบภายใน	<p>๘. หน่วยตรวจสอบภายใน</p> <ul style="list-style-type: none">- งานตรวจสอบภายใน	
<p>๙. กองการเจ้าหน้าที่</p> <p>๙.๑ ฝ่ายสรรหาและบรรจุแต่งตั้ง</p> <ul style="list-style-type: none">- งานสรรหาและบรรจุแต่งตั้ง- งานบริหารงานทั่วไป <p>๙.๒ ฝ่ายส่งเสริมและพัฒนาบุคลากร</p> <ul style="list-style-type: none">- งานส่งเสริมและพัฒนาบุคลากร	<p>๙. กองการเจ้าหน้าที่</p> <p>๙.๑ ฝ่ายสรรหาและบรรจุแต่งตั้ง</p> <ul style="list-style-type: none">- งานสรรหาและบรรจุแต่งตั้ง- งานบริหารงานทั่วไป <p>๙.๒ ฝ่ายส่งเสริมและพัฒนาบุคลากร</p> <ul style="list-style-type: none">- งานส่งเสริมและพัฒนาบุคลากร	

๘.๒ การวิเคราะห์การกำหนดตำแหน่ง

๘.๒ การวิเคราะห์การกำหนดตำแหน่ง

กรอบอัตรากำลัง ๓ ปี ประจำปีงบประมาณ พ.ศ. ๒๕๖๗ - ๒๕๖๙ (ปรับปรุงครั้งที่ ๓)

เทศบาลเมืองอ่างศิลา อำเภอเมืองชลบุรี จังหวัดชลบุรี

สำนักปลัดเทศบาล

ร.ร.	ส่วนราชการ	กรอบ อัตรากำลัง	กรอบอัตรากำลังที่คาดว่าจะต้องใช้ในช่วง ระยะเวลา ๓ ปีข้างหน้า			อัตรากำลังคน เพิ่ม/ลด			หมายเหตุ
			เดิม	๒๕๖๗	๒๕๖๘	๒๕๖๙	๒๕๖๗	๒๕๖๘	
๑	ปลัดเทศบาล (นักบริหารงานท้องถิ่น ระดับสูง)	๑	๑	๑	๑	-	-	-	
๒	รองปลัดเทศบาล (นักบริหารงานท้องถิ่น ระดับกลาง)	๑	๑	๑	๑	-	-	-	
๓	รองปลัดเทศบาล (นักบริหารงานท้องถิ่น ระดับกลาง)	๑	-	-	๑	-	-	-	
สำนักปลัดเทศบาล (๑๑)									
๔	หัวหน้าสำนักปลัดเทศบาล (นักบริหารงานทั่วไป ระดับกลาง)	๑	๑	๑	๑	-	-	-	
ฝ่ายอำนวยการ									
๕	หัวหน้าฝ่ายอำนวยการ (นักบริหารงานทั่วไป ระดับต้น)	๑	๑	๑	๑	-	-	-	
งานเลขานุการ									
๖	นักจัดการงานทั่วไป (ปฏิบัติการ/ชำนาญการ)	๑	๑	๑	๑	-	-	-	
๗	เจ้าพนักงานธุรการ (ปฏิบัติงาน/ชำนาญงาน)	๑	๑	๑	๑	-	-	-	ว่าง ๑ อัตรา
พนักงานจ้าง									
๘	ผู้ช่วยนักจัดการงานทั่วไป (พนักงานจ้างตามภารกิจ ผู้มีคุณวุฒิ)	๒	๒	๒	๒	-	-	-	
๙	พนักงานขับรถยนต์ (พนักงานจ้างทั่วไป)	-	-	-	๑	-	-	+๑	กำหนดเพิ่ม ๑ อัตรา
งานบริหารงานทั่วไป									
๑๐	นักจัดการงานทั่วไป (ปฏิบัติการ/ชำนาญการ)	๑	๑	๑	๑	-	-	-	
๑๑	เจ้าพนักงานธุรการ (ปฏิบัติงาน/ชำนาญงาน)	๑	๑	๑	๑	-	-	-	ว่าง ๑ อัตรา
พนักงานจ้าง									
๑๒	ผู้ช่วยเจ้าพนักงานธุรการ (พนักงานจ้างตามภารกิจ ผู้มีคุณวุฒิ)	๓	๓	๓	๓	-	-	-	
๑๓	พนักงานขับรถยนต์ (พนักงานจ้างทั่วไป)	-	-	-	๒	-	-	+๒	กำหนดเพิ่ม ๒ อัตรา
๑๔	คนงาน (พนักงานจ้างทั่วไป)	๑	๑	๑	๑	-	-	-	
งานส่งเสริมการท่องเที่ยว									
๑๕	นักพัฒนาการท่องเที่ยว (ปฏิบัติการ/ชำนาญการ)	-	-	-	๒	-	-	+๒	กำหนดเพิ่ม ๒ อัตรา
พนักงานจ้าง									
๑๖	ผู้ช่วยนักพัฒนาการท่องเที่ยว (พนักงานจ้างตามภารกิจ ผู้มีคุณวุฒิ)	๑	-	๑	๒	-	-	+๑	กำหนดเพิ่ม ๑ อัตรา ว่าง ๑ อัตรา



กรอบอัตรากำลัง ๓ ปี ประจำปีงบประมาณ พ.ศ. ๒๕๖๗ - ๒๕๖๙ (ปรับปรุงครั้งที่ ๓)

เทศบาลเมืองอ่างศิลา อำเภอเมืองชลบุรี จังหวัดชลบุรี

สำนักปลัดเทศบาล

ที่	ส่วนราชการ	กรอบ อัตรา กำลัง	กรอบอัตรากำลังที่คาดว่าจะต้องใช้ในวง ระยะเวลา ๓ ปีข้างหน้า			อัตรากำลังคน เพิ่ม/ลด			หมายเหตุ	
			เดิม	๒๕๖๗	๒๕๖๘	๒๕๖๙	๒๕๖๗	๒๕๖๘		๒๕๖๙
	ฝ่ายปกครอง									
๑๗	หัวหน้าฝ่ายปกครอง (นักบริหารงานทั่วไป ระดับต้น)	๑	๑	๑	๑	-	-	-		
	งานป้องกันและบรรเทาสาธารณภัย									
๑๘	นักป้องกันและบรรเทาสาธารณภัย (ปฏิบัติการ/ชำนาญการ)	๑	๑	๑	๑	-	-	-	ว่าง ๑ อัตรา	
๑๙	เจ้าพนักงานป้องกันและบรรเทาสาธารณภัย (ปฏิบัติงาน/ชำนาญงาน)	๓	๓	๓	๓	-	-	-	ว่าง ๒ อัตรา	
๒๐	เจ้าพนักงานธุรการ (ปฏิบัติงาน/ชำนาญงาน)	๑	๑	๑	๑	-	-	-		
	ลูกจ้างประจำ									
๒๑	พนักงานขับเครื่องจักรกลขนาดเบา (ลูกจ้างประจำ กลุ่มงานช่าง)	๑	๑	๑	๑	-	-	-	ว่างให้ยุบ	
	พนักงานจ้าง									
๒๒	ผู้ช่วยเจ้าพนักงานธุรการ (พนักงานจ้างตามภารกิจ ผู้มีคุณวุฒิ)	-	-	-	๑	-	-	+๑	กำหนดเพิ่ม ๑ อัตรา	
๒๓	พนักงานขับเครื่องจักรกลขนาดเบา (พนักงานจ้างตามภารกิจ ผู้มีทักษะ)	๔	๔	๔	๔	-	-	-	ว่าง ๒ อัตรา	
๒๔	พนักงานวิทยุ (พนักงานจ้างตามภารกิจ ผู้มีทักษะ)	๑	๑	๑	๑	-	-	-		
๒๕	พนักงานดับเพลิง (พนักงานจ้างตามภารกิจ ผู้มีทักษะ)	๖	๖	๖	๖	-	-	-	ว่าง ๑ อัตรา	
๒๖	พนักงานดับเพลิง (พนักงานจ้างทั่วไป)	๔	๔	๔	๔	-	-	-	ว่าง ๑ อัตรา	
๒๗	คนงาน (พนักงานจ้างทั่วไป)	๗	๗	๗	๗	-	-	-	ว่าง ๑ อัตรา	
	งานรักษาความสงบ									
๒๘	นักจัดการงานเทศกิจ (ปฏิบัติการ/ชำนาญการ)	๑	๑	๑	๑	-	-	-	ว่าง ๑ อัตรา	
	พนักงานจ้าง									
๒๙	ผู้ช่วยเจ้าพนักงานเทศกิจ (พนักงานจ้างตามภารกิจ ผู้มีคุณวุฒิ)	๑๗	๑๗	๑๗	๑๗	-	-	-	ว่าง ๓ อัตรา	
๓๐	คนงาน (พนักงานจ้างทั่วไป)	๓	๓	๓	๓	-	-	-		
	งานทะเบียนราษฎรและบัตรประจำตัวประชาชน									
๓๑	นักจัดการงานทะเบียนและบัตร (ปฏิบัติการ/ชำนาญการ)	๑	๑	๑	๑	-	-	-	กำหนดเพิ่ม ๑ อัตรา	
๓๒	เจ้าพนักงานทะเบียน (ปฏิบัติงาน/ชำนาญงาน)	๑	๑	๑	๑	-	-	-		
	พนักงานจ้าง									
๓๓	คนงาน (พนักงานจ้างทั่วไป)	๑	๑	๑	๑	-	-	-		



กรอบอัตรากำลัง ๓ ปี ประจำปีงบประมาณ พ.ศ. ๒๕๖๗ - ๒๕๖๙ (ปรับปรุงครั้งที่ ๓)

เทศบาลเมืองอ่างศิลา อำเภอเมืองชลบุรี จังหวัดชลบุรี

สำนักปลัดเทศบาล

ที่	ส่วนราชการ	กรอบอัตรากำลังเดิม	กรอบอัตรากำลังที่คาดว่าจะต้องใช้ในช่วงระยะเวลา ๓ ปีข้างหน้า			อัตรากำลังคนเพิ่ม/ลด			หมายเหตุ
			๒๕๖๗	๒๕๖๘	๒๕๖๙	๒๕๖๗	๒๕๖๘	๒๕๖๙	
๓๔	งานนิติกร (ปฏิบัติกร/ชำนาญการ)	๒	๒	๒	๓	-	-	+๑	กำหนดเพิ่ม ๑ อัตรากำลัง
๓๕	พนักงานจ้าง (พนักงานจ้างตามภารกิจ ผู้มีคุณวุฒิ)	๑	๑	๑	๒	-	-	+๑	กำหนดเพิ่ม ๑ อัตรากำลัง
๓๖	พนักงานผู้สูงอายุ ตรงคุณวุฒิเฉพาะทาง ด้านการบริหารงานท้องถิ่น	๑	-	-	๑	-	-	-	
รวมสำนักปลัดเทศบาล		๗๓	๗๐	๗๑	๘๓	๐	๐	+๑	

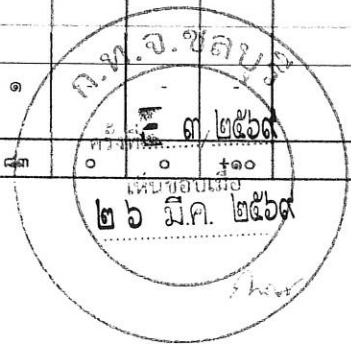

กรอบอัตรากำลัง ๓ ปี ประจำปีงบประมาณ พ.ศ. ๒๕๖๗ - ๒๕๖๙ (ปรับปรุงครั้งที่ ๓)

เทศบาลเมืองอ่างศิลา อำเภอเมืองชลบุรี จังหวัดชลบุรี

กองคลัง

ที่	ส่วนราชการ	กรอบอัตรากำลังเดิม	กรอบอัตรากำลังตำแหน่งที่คาดว่าจะต้องใช้ในช่วงระยะเวลา ๓ ปีข้างหน้า			อัตรากำลังคนเพิ่ม/ลด			หมายเหตุ
			๒๕๖๗	๒๕๖๘	๒๕๖๙	๒๕๖๗	๒๕๖๘	๒๕๖๙	
	กองคลัง (๐๔)								
๑	ผู้อำนวยการกองคลัง (นักบริหารงานการคลัง ระดับกลาง)	๑	๑	๑	๑	-	-	-	
	ฝ่ายการเงินและบัญชี								
๒	หัวหน้าฝ่ายการเงินและบัญชี (นักบริหารงานการคลัง ระดับต้น)	๑	๑	๑	๑	-	-	-	
	งานการเงินและบัญชี								
๓	นักวิชาการเงินและบัญชี (ปฏิบัติการ/ชำนาญการ)	๑	๑	๑	๑	-	-	-	
๔	เจ้าพนักงานการเงินและบัญชี (ปฏิบัติงาน/ชำนาญงาน)	๓	๓	๓	๓	-	-	-	ว่าง ๒ อัตรากำลัง (ร้องขอ กสท. สอบแข่งขัน ๑ อัตรากำลัง)
	พนักงานจ้าง								
๕	ผู้ช่วยเจ้าพนักงานการเงินและบัญชี (พนักงานจ้างตามภารกิจ ผู้มีคุณวุฒิ)	๓	๓	๓	๓	-	-	-	
๖	ผู้ช่วยเจ้าพนักงานธุรการ (พนักงานจ้างตามภารกิจ ผู้มีคุณวุฒิ)	๑	๑	๑	๑	-	-	-	
๗	คนงาน (พนักงานจ้างทั่วไป)	๓	๓	๓	๓	-	-	-	
	ฝ่ายบริหารงานทั่วไป								
๘	หัวหน้าฝ่ายบริหารงานทั่วไป (นักบริหารงานทั่วไป ระดับต้น)	๑	๑	๑	๑	-	-	-	
	งานธุรการ								
๙	นักจัดการงานทั่วไป (ปฏิบัติการ/ชำนาญการ)	๑	-	๑	๑	-	-	-	ว่าง ๑ อัตรากำลัง
๑๐	เจ้าพนักงานธุรการ (ปฏิบัติงาน/ชำนาญงาน)	๑	๑	๑	๑	-	-	-	ว่าง ๑ อัตรากำลัง
	พนักงานจ้าง								
๑๑	ผู้ช่วยเจ้าพนักงานธุรการ (พนักงานจ้างตามภารกิจ ผู้มีคุณวุฒิ)	๔	๔	๔	๔	-	-	-	ว่าง ๑ อัตรากำลัง
๑๒	พนักงานขับรถยนต์ (พนักงานจ้างตามภารกิจ ผู้มีทักษะ)	๑	๑	๑	๑	-	-	-	
	งานพัสดุและทรัพย์สิน								
๑๓	นักวิชาการพัสดุ (ปฏิบัติการ/ชำนาญการ)	๑	๑	๑	๑				ว่าง ๑ อัตรากำลัง (ร้องขอ กสท. สอบแข่งขัน ๑ อัตรากำลัง)
๑๔	เจ้าพนักงานพัสดุ (ปฏิบัติงาน/ชำนาญงาน)	๒	๒	๒	๒				ว่าง ๑ อัตรากำลัง (ร้องขอ กสท. สอบแข่งขัน ๑ อัตรากำลัง)
	พนักงานจ้าง								
๑๕	ผู้ช่วยนักวิชาการพัสดุ (พนักงานจ้างตามภารกิจ ผู้มีคุณวุฒิ)	๑	-	๑	๑				ว่าง ๑ อัตรากำลัง
๑๖	ผู้ช่วยเจ้าพนักงานพัสดุ (พนักงานจ้างตามภารกิจ ผู้มีคุณวุฒิ)	๓	๓	๓	๓				ว่าง ๑ อัตรากำลัง



กรอบอัตรากำลัง ๓ ปี ประจำปีงบประมาณ พ.ศ. ๒๕๖๗ - ๒๕๖๙ (ปรับปรุงครั้งที่ ๓)

เทศบาลเมืองอ่างศิลา อำเภอเมืองชลบุรี จังหวัดชลบุรี

กองคลัง

ที่	ส่วนราชการ	กรอบอัตรากำลัง	กรอบอัตรากำลังตำแหน่งที่คาดว่าจะต้องใช้ในช่วงระยะเวลา ๓ ปีข้างหน้า			อัตรากำลังคนเพิ่ม/ลด			หมายเหตุ
			เดิม	๒๕๖๗	๒๕๖๘	๒๕๖๙	๒๕๖๗	๒๕๖๘	
	ฝ่ายพัฒนารายได้								
๑๗	หัวหน้าฝ่ายพัฒนารายได้ (นักบริหารงานการคลัง ระดับต้น)	๑	๑	๑	๑	-	-	-	อยู่ระหว่างการดำเนินการสรรหาของ ก.ท.
	งานพัฒนารายได้								
๑๘	นักวิชาการจัดเก็บรายได้ (ปฏิบัติการ/ชำนาญการ)	๑	๑	๑	๑	-	-	-	ว่าง ๑ อัตรา
	พนักงานจ้าง								
๑๙	ผู้ช่วยนักวิชาการจัดเก็บรายได้ (พนักงานจ้างตามภารกิจ ผู้มีคุณวุฒิ)	๑	-	๑	๑	-	-	-	ว่าง ๑ อัตรา
๒๐	ผู้ช่วยเจ้าพนักงานจัดเก็บรายได้ (พนักงานจ้างตามภารกิจ ผู้มีคุณวุฒิ)	๑	๑	๑	๑	-	-	-	
	งานผลประโยชน์และกิจการพาณิชย์								
๒๑	เจ้าพนักงานจัดเก็บรายได้ (ปฏิบัติงาน/ชำนาญงาน)	๓	๓	๓	๓	-	-	-	ว่าง ๑ อัตรา (ร้องขอ กสท. สอบแข่งขัน ๑ อัตรา)
	พนักงานจ้าง								
๒๒	ผู้ช่วยเจ้าพนักงานจัดเก็บรายได้ (พนักงานจ้างตามภารกิจ ผู้มีคุณวุฒิ)	๒	-	๒	๒	-	-	-	
	ฝ่ายแผนที่ภาษีและทะเบียนทรัพย์สิน								
๒๓	หัวหน้าฝ่ายแผนที่ภาษีและทะเบียนทรัพย์สิน (นักบริหารงานการคลัง ระดับต้น)	๑	๑	๑	๑	-	-	-	
	งานแผนที่ภาษีและทะเบียนทรัพย์สิน								
๒๔	นักวิชาการคลัง (ปฏิบัติการ/ชำนาญการ)	๑	๑	๑	๑	-	-	-	ว่าง ๑ อัตรา (ร้องขอ กสท. สอบแข่งขัน ๑ อัตรา)
๒๕	เจ้าพนักงานการคลัง (ปฏิบัติงาน/ชำนาญงาน)	๑	๑	๑	๑	-	-	-	ว่าง ๑ อัตรา (ร้องขอ กสท. สอบแข่งขัน ๑ อัตรา)
	พนักงานจ้าง								
๒๖	ผู้ช่วยเจ้าพนักงานการคลัง (พนักงานจ้างตามภารกิจ ผู้มีคุณวุฒิ)	๒	-	๒	๒	-	-	-	ว่าง ๑ อัตรา
	รวมกองคลัง	๔๒	๓๕	๔๒	๔๒	๐	๐	๐	

ก.ท.จ.ชลบุรี
ครั้งที่ ๓ ๒๕๖๗
เห็นชอบเมื่อ
๒๖ มี.ค. ๒๕๖๗

กรอบอัตรากำลัง ๓ ปี ประจำปีงบประมาณ พ.ศ. ๒๕๖๗ - ๒๕๖๙ (ปรับปรุงครั้งที่ ๓)

เทศบาลเมืองอ่างศิลา อำเภอเมืองชลบุรี จังหวัดชลบุรี

กองช่าง

ที่	ส่วนราชการ	กรอบ อัตรา กำลัง เดิม	กรอบอัตราตำแหน่งที่คาด ว่าจะต้องใช้ในช่วง ระยะเวลา ๓ ปีข้างหน้า			อัตรากำลังคน เพิ่ม/ลด			หมายเหตุ
			๒๕๖๗	๒๕๖๘	๒๕๖๙	๒๕๖๗	๒๕๖๘	๒๕๖๙	
กองช่าง (๑๕)									
๑	ผู้อำนวยการกองช่าง (นักบริหารงานช่าง ระดับกลาง)	๑	๑	๑	๑	-	-	-	
	ฝ่ายแบบแผนและก่อสร้าง								
๒	หัวหน้าฝ่ายแบบแผนและก่อสร้าง (นักบริหารงานช่าง ระดับต้น)	๑	๑	๑	๑	-	-	-	
	งานบริหารงานทั่วไป								
๓	เจ้าพนักงานธุรการ (ปฏิบัติงาน/ชำนาญงาน)	๑	๑	๑	๑	-	-	-	
	ลูกจ้างประจำ								
๔	นักการ (ลูกจ้างประจำ กลุ่มงานบริการพื้นฐาน)	๑	๑	๑	๑	-	-	-	ว่างให้ยุบ
	พนักงานจ้าง								
๕	ผู้ช่วยนักจัดการงานทั่วไป (พนักงานจ้างตามภารกิจ ผู้มีคุณวุฒิ)	๑	-	๑	๑	-	-	-	
๖	ผู้ช่วยเจ้าพนักงานธุรการ (พนักงานจ้างตามภารกิจ ผู้มีคุณวุฒิ)	๒	๒	๒	๒	-	-	-	
	งานสถาปัตยกรรม								
๗	สถาปนิก (ปฏิบัติการ/ชำนาญการ)	๑	๑	๑	๑	-	-	-	ว่าง ๑ อัตรา (ร้องขอ กสท. สอบแข่งขัน ๑ อัตรา)
	พนักงานจ้าง								
๘	ผู้ช่วยสถาปนิก (พนักงานจ้างตามภารกิจ ผู้มีคุณวุฒิ)	๑	-	๑	๑	-	-	-	ว่าง ๑ อัตรา
	งานผังเมือง								
๙	นายช่างโยธา (ปฏิบัติงาน/ชำนาญงาน)	๑	๑	๑	๑	-	-	-	ว่าง ๑ อัตรา (ร้องขอ กสท. สอบแข่งขัน ๑ อัตรา)
	พนักงานจ้าง								
๑๐	ผู้ช่วยนายช่างโยธา (พนักงานจ้างตามภารกิจ ผู้มีคุณวุฒิ)	-	-	-	๑	-	-	+๑	กำหนดเพิ่ม ๑ อัตรา
	งานวิศวกรรมโยธา								
๑๑	วิศวกรโยธา (ปฏิบัติการ/ชำนาญการ)	๒	๒	๒	๒	-	-	-	ว่าง ๒ อัตรา (ร้องขอ กสท. สอบแข่งขัน ๑ อัตรา)
๑๒	เจ้าพนักงานธุรการ (ปฏิบัติงาน/ชำนาญงาน)	-	-	-	๑	-	-	-	กำหนดเพิ่ม ๑ อัตรา
๑๓	นายช่างโยธา (อาวุโส)	๑	๑	๑	๑	-	-	-	
	พนักงานจ้าง								
๑๔	ผู้ช่วยวิศวกรโยธา (พนักงานจ้างตามภารกิจ ผู้มีคุณวุฒิ)	๒	๑	๒	๒	-	-	-	
๑๕	ผู้ช่วยนายช่างโยธา (พนักงานจ้างตามภารกิจ ผู้มีคุณวุฒิ)	๒	๒	๒	๒	-	-	-	



กรอบอัตรากำลัง ๓ ปี ประจำปีงบประมาณ พ.ศ. ๒๕๖๗ - ๒๕๖๙ (ปรับปรุงครั้งที่ ๓)

เทศบาลเมืองอ่างศิลา อำเภอเมืองชลบุรี จังหวัดชลบุรี

กองช่าง

ที่	ส่วนราชการ	กรอบอัตรากำลัง	กรอบอัตรากำลังตำแหน่งที่คาดว่าจะต้องใช้ในช่วงระยะเวลา ๓ ปีข้างหน้า			อัตรากำลังคนเพิ่ม/ลด			หมายเหตุ	
			เดิม	๒๕๖๗	๒๕๖๘	๒๕๖๙	๒๕๖๗	๒๕๖๘		๒๕๖๙
ฝ่ายการโยธา										
๑๖	หัวหน้าฝ่ายการโยธา (นักบริหารงานช่าง ระดับต้น)	๑	๑	๑	๑	-	-	-	อยู่ระหว่างการดำเนินการสรรหาของ ก.ท.	
งานสาธารณูปโภค										
๑๗	วิศวกรโยธา (ปฏิบัติการ/ชำนาญการ)	๑	๑	๑	๑	-	-	-	ว่าง ๑ อัตรာ (ร้องขอ กสท. สอบแข่งขัน ๑ อัตรာ)	
๑๘	นายช่างโยธา (ปฏิบัติงาน/ชำนาญงาน)	๒	๒	๒	๒	-	-	-	ว่าง ๑ อัตรာ (ร้องขอ กสท. สอบแข่งขัน ๑ อัตรာ)	
พนักงานจ้าง										
๑๙	ผู้ช่วยนายช่างโยธา (พนักงานจ้างตามภารกิจ ผู้มีคุณวุฒิ)	๒	-	๒	๒	-	-	-		
๒๐	พนักงานขับรถยนต์ (พนักงานจ้างตามภารกิจ ผู้มีทักษะ)	๑	๑	๑	๑	-	-	-		
๒๑	พนักงานขับเครื่องจักรกลขนาดกลาง (พนักงานจ้างตามภารกิจ ผู้มีทักษะ)	๑	๑	๑	๑	-	-	-		
๒๒	ช่างปูน (พนักงานจ้างตามภารกิจ ผู้มีทักษะ)	-	-	-	๓	-	-	+๓	กำหนดเพิ่ม ๓ อัตรာ	
๒๓	ช่างไม้ (พนักงานจ้างตามภารกิจ ผู้มีทักษะ)	-	-	-	๒	-	-	+๒	กำหนดเพิ่ม ๒ อัตรာ	
๒๔	คนงาน (พนักงานจ้างทั่วไป)	-	-	-	๓	-	-	+๓	กำหนดเพิ่ม ๓ อัตรာ	
งานจัดสถานที่และการไฟฟ้าสาธารณะ										
๒๕	เจ้าพนักงานธุรการ (ปฏิบัติงาน/ชำนาญงาน)	-	-	-	๑	-	-	+๑	กำหนดเพิ่ม ๑ อัตรာ	
๒๖	นายช่างไฟฟ้า (ปฏิบัติงาน/ชำนาญงาน)	๒	๒	๒	๒	-	-	-	ว่าง ๑ อัตรာ (ร้องขอ กสท. สอบแข่งขัน ๑ อัตรာ)	
พนักงานจ้าง										
๒๗	ผู้ช่วยเจ้าพนักงานธุรการ (พนักงานจ้างตามภารกิจ ผู้มีคุณวุฒิ)	-	-	-	๑	-	-	+๑	กำหนดเพิ่ม ๑ อัตรာ	
๒๘	ผู้ช่วยนายช่างไฟฟ้า (พนักงานจ้างตามภารกิจ ผู้มีคุณวุฒิ)	๒	๑	๒	๒	-	-	-		
๒๙	พนักงานขับเครื่องจักรกลขนาดเบา (พนักงานจ้างตามภารกิจ ผู้มีทักษะ)	๓	๑	๓	๓	-	-	-		
๓๐	พนักงานขับเครื่องจักรกลขนาดหนัก (พนักงานจ้างตามภารกิจ ผู้มีทักษะ)	๑	๑	๑	๑	-	-	-		
๓๑	ช่างปูน (พนักงานจ้างตามภารกิจ ผู้มีทักษะ)	๒	๒	๒	๒	-	-	-		
๓๒	ตักแด้สวน (พนักงานจ้างตามภารกิจ ผู้มีทักษะ)	๒	๒	๒	๒	-	-	-		
๓๓	คนงาน (พนักงานจ้างทั่วไป)	๑๖	๑๖	๑๖	๑๖	-	-	-		



กรอบอัตรากำลัง ๓ ปี ประจำปีงบประมาณ พ.ศ. ๒๕๖๗ - ๒๕๖๙ (ปรับปรุงครั้งที่ ๓)

เทศบาลเมืองอ่างศิลา อำเภอเมืองชลบุรี จังหวัดชลบุรี

กองช่าง

ที่	ส่วนราชการ	กรอบ อัตรากำลัง เดิม	กรอบอัตรากำลังตำแหน่งที่คาดว่าจะต้องใช้ในช่วง ระยะเวลา ๓ ปีข้างหน้า			อัตรากำลังคน เพิ่ม/ลด			หมายเหตุ
			๒๕๖๗	๒๕๖๘	๒๕๖๙	๒๕๖๗	๒๕๖๘	๒๕๖๙	
	งานสวนสาธารณะ								
๓๔	เจ้าพนักงานสวนสาธารณะ (ปฏิบัติงาน/ชำนาญงาน)	๑	๑	๑	๑	-	-	-	ว่าง ๑ อัตรากำลัง (ร้องขอ กสส. สอบแข่งขัน ๑ อัตรากำลัง)
๓๕	พนักงานจ้าง ผู้ช่วยนักวิชาการเกษตร (พนักงานจ้างตามภารกิจ ผู้มีคุณวุฒิ)	-	-	-	๑	-	-	+๑	กำหนดเพิ่ม ๑ อัตรากำลัง
๓๖	ผู้ช่วยเจ้าพนักงานสวนสาธารณะ (พนักงานจ้างตามภารกิจ ผู้มีคุณวุฒิ)	-	-	-	๑	-	-	+๑	กำหนดเพิ่ม ๑ อัตรากำลัง
๓๗	คนงาน (พนักงานจ้างทั่วไป)	-	-	-	๒	-	-	+๒	กำหนดเพิ่ม ๒ อัตรากำลัง
	รวมกองช่าง	๕๕	๕๖	๕๔	๗๐	๐	๐	๓	

ก.อ.อ.ชลบุรี
 ๓ ๒๕๖๗
 ๒๖ มี.ค. ๒๕๖๗
 เห็นชอบเมื่อ
 ๒๖ มี.ค. ๒๕๖๗
 ๕๗๗

กรอบอัตรากำลัง ๓ ปี ประจำปีงบประมาณ พ.ศ. ๒๕๖๗ - ๒๕๖๙ (ปรับปรุงครั้งที่ ๓)

เทศบาลเมืองอ่างศิลา อำเภอเมืองชลบุรี จังหวัดชลบุรี

กองสาธารณสุขและสิ่งแวดล้อม

ที่	ส่วนราชการ	กรอบอัตรากำลังเดิม	กรอบอัตรากำลังที่คาดว่าจะต้องใช้ในช่วงระยะเวลา ๓ ปีข้างหน้า			อัตรากำลังคนเพิ่ม/ลด			หมายเหตุ
			๒๕๖๗	๒๕๖๘	๒๕๖๙	๒๕๖๗	๒๕๖๘	๒๕๖๙	
กองสาธารณสุขและสิ่งแวดล้อม (๑๖)									
๑	ผู้อำนวยการกองสาธารณสุขและสิ่งแวดล้อม (นักบริหารงานสาธารณสุขและสิ่งแวดล้อม ระดับกลาง)	๑	๑	๑	๑	-	-	-	
ฝ่ายบริหารงานทั่วไป									
๒	หัวหน้าฝ่ายบริหารงานทั่วไป (นักบริหารงานทั่วไป ระดับต้น)	๑	๑	๑	๑	-	-	-	
งานธุรการ									
๓	นักจัดการงานทั่วไป (ปฏิบัติการ/ชำนาญการ)	๑	๑	๑	๑	-	-	-	ว่าง ๑ อัตรา
๔	เจ้าพนักงานธุรการ (ปฏิบัติงาน/ชำนาญงาน)	๑	๑	๑	๑	-	-	-	
ลูกจ้างประจำ									
๕	นักการ (ลูกจ้างประจำ กลุ่มงานบริการพื้นฐาน)	๑	๑	๑	๑	-	-	-	ว่างให้ยุบ
พนักงานจ้าง									
๖	ผู้ช่วยเจ้าพนักงานธุรการ (พนักงานจ้างตามภารกิจ ผู้มีคุณวุฒิ)	๖	๖	๖	๖	-	-	-	
๗	พนักงานขับรถยนต์ (พนักงานจ้างตามภารกิจ ผู้มีทักษะ)	-	-	-	๑	-	-	+๑	กำหนดเพิ่ม ๑ อัตรา
ฝ่ายบริหารงานสาธารณสุข									
๘	หัวหน้าฝ่ายบริหารงานสาธารณสุข (นักบริหารงานสาธารณสุขและสิ่งแวดล้อม ระดับต้น)	๑	๑	๑	๑	-	-	-	
งานวางแผนสาธารณสุขชุมชน									
๙	นักวิชาการสุขาภิบาล (ปฏิบัติการ/ชำนาญการ)	๑	๑	๑	๑	-	-	-	ว่าง ๑ อัตรา
๑๐	เจ้าพนักงานสาธารณสุข (ปฏิบัติงาน/ชำนาญงาน)	๑	๑	๑	๑	-	-	-	ว่าง ๑ อัตรา
งานสุขาภิบาลอนามัยและสิ่งแวดล้อม									
๑๑	นักวิชาการสิ่งแวดล้อม (ปฏิบัติการ/ชำนาญการ)	-	-	-	๑	-	-	+๑	กำหนดเพิ่ม ๑ อัตรา
พนักงานจ้าง									
๑๒	ผู้ช่วยนักวิชาการสุขาภิบาล (พนักงานจ้างตามภารกิจ ผู้มีคุณวุฒิ)	๑	๑	๑	๑	-	-	-	
๑๓	ผู้ช่วยนักวิชาการสิ่งแวดล้อม (พนักงานจ้างตามภารกิจ ผู้มีคุณวุฒิ)	-	-	-	๑	-	-	-	กำหนดเพิ่ม ๑ อัตรา
๑๔	ผู้ช่วยเจ้าพนักงานธุรการ (พนักงานจ้างตามภารกิจ ผู้มีคุณวุฒิ)	-	-	-	๑	-	-	-	กำหนดเพิ่ม ๑ อัตรา
งานรักษาความสะอาด									
๑๕	นักวิชาการสุขาภิบาล (ปฏิบัติการ/ชำนาญการ)	-	-	-	๑	-	-	-	กำหนดเพิ่ม ๑ อัตรา
๑๖	เจ้าพนักงานสาธารณสุข (ปฏิบัติงาน/ชำนาญงาน)	๑	๑	๑	๑	-	-	-	ว่าง ๑ อัตรา



กรอบอัตรากำลัง ๓ ปี ประจำปีงบประมาณ พ.ศ. ๒๕๖๗ - ๒๕๖๙ (ปรับปรุงครั้งที่ ๓)

เทศบาลเมืองอ่างศิลา อำเภอเมืองชลบุรี จังหวัดชลบุรี

กองสาธารณสุขและสิ่งแวดล้อม

ร.ก.	ส่วนราชการ	กรอบ อัตรา กำลัง	กรอบอัตราตำแหน่งที่คาดว่าจะต้องใช้เวลา ๓ ปีข้างหน้า			อัตรากำลังคน เพิ่ม/ลด			หมายเหตุ
			เดิม	๒๕๖๗	๒๕๖๘	๒๕๖๙	๒๕๖๗	๒๕๖๘	
๑๗	เจ้าพนักงานจัดเก็บรายได้ (ปฏิบัติงาน/ชำนาญงาน)	๑	๑	๑	๑	-	-	-	
	พนักงานจ้าง								
๑๘	ผู้ช่วยนักวิชาการสุขาภิบาล (พนักงานจ้างตามภารกิจ ผู้มีคุณวุฒิ)	๑	๑	๑	๑	-	-	-	
๑๙	ผู้ช่วยเจ้าพนักงานจัดเก็บรายได้ (พนักงานจ้างตามภารกิจ ผู้มีคุณวุฒิ)	๒	๒	๒	๒	-	-	-	
๒๐	พนักงานขับรถยนต์ (พนักงานจ้างตามภารกิจ ผู้มีทักษะ)	๒	๒	๒	๒	-	-	-	
๒๑	พนักงานขับเครื่องจักรกลขนาดกลาง (พนักงานจ้างตามภารกิจ ผู้มีทักษะ)	๒	๒	๒	๒	-	-	-	
๒๒	พนักงานขับเครื่องจักรกลขนาดหนัก (พนักงานจ้างตามภารกิจ ผู้มีทักษะ)	๔	๔	๔	๔	-	-	-	
๒๓	ช่างปูน (พนักงานจ้างตามภารกิจ ผู้มีทักษะ)	๒	๒	๒	๒	-	-	-	
๒๔	คนงานประจำรถขยะ (พนักงานจ้างตามภารกิจ ผู้มีทักษะ)	๑๐	๑๐	๑๐	๑๐	-	-	-	
๒๕	คนงานกวาด (พนักงานจ้างทั่วไป)	๑๕	๑๕	๑๕	๑๕	-	-	-	ว่าง ๒ อัตรา
๒๖	คนงาน (พนักงานจ้างทั่วไป)	๔๘	๔๘	๔๘	๔๘	-	-	-	ว่าง ๖ อัตรา
	ฝ่ายบริการสาธารณสุข								
๒๗	หัวหน้าฝ่ายบริการสาธารณสุข (นักบริหารงานสาธารณสุขและสิ่งแวดล้อม ระดับต้น)	๑	๑	๑	๑	-	-	-	อยู่ระหว่างการดำเนินการ สรรหาของ ก.ท.
	งานป้องกันและควบคุมโรค								
๒๘	นักวิชาการสาธารณสุข (ปฏิบัติการ/ชำนาญการ)	๑	๑	๑	๑	-	-	-	
๒๙	พยาบาลวิชาชีพ (ชำนาญการพิเศษ)	๑	๑	๑	๑	-	-	-	
๓๐	นักสาธารณสุข (ปฏิบัติการ/ชำนาญการ)	-	-	-	๑	-	-	+๑	กำหนดเพิ่ม ๑ อัตรา
	พนักงานจ้าง								
๓๑	คนงาน (พนักงานจ้างทั่วไป)	-	-	-	๒	-	-	+๒	กำหนดเพิ่ม ๒ อัตรา
	งานส่งเสริมสุขภาพ								
๓๒	นักวิชาการสาธารณสุข (ปฏิบัติการ/ชำนาญการ)	๑	๑	๑	๑	-	-	-	
๓๓	พยาบาลวิชาชีพ (ปฏิบัติการ/ชำนาญการ)	๒	๑	๒	๒	-	-	-	ว่าง ๑ อัตรา
	พนักงานจ้าง								
๓๔	ผู้ช่วยนักวิชาการสาธารณสุข (พนักงานจ้างตามภารกิจ ผู้มีคุณวุฒิ)	๒	๑	๒	๒	-	-	-	
๓๕	คนงาน (พนักงานจ้างทั่วไป)	-	-	-	๒	-	-	-	กำหนดเพิ่ม ๒ อัตรา

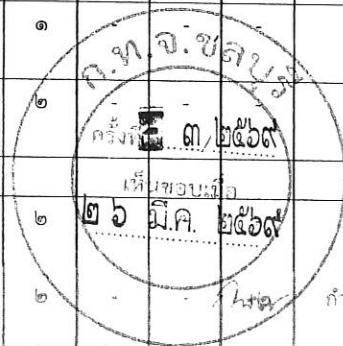

กรอบอัตรากำลัง ๓ ปี ประจำปีงบประมาณ พ.ศ. ๒๕๖๗ - ๒๕๖๙ (ปรับปรุงครั้งที่ ๓)

เทศบาลเมืองอ่างศิลา อำเภอเมืองชลบุรี จังหวัดชลบุรี

กองสาธารณสุขและสิ่งแวดล้อม

ที่	ส่วนราชการ	กรอบอัตรากำลัง	กรอบอัตราตำแหน่งที่คาดว่าจะต้องใช้ในช่วงระยะเวลา ๓ ปีข้างหน้า			อัตรากำลังคน			หมายเหตุ
			เดิม	๒๕๖๗	๒๕๖๘	๒๕๖๙	๒๕๖๗	๒๕๖๘	
	งานสัตวแพทย์								ตัดโอนมาจากฝ่ายบริหารงานสาธารณสุข
๓๖	นายสัตวแพทย์ (ปฏิบัติกร/ชำนาญการ)	๑	๑	๑	๑	-	-	-	ตัดโอนมาจากฝ่ายบริหารงานสาธารณสุข
	พนักงานจ้าง								
๓๗	ผู้ช่วยนายสัตวแพทย์ (พนักงานจ้างตามภารกิจ ผู้มีคุณวุฒิ)	๑	-	๑	๑	-	-	-	ว่าง ๑ อัตรา ตัดโอนมาจากฝ่ายบริหารงานสาธารณสุข
๓๘	ผู้ช่วยเจ้าพนักงานสัตวบาล (พนักงานจ้างตามภารกิจ ผู้มีคุณวุฒิ)	๑	๑	๑	๑	-	-	-	ตัดโอนมาจากฝ่ายบริหารงานสาธารณสุข
๓๙	คนงาน (พนักงานจ้างทั่วไป)	-	-	-	๒				กำหนดเพิ่ม ๒ อัตรา
รวมกองสาธารณสุขและสิ่งแวดล้อม		๑๑๔	๑๑๑	๑๑๔	๑๒๖				



กรอบอัตรากำลัง ๓ ปี ประจำปีงบประมาณ พ.ศ. ๒๕๖๗ - ๒๕๖๙ (ปรับปรุงครั้งที่ ๓)

เทศบาลเมืองอ่างศิลา อำเภอเมืองชลบุรี จังหวัดชลบุรี

กองยุทธศาสตร์และงบประมาณ

ที่	ส่วนราชการ	กรอบ อัตร กำลัง เดิม	กรอบอัตรากำลังที่คาดว่าจะต้องใช้ในช่วง ระยะเวลา ๓ ปีข้างหน้า			อัตรากำลังคน เพิ่ม/ลด			หมายเหตุ
			๒๕๖๗	๒๕๖๘	๒๕๖๙	๒๕๖๗	๒๕๖๘	๒๕๖๙	
	กองยุทธศาสตร์และงบประมาณ (๑๗)								
๑	ผู้อำนวยการกองยุทธศาสตร์และงบประมาณ (นักบริหารงานทั่วไป ระดับกลาง)	๑	๑	๑	๑	-	-	-	ว่าง ๑ อัตร (สรรหาเอง)
	ฝ่ายแผนงานและงบประมาณ								
๒	หัวหน้าฝ่ายแผนงานและงบประมาณ (นักบริหารงานทั่วไป ระดับต้น)	๑	๑	๑	๑	-	-	-	
	งานบริหารงานทั่วไป								
๓	นักจัดการงานทั่วไป (ปฏิบัติการ/ชำนาญการ)	๑	๑	๑	๑	-	-	-	
	พนักงานจ้าง								
๔	ผู้ช่วยนักจัดการงานทั่วไป (พนักงานจ้างตามภารกิจ ผู้มีคุณวุฒิ)	-	-	-	๒	-	-	+๒	กำหนดเพิ่ม ๒ อัตร
๕	ผู้ช่วยเจ้าพนักงานธุรการ (พนักงานจ้างตามภารกิจ ผู้มีคุณวุฒิ)	๑	๑	๑	๑	-	-	-	
๖	พนักงานขับรถยนต์ (พนักงานจ้างตามภารกิจ ผู้มีทักษะ)	๑	๑	๑	๑	-	-	-	ว่าง ๑ อัตร
๗	คนงาน (พนักงานจ้างทั่วไป)	๓	๓	๓	๓	-	-	-	
	งานวิเคราะห์นโยบายและแผน								
๘	นักวิเคราะห์นโยบายและแผน (ปฏิบัติการ/ชำนาญการ)	๑	๑	๑	๑	-	-	-	
	พนักงานจ้าง								
๙	ผู้ช่วยนักวิเคราะห์นโยบายและแผน (พนักงานจ้างตามภารกิจ ผู้มีคุณวุฒิ)	๒	๒	๒	๒	-	-	-	ว่าง ๑ อัตร
	งานงบประมาณ								
๑๐	นักวิเคราะห์นโยบายและแผน (ปฏิบัติการ/ชำนาญการ)	๑	๑	๑	๑	-	-	-	
	พนักงานจ้าง								
๑๑	ผู้ช่วยนักวิเคราะห์นโยบายและแผน (พนักงานจ้างตามภารกิจ ผู้มีคุณวุฒิ)	๑	๑	๑	๑	-	-	-	
	ฝ่ายบริการและเผยแพร่วิชาการ								
๑๒	หัวหน้าฝ่ายบริการและเผยแพร่วิชาการ (นักบริหารงานทั่วไป ระดับต้น)	๑	๑	๑	๑	-	-	-	ว่าง ๑ อัตร (สรรหาเอง)
	งานบริการและเผยแพร่วิชาการ								
๑๓	นักวิชาการคอมพิวเตอร์ (ปฏิบัติการ/ชำนาญการ)	๑	๑	๑	๑	-	-	-	ว่าง ๑ อัตร (ร้องขอ กส. สอบแข่งขัน ๑ อัตร)
๑๔	นักประชาสัมพันธ์ (ปฏิบัติการ/ชำนาญการ)	๑	๑	๑	๑	-	-	-	
	พนักงานจ้าง								
๑๕	ผู้ช่วยนักวิชาการคอมพิวเตอร์ (พนักงานจ้างตามภารกิจ ผู้มีคุณวุฒิ)	๑	-	๑	๑	-	-	-	
๑๖	ผู้ช่วยนักประชาสัมพันธ์ (พนักงานจ้างตามภารกิจ ผู้มีคุณวุฒิ)	๒	๒	๒	๒	-	-	-	
	รวมกองยุทธศาสตร์และงบประมาณ	๑๙	๑๘	๑๙	๒๑	๐	๐	+๒	

กรอบอัตราค่าจ้าง ๓ ปี ประจำปีงบประมาณ พ.ศ. ๒๕๖๗ - ๒๕๖๙ (ปรับปรุงครั้งที่ ๓)

เทศบาลเมืองอ่างศิลา อำเภอเมืองชลบุรี จังหวัดชลบุรี

กองการศึกษา

ที่	ส่วนราชการ	กรอบ อัตรา กำลัง เต็ม	กรอบอัตราตำแหน่งที่คาดว่าจะต้องใช้ในช่วง ระยะเวลา ๓ ปีข้างหน้า			อัตราค่าจ้างคน เพิ่ม/ลด			หมายเหตุ
			๒๕๖๗	๒๕๖๘	๒๕๖๙	๒๕๖๗	๒๕๖๘	๒๕๖๙	
	กองการศึกษา (๑๘)								
๑	ผู้อำนวยการกองการศึกษา (นักบริหารงานการศึกษา ระดับกลาง)	๑	๑	๑	๑	-	-	-	
	ฝ่ายบริหารการศึกษา								
๒	หัวหน้าฝ่ายบริหารการศึกษา (นักบริหารงานการศึกษา ระดับต้น)	๑	๑	๑	๑	-	-	-	อยู่ระหว่างการดำเนินการ สรรหาของ ก.ท.
	งานบริหารงานทั่วไป								
๓	เจ้าพนักงานธุรการ (ปฏิบัติงาน/ชำนาญงาน)	๒	๒	๒	๒	-	-	-	
	พนักงานจ้าง								
๔	ผู้ช่วยเจ้าพนักงานธุรการ (พนักงานจ้างตามภารกิจ ผู้มีคุณวุฒิ)	๑	๑	๑	๑	-	-	-	
๕	พนักงานขับรถยนต์ (พนักงานจ้างตามภารกิจ ผู้มีทักษะ)	๑	๑	๑	๑	-	-	-	
๖	พนักงานขับรถยนต์ (พนักงานจ้างทั่วไป)	-	-	-	๑	-	-	+๑	กำหนดเพิ่ม ๑ อัตรา
๗	นักการ (พนักงานจ้างทั่วไป)	๒	๓	๒	๒	-	-	-	ว่าง ๑ อัตรา
๘	คนงาน (พนักงานจ้างทั่วไป)	๖	๗	๖	๖	-	-	-	ว่าง ๑ อัตรา
	งานงบประมาณ								
	พนักงานจ้าง								
๙	ผู้ช่วยเจ้าพนักงานการเงินและบัญชี (พนักงานจ้างตามภารกิจ ผู้มีคุณวุฒิ)	๑	๑	๑	๑	-	-	-	
	งานโรงเรียน								
	พนักงานจ้าง								
๑๐	ผู้ช่วยนักวิชาการศึกษา (พนักงานจ้างตามภารกิจ ผู้มีคุณวุฒิ)	๑	๑	๑	๑	-	-	-	
	งานการศึกษาปฐมวัย								
๑๑	นักวิชาการศึกษา (ปฏิบัติกร/ชำนาญการ)	๑	๑	๑	๑	-	-	-	
	พนักงานจ้าง								
๑๒	ผู้ช่วยนักวิชาการศึกษา (พนักงานจ้างตามภารกิจ ผู้มีคุณวุฒิ)	๑	๑	๑	๑	-	-	-	
	ฝ่ายส่งเสริมการศึกษา ศาสนาและวัฒนธรรม								
๑๓	หัวหน้าฝ่ายส่งเสริมการศึกษา ศาสนาและวัฒนธรรม (นักบริหารงานการศึกษา ระดับต้น)	๑	๑	๑	๑	-	-	-	อยู่ระหว่างการดำเนินการ สรรหาของ ก.ท.
	งานกิจกรรมเด็กและเยาวชน								
๑๔	นักสันทนการ (ปฏิบัติกร/ชำนาญการ)	๑	๑	๑	๑	-	-	-	ว่าง ๑ อัตรา
	งานส่งเสริมประเพณี ศิลปวัฒนธรรม								
	พนักงานจ้าง								
๑๕	ผู้ช่วยนักวิชาการศึกษา (พนักงานจ้างตามภารกิจ ผู้มีคุณวุฒิ)	๑	-	๑	๑	-	-	-	
๑๖	ผู้ช่วยนักวิชาการวัฒนธรรม (พนักงานจ้างตามภารกิจ ผู้มีคุณวุฒิ)	๑	๑	๑	๑	-	-	-	

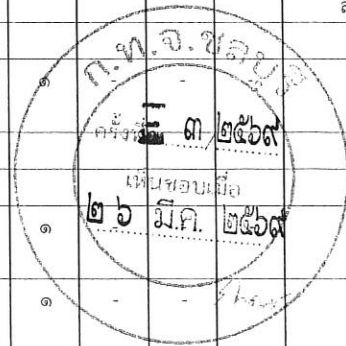

เทศบาลเมืองอ่างศิลา อำเภอเมืองชลบุรี จังหวัดชลบุรี

กองการศึกษา

ที่	ส่วนราชการ	กรอบ อัตรา กำลัง เดิม	กรอบอัตราตำแหน่งที่คาดว่าจะต้องใช้ในช่วง ระยะเวลา ๓ ปีข้างหน้า			อัตรากำลังคน เพิ่ม/ลด			หมายเหตุ
			๒๕๖๗	๒๕๖๘	๒๕๖๙	๒๕๖๗	๒๕๖๘	๒๕๖๙	
	งานห้องสมุด พิพิธภัณฑ์และเครือข่ายทางการศึกษา								
๑๗	นักวิชาการศึกษา (ปฏิบัติการ/ชำนาญการ)	๑	๑	๑	๒	-	-	+๑	กำหนดเพิ่ม ๑ อัตรา
	งานกีฬาและนันทนาการ								
๑๘	นักสันนทาการ (ปฏิบัติการ/ชำนาญการ)	-	-	-	๑	-	-	+๑	กำหนดเพิ่ม ๑ อัตรา
	พนักงานจ้าง								
๑๙	ผู้ช่วยนักสันนทาการ (พนักงานจ้างตามภารกิจ ผู้มีคุณวุฒิ)	๑	-	๑	๑	-	-	-	ว่าง ๑ อัตรา
๒๐	คนงาน (พนักงานจ้างทั่วไป)	-	-	-	๒	-	-	+๒	กำหนดเพิ่ม ๒ อัตรา
	ศูนย์พัฒนาเด็กเล็กเทศบาลเมืองอ่างศิลา เฉลิมพระเกียรติ								
๒๑	ผู้อำนวยการศูนย์พัฒนาเด็กเล็ก	๑	๑	๑	๑	-	-	-	"การสรรหาตำแหน่งดังกล่าวให้กระทำได้ ก็ต่อเมื่อได้รับแจ้งการจัดสรรงบประมาณจากสำนักงานงบประมาณแล้ว"
๒๒	ครู (คศ.๑)	๖	๖	๖	๔	-	-	-๒	งบเงินอุดหนุน ว่าง ๑ อัตรา
๒๓	ครู (ครูผู้ช่วย)	-	-	-	๒	-	-	+๒	งบเงินอุดหนุน ปรับลดระดับตำแหน่ง จาก ครู อันดับ คศ.๑ เป็น ครูผู้ช่วย
	พนักงานจ้าง								
๒๔	ผู้ช่วยครูผู้ช่วย (พนักงานจ้างตามภารกิจ ผู้มีคุณวุฒิ)	๕	๕	๕	๕				
๒๕	ผู้ดูแลเด็ก (พนักงานจ้างทั่วไป)	๔	๔	๔	๔				ว่าง ๒ อัตรา
	รวมกองการศึกษา	๔๐	๔๐	๔๐	๔๕				



กรอบอัตรากำลัง ๓ ปี ประจำปีงบประมาณ พ.ศ. ๒๕๖๗ - ๒๕๖๙ (ปรับปรุงครั้งที่ ๓)

เทศบาลเมืองอ่างศิลา อำเภอเมืองชลบุรี จังหวัดชลบุรี

กองสวัสดิการสังคม

ที่	ส่วนราชการ	กรอบอัตรากำลังเดิม	กรอบอัตราตำแหน่งที่คาดว่าจะต้องใช้ในช่วงระยะเวลา ๓ ปีข้างหน้า			อัตรากำลังคนเพิ่ม/ลด			หมายเหตุ
			๒๕๖๗	๒๕๖๘	๒๕๖๙	๒๕๖๗	๒๕๖๘	๒๕๖๙	
	กองสวัสดิการสังคม (๑๑)								
๑	ผู้อำนวยการกองสวัสดิการสังคม (นักบริหารงานสวัสดิการสังคม ระดับกลาง)	๑	๑	๑	๑	-	-	-	
	ฝ่ายส่งเสริมสวัสดิการสังคม								
๒	หัวหน้าฝ่ายส่งเสริมสวัสดิการสังคม (นักบริหารงานสวัสดิการสังคม ระดับต้น)	๑	๑	๑	๑	-	-	-	
	งานสังคมสงเคราะห์								
๓	นักสังคมสงเคราะห์ (ปฏิบัติการ/ชำนาญการ)	๑	๑	๑	๑	-	-	-	ว่าง ๑ อัตรา
๔	เจ้าพนักงานธุรการ (ปฏิบัติงาน/ชำนาญงาน)	๑	๑	๑	๑	-	-	-	ว่าง ๑ อัตรา
	พนักงานจ้าง								
๕	ผู้ช่วยนักพัฒนาชุมชน (พนักงานจ้างตามภารกิจ ผู้มีคุณวุฒิ)	๒	๒	๒	๒	-	-	-	
๖	พนักงานขับรถยนต์ (พนักงานจ้างตามภารกิจ ผู้มีทักษะ)	๑	๑	๑	๑	-	-	-	
๗	คนงาน (พนักงานจ้างทั่วไป)	๑	๑	๑	๑	-	-	-	
	ฝ่ายพัฒนาชุมชน								
๘	หัวหน้าฝ่ายพัฒนาชุมชน (นักบริหารงานสวัสดิการสังคม ระดับต้น)	๑	-	๑	๑	-	-	-	อยู่ระหว่างการดำเนินการสรรหาของ ก.ท.
	งานพัฒนาชุมชน								
๙	นักพัฒนาชุมชน (ปฏิบัติการ/ชำนาญการ)	๓	๒	๓	๓	-	-	-	
๑๐	เจ้าพนักงานธุรการ (ปฏิบัติงาน/ชำนาญงาน)	๑	๑	๑	๑				
	พนักงานจ้าง								
๑๑	ผู้ช่วยนักพัฒนาชุมชน (พนักงานจ้างตามภารกิจ ผู้มีคุณวุฒิ)	๒	๑	๒	๒				
๑๒	ผู้ช่วยเจ้าพนักงานพัฒนาชุมชน (พนักงานจ้างตามภารกิจ ผู้มีคุณวุฒิ)	๑	-	๑	๑				
	รวมกองสวัสดิการสังคม	๑๖	๑๒	๑๖	๑๖	๐	๐	๐	



กรอบอัตรากำลัง ๓ ปี ประจำปีงบประมาณ พ.ศ. ๒๕๖๗ - ๒๕๖๙ (ปรับปรุงครั้งที่ ๓)

เทศบาลเมืองอ่างศิลา อำเภอเมืองชลบุรี จังหวัดชลบุรี

หน่วยตรวจสอบภายใน

ที่	ส่วนราชการ	กรอบ อัตรา กำลัง เดิม	กรอบอัตราตำแหน่งที่คาดว่าจะต้องใช้ในช่วง ระยะเวลา ๓ ปีข้างหน้า			อัตรากำลังคน เพิ่ม/ลด			หมายเหตุ
			๒๕๖๗	๒๕๖๘	๒๕๖๙	๒๕๖๗	๒๕๖๘	๒๕๖๙	
	หน่วยตรวจสอบภายใน (๑๒)								
	งานตรวจสอบภายใน								
๑	นักวิชาการตรวจสอบภายใน (ปฏิบัติการ/ชำนาญการ)	๑	๑	๑	๑	-	-	-	
	รวมหน่วยตรวจสอบภายใน	๑	๑	๑	๑				



กรอบอัตรากำลัง ๓ ปี ประจำปีงบประมาณ พ.ศ. ๒๕๖๗ - ๒๕๖๙ (ปรับปรุงครั้งที่ ๓)

เทศบาลเมืองอ่างศิลา อำเภอเมืองชลบุรี จังหวัดชลบุรี

กองการเจ้าหน้าที่

ที่	ส่วนราชการ	กรอบอัตรากำลังเดิม	กรอบอัตรากำลังตำแหน่งที่คาดว่าจะต้องใช้ในช่วงระยะเวลา ๓ ปีข้างหน้า			อัตรากำลังคนเพิ่ม/ลด			หมายเหตุ
			๒๕๖๗	๒๕๖๘	๒๕๖๙	๒๕๖๗	๒๕๖๘	๒๕๖๙	
	กองการเจ้าหน้าที่ (๒๙)								
๑	ผู้อำนวยการกองการเจ้าหน้าที่ (นักบริหารงานทั่วไป ระดับกลาง)	๑	๑	๑	๑	-	-	-	
	ฝ่ายสรรหาและบรรจุแต่งตั้ง								
๒	หัวหน้าฝ่ายสรรหาและบรรจุแต่งตั้ง (นักบริหารงานทั่วไป ระดับต้น)	๑	๑	๑	๑	-	-	-	ว่าง ๑ อัตรာ (สรรหาเอง)
	งานสรรหาและบรรจุแต่งตั้ง								
๓	นักทรัพยากรบุคคล (ปฏิบัติการ/ชำนาญการ)	๒	๒	๒	๒	-	-	-	
	พนักงานจ้าง								
๔	ผู้ช่วยนักทรัพยากรบุคคล (พนักงานจ้างตามภารกิจ ผู้มีคุณวุฒิ)	๑	๑	๑	๑	-	-	-	
๕	คนงาน (พนักงานจ้างทั่วไป)	๑	๑	๑	๑	-	-	-	ว่าง ๑ อัตรာ
	งานบริหารงานทั่วไป								
๖	นักจัดการงานทั่วไป (ปฏิบัติการ/ชำนาญการ)	๑	๑	๑	๑	-	-	-	ว่าง ๑ อัตรာ
๗	เจ้าพนักงานธุรการ (ปฏิบัติงาน/ชำนาญงาน)	๑	๑	๑	๑	-	-	-	ว่าง ๑ อัตรာ
	พนักงานจ้าง								
๘	ผู้ช่วยเจ้าพนักงานธุรการ (พนักงานจ้างตามภารกิจ ผู้มีคุณวุฒิ)	๑	๑	๑	๑	-	-	-	ว่าง ๑ อัตรာ
	ฝ่ายส่งเสริมและพัฒนาบุคลากร								
๙	หัวหน้าฝ่ายส่งเสริมและพัฒนาบุคลากร (นักบริหารงานทั่วไป ระดับต้น)	๑	๑	๑	๑	-	-	-	ว่าง ๑ อัตรာ (สรรหาเอง)
	งานส่งเสริมและพัฒนาบุคลากร								
๑๐	นักทรัพยากรบุคคล (ปฏิบัติการ/ชำนาญการ)	๒	๒	๒	๒	-	-	-	ว่าง ๒ อัตรာ
	พนักงานจ้าง								
๑๑	ผู้ช่วยนักทรัพยากรบุคคล (พนักงานจ้างตามภารกิจ ผู้มีคุณวุฒิ)	๒	๒	๒	๒	-	-	-	
๑๒	ผู้ช่วยนักจัดการงานทั่วไป (พนักงานจ้างตามภารกิจ ผู้มีคุณวุฒิ)	๑	๑	๑	๑	-	-	-	
๑๓	คนงาน (พนักงานจ้างทั่วไป)	๑	๑	๑	๑	-	-	-	ว่าง ๑ อัตรာ
	รวมกองการเจ้าหน้าที่	๑๖	๑๖	๑๖	๑๖	๐	๐	๐	

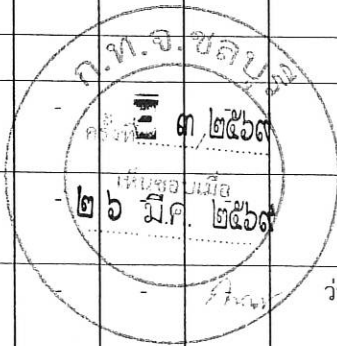

๙. ภาระค่าใช้จ่ายเกี่ยวกับเงินเดือนและ
ประโยชน์ตอบแทนอื่น ประจำปี
งบประมาณ พ.ศ. ๒๕๖๗ - ๒๕๖๙
(ปรับปรุงครั้งที่ ๓)

การใช้จ่ายเกี่ยวกับเงินเดือนและประโยชน์ตอบแทนอื่น ประจำปีงบประมาณ พ.ศ. ๒๕๖๗ - ๒๕๖๙ (ปรับปรุงครั้งที่ ๓)

สำนักปลัดเทศบาล

ที่	ชื่อสายงาน	ระดับตำแหน่ง	จำนวนทั้งหมด	จำนวนที่มีอยู่ปัจจุบัน			อัตราตำแหน่งที่คาดว่าจะต้องใช้ในช่วงระยะ ๓ ปีข้างหน้า			อัตรากำลังคนเพิ่ม / ลด			ค่าใช้จ่ายที่เพิ่มขึ้น			ค่าใช้จ่ายรวม			หมายเหตุ	
				จำนวน(คน)	เงินเดือน	เงินประจำตำแหน่ง	๒๕๖๗	๒๕๖๘	๒๕๖๙	๒๕๖๗	๒๕๖๘	๒๕๖๙	๒๕๖๗	๒๕๖๘	๒๕๖๙	๒๕๖๗	๒๕๖๘	๒๕๖๙		
๑	ปลัดเทศบาล (นักบริหารงานท้องถิ่น)	สูง	๑	๑	๗๖๔,๖๔๐	๒๔๐,๐๐๐	๑	๑	๑	-	-	-	๒๓,๒๘๐	๒๓,๐๔๐	๒๒,๙๒๐	๙๖๙,๙๖๐	๑,๐๐๔,๖๔๐	๑,๐๒๗,๕๖๐	(๒๓,๗๒๐)	
๒	รองปลัดเทศบาล (นักบริหารงานท้องถิ่น)	กลาง	๑	๑	๗๖๓,๗๖๐	๑๓๔,๔๐๐	๑	๑	๑	-	-	-	๑๙,๔๔๐	๒๔,๒๔๐	๒๔,๓๒๐	๖๘๓,๔๐๐	๘๙๖,๑๖๐	๙๒๐,๒๘๐	(๒๓,๔๘๐)	
๓	รองปลัดเทศบาล (นักบริหารงานท้องถิ่น)	กลาง	๑	๑	๕๖๙,๕๖๐	๑๓๔,๔๐๐	-	-	๑	-	-	-	-	-	๑๙,๔๔๐	-	-	-	๖๘๓,๔๐๐	(๔๔,๑๓๐)
สำนักปลัดเทศบาล (๑๓)																				
๔	หัวหน้าสำนักปลัดเทศบาล (นักบริหารงานทั่วไป)	กลาง	๑	๑	๕๙๙,๐๐๐	๑๓๔,๔๐๐	๑	๑	๑	-	-	-	๑๙,๒๐๐	๑๙,๔๔๐	๑๙,๕๖๐	๖๙๙,๘๐๐	๖๘๓,๔๐๐	๗๐๖,๙๖๐	(๔๕,๗๕๐)	
ฝ่ายอำนวยการ																				
๕	หัวหน้าฝ่ายอำนวยการ (นักบริหารงานทั่วไป)	ต้น	๑	๑	๔๐๖,๗๒๐	๑๘,๐๐๐	๑	๑	๑	-	-	-	๑๓,๔๔๐	๑๓,๓๒๐	๑๓,๔๔๐	๓๗๔,๓๖๐	๔๒๐,๗๒๐	๔๓๔,๑๖๐	(๓๓,๕๖๐)	
งานเลขานุการ																				
๖	นักจัดการงานทั่วไป	ปก.	๑	๑	๒๙๓,๗๖๐	-	๑	๑	๑	-	-	-	๙,๖๐๐	๙,๒๔๐	๙,๔๘๐	๑๙๔,๖๔๐	๒๙๓,๗๖๐	๓๐๓,๒๔๐	(๒๘,๔๘๐)	
๗	เจ้าพนักงานธุรการ	ปง./ชง.	๑	-	๒๙๗,๙๐๐	-	๑	๑	๑	-	-	-	๙,๐๐๐	๙,๒๔๐	๙,๗๒๐	๑๙๔,๑๖๐	๒๙๗,๙๐๐	๓๐๗,๖๒๐	ว่าง	
๘	ผู้ช่วยนักจัดการงานทั่วไป		๑	๑	๒๒๑,๑๖๐	-	๑	๑	๑	-	-	-	๗,๙๒๐	๘,๕๖๐	๘,๘๘๐	๒๐๔,๘๘๐	๒๒๑,๑๖๐	๒๓๐,๐๔๐	(๑๘,๔๓๐)	
๙	ผู้ช่วยนักจัดการงานทั่วไป		๑	๑	๒๑๕,๐๔๐	-	๑	๑	๑	-	-	-	๗,๖๘๐	๘,๒๘๐	๘,๖๔๐	๑๙๘,๗๒๐	๒๑๕,๐๔๐	๒๒๗,๖๘๐	(๑๒,๙๖๐)	
๑๐	พนักงานขับรถ		๑	-	-	-	-	๑	-	-	-	-	-	-	-	-	-	-	-	กำหนดเพิ่ม
งานบริหารงานทั่วไป																				
๑๑	นักจัดการงานทั่วไป	ปก.	๑	๑	๒๕๓,๖๘๐	-	๑	๑	๑	-	-	-	๙,๖๐๐	๘,๔๐๐	๘,๘๘๐	๑๙๔,๖๔๐	๒๕๓,๖๘๐	๒๖๗,๕๖๐	(๒๑,๑๔๐)	
๑๒	เจ้าพนักงานธุรการ	ปง./ชง.	๑	-	๒๙๗,๙๐๐	-	๑	๑	๑	-	-	-	๖,๓๒๐	๙,๗๒๐	๙,๗๒๐	๑๖๘,๓๒๐	๒๙๗,๙๐๐	๓๐๗,๖๒๐	ว่าง	
๑๓	ผู้ช่วยเจ้าพนักงานธุรการ		๑	๑	๒๕๘,๑๒๐	-	๑	๑	๑	-	-	-	๙,๓๒๐	๙,๙๖๐	๑๐,๔๔๐	๒๓๖,๒๘๐	๒๕๘,๑๒๐	๒๖๘,๕๖๐	(๒๑,๕๖๐)	

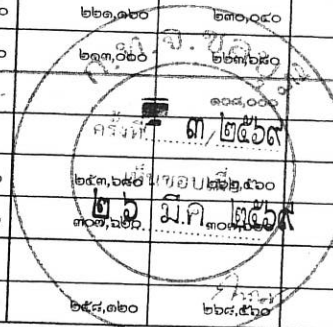

การใช้จ่ายเกี่ยวกับเงินเดือนและประโยชน์ตอบแทนอื่น ประจำปีงบประมาณ พ.ศ. ๒๕๖๗ - ๒๕๖๙ (ปรับปรุงครั้งที่ ๓)

สำนักปลัดเทศบาล

ที่	ชื่อสายงาน	ระดับ ตำแหน่ง	จำนวน ทั้งหมด	จำนวนที่มีอยู่ปัจจุบัน			อัตราตำแหน่งที่คาดว่าจะต้องใช้ ในช่วงระยะ ๓ ปีข้างหน้า			อัตราค่าจ้าง เพิ่ม / ลด			ค่าใช้จ่ายที่เพิ่มขึ้น			ค่าใช้จ่ายรวม			หมายเหตุ
				จำนวน (คน)	เงินเดือน	เงินประจำ ตำแหน่ง	๒๕๖๗	๒๕๖๘	๒๕๖๙	๒๕๖๗	๒๕๖๘	๒๕๖๙	๒๕๖๗	๒๕๖๘	๒๕๖๙	๒๕๖๗	๒๕๖๘	๒๕๖๙	
๑๔	ผู้ช่วยเจ้าพนักงานธุรการ		๓	๒๓๙,๔๘๐	-	๑	๑	๑	-	-	-	๗,๘๐๐	๘,๕๒๐	๘,๘๘๐	๒๐๒,๘๐๐	๒๓๙,๔๘๐	๒๒๘,๓๖๐	(๑๘,๒๙๐)	
๑๕	ผู้ช่วยเจ้าพนักงานธุรการ		๑	๑๔๕,๕๖๐	-	๑	๑	๑	-	-	-	๕,๑๖๐	๕,๖๔๐	๕,๘๘๐	๑๓๒,๐๐๐	๑๔๕,๒๔๐	๑๕๑,๔๔๐	(๑๒,๑๓๐)	
๑๖	พนักงานขับรถยนต์		๒	-	-	-	-	๒	-	-	+๒	-	-	๒๑๖,๐๐๐	-	-	๒๑๖,๐๐๐	กำหนดเพิ่ม	
๑๗	คนงาน		๑	๑๐๘,๐๐๐	-	๑	๑	๑	-	-	-	-	-	-	๑๐๘,๐๐๐	๑๐๘,๐๐๐	๑๐๘,๐๐๐		
งานส่งเสริมการท่องเที่ยว																			
๑๘	นักพัฒนาการท่องเที่ยว	ปก./ชก.	๑	-	-	-	-	๑	-	-	+๑	-	-	๓๕๕,๓๒๐	-	-	๓๕๕,๓๒๐	กำหนดเพิ่ม	
๑๙	นักพัฒนาการท่องเที่ยว	ปก./รท.	๑	-	-	-	-	๑	-	-	+๑	-	-	๓๕๕,๓๒๐	-	-	๓๕๕,๓๒๐	กำหนดเพิ่ม	
พนักงานจ้าง																			
๒๐	ผู้ช่วยนักพัฒนาการท่องเที่ยว		๑	๑๘๐,๐๐๐	-	-	๑	๑	-	-	-	-	-	-	๑๘๐,๐๐๐	๑๘๐,๐๐๐	๑๘๐,๐๐๐	ว่าง	
๒๑	ผู้ช่วยนักพัฒนาการท่องเที่ยว		๑	-	-	-	-	๑	-	-	+๑	-	-	๑๘๐,๐๐๐	-	-	๑๘๐,๐๐๐	กำหนดเพิ่ม	
ฝ่ายปกครอง																			
๒๒	หัวหน้าฝ่ายปกครอง (กับบริหารงานทั่วไป)	ทัน	๑	๕๑๔,๖๘๐	๑๘,๐๐๐	๑	๑	๑	-	-	-	๑๓,๖๒๐	๑๖,๐๘๐	๑๖,๖๘๐	๔๒๕,๒๒๐	๕๓๒,๖๘๐	๕๔๙,๓๖๐	(๕๒,๘๙๐)	
งานป้องกันและบรรเทาสาธารณภัย																			
๒๓	นักป้องกันและบรรเทาสาธารณภัย	ปก./ชก.	๑	๓๕๕,๓๒๐	-	๑	๑	๑	-	-	-	๘,๖๔๐	๑๒,๐๐๐	๑๒,๐๐๐	๒๐๓,๒๘๐	๓๖๗,๓๒๐	๓๖๗,๓๒๐	ว่าง	
๒๔	เจ้าพนักงานป้องกันและบรรเทาสาธารณภัย	ชง.	๑	๓๘๗,๒๔๐	-	๑	๑	๑	-	-	-	๑๐,๙๒๐	๑๒,๑๒๐	๑๒,๔๘๐	๓๕๗,๐๘๐	๓๘๗,๒๔๐	๓๙๙,๗๒๐	(๓๒,๒๗๐)	
๒๕	เจ้าพนักงานป้องกันและบรรเทาสาธารณภัย	ปง./ชง.	๑	๒๙๗,๙๐๐	-	๑	๑	๑	-	-	-	๙,๗๒๐	๙,๗๒๐	๙,๗๒๐	๓๐๗,๒๒๐	๓๐๗,๒๒๐	๓๐๗,๒๒๐	ว่าง	
๒๖	เจ้าพนักงานป้องกันและบรรเทาสาธารณภัย	ปง./จก.	๑	๒๙๗,๙๐๐	-	๑	๑	๑	-	-	-	๖,๑๒๐	๙,๗๒๐	๙,๗๒๐	๑๕๒,๗๖๐	๓๐๗,๒๒๐	๓๐๗,๒๒๐	ว่าง	
๒๗	เจ้าพนักงานธุรการ	ปง.	๑	๒๐๓,๕๒๐	-	๑	๑	๑	-	-	-	๖,๑๒๐	๗,๔๔๐	๗,๗๒๐	๑๕๒,๗๖๐	๒๐๓,๕๒๐	๒๐๓,๕๒๐	(๑๖,๙๖๐)	
ลูกจ้างประจำ																			
๒๘	พนักงานขับเครื่องจักรกลขนาดเบา		๑	๒๘๘,๙๖๐	-	๑	๑	๑	-	-	-	๙,๘๔๐	๘,๘๘๐	๙,๒๔๐	๒๕๘,๐๐๐	๒๘๘,๙๖๐	๒๘๘,๙๖๐	(๒๘,๐๘๐)	
พนักงานจ้าง																			
๒๙	ผู้ช่วยเจ้าพนักงานธุรการ		๑	-	-	-	-	๑	-	-	+๑	-	-	๑๓๘,๐๐๐	-	-	๑๓๘,๐๐๐	กำหนดเพิ่ม	
๓๐	พนักงานขับเครื่องจักรกลขนาดเบา (หักยะ)		๑	๒๓๔,๖๐๐	-	๑	๑	๑	-	-	-	๘,๔๐๐	๙,๒๔๐	๙,๕๘๐	๒๓๘,๐๔๐	๒๓๘,๖๐๐	๒๔๘,๑๘๐	(๑๙,๕๘๐)	

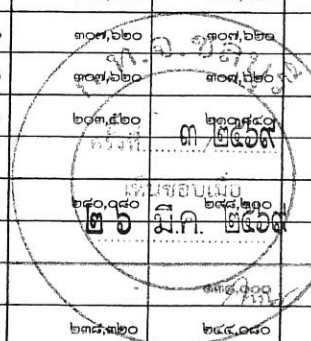

ภาวะค่าใช้จ่ายเกี่ยวกับเงินเดือนและประโยชน์ตอบแทนอื่น ประจำปีงบประมาณ พ.ศ. ๒๕๖๗ - ๒๕๖๙ (ปรับปรุงครั้งที่ ๓)

สำนักปลัดเทศบาล

ที่	ชื่อสายงาน	ระดับ ตำแหน่ง	จำนวน ทั้งหมด	จำนวนที่มีอยู่ปัจจุบัน			อัตราตำแหน่งที่คาดว่าจะต้องใช้ ในช่วงระยะ ๓ ปีข้างหน้า			อัตรากำลังคน เพิ่ม / ลด			ค่าใช้จ่ายที่เพิ่มขึ้น			ค่าใช้จ่ายรวม			หมายเหตุ
				จำนวน (คน)	เงินเดือน	เงินประจำ ตำแหน่ง	๒๕๖๗	๒๕๖๘	๒๕๖๙	๒๕๖๗	๒๕๖๘	๒๕๖๙	๒๕๖๗	๒๕๖๘	๒๕๖๙	๒๕๖๗	๒๕๖๘	๒๕๖๙	
๓๑	พนักงานขับเครื่องจักรกลขนาดเบา (ทักษะ)		๑	๑๕๔,๙๒๐	-	๑	๑	๑	-	-	-	๕,๖๔๐	๖,๐๐๐	๖,๒๔๐	๑๕๔,๖๐๐	๑๕๔,๙๒๐	๑๖๑,๑๖๐	(๑๒,๙๑๐)	
๓๒	พนักงานขับเครื่องจักรกลขนาดเบา (ทักษะ)		๑	๑๑๒,๘๐๐	-	๑	๑	๑	-	-	-	-	-	-	๑๑๒,๘๐๐	๑๑๒,๘๐๐	๑๑๒,๘๐๐	ว่าง	
๓๓	พนักงานขับเครื่องจักรกลขนาดเบา (ทักษะ)		๑	๑๑๒,๘๐๐	-	๑	๑	๑	-	-	-	-	-	-	๑๑๒,๘๐๐	๑๑๒,๘๐๐	๑๑๒,๘๐๐	ว่าง	
๓๔	พนักงานวิทยุ (ทักษะ)		๑	๒๓๔,๕๖๐	-	๑	๑	๑	-	-	-	๗,๘๐๐	๘,๔๐๐	๘,๖๔๐	๒๐๐,๑๖๐	๒๑๒,๖๐๐	๒๒๓,๒๐๐	(๑๗,๘๘๐)	
๓๕	พนักงานดับเพลิง (ทักษะ)		๑	๒๒๗,๑๖๐	-	๑	๑	๑	-	-	-	๘,๑๖๐	๘,๘๘๐	๙,๑๒๐	๒๑๑,๙๒๐	๒๒๙,๓๒๐	๒๓๖,๒๘๐	(๑๘,๙๓๐)	
๓๖	พนักงานดับเพลิง (ทักษะ)		๑	๒๐๘,๓๒๐	-	๑	๑	๑	-	-	-	๗,๕๖๐	๘,๑๖๐	๘,๔๐๐	๑๙๐,๘๐๐	๒๐๐,๓๒๐	๒๑๖,๗๒๐	(๑๗,๓๒๐)	
๓๗	พนักงานดับเพลิง (ทักษะ)		๑	๒๐๖,๔๐๐	-	๑	๑	๑	-	-	-	๗,๔๔๐	๘,๐๔๐	๘,๒๘๐	๑๙๐,๖๘๐	๒๐๘,๓๒๐	๒๑๔,๖๘๐	(๑๗,๒๐๐)	
๓๘	พนักงานดับเพลิง (ทักษะ)		๑	๑๙๖,๐๘๐	-	๑	๑	๑	-	-	-	๗,๐๘๐	๗,๖๘๐	๗,๙๒๐	๑๘๑,๓๒๐	๑๙๘,๐๐๐	๒๐๔,๐๐๐	(๑๖,๓๔๐)	
๓๙	พนักงานดับเพลิง (ทักษะ)		๑	๑๑๒,๘๐๐	-	๑	๑	๑	-	-	-	-	-	-	๑๑๒,๘๐๐	๑๑๒,๘๐๐	๑๑๒,๘๐๐	ว่าง	
๔๐	พนักงานดับเพลิง (ทักษะ)		๑	๑๔๑,๔๘๐	-	๑	๑	๑	-	-	-	๕,๑๖๐	๕,๕๒๐	๕,๗๖๐	๑๓๖,๐๐๐	๑๔๖,๘๐๐	๑๕๗,๒๘๐	(๑๑,๗๘๐)	
๔๑	พนักงานดับเพลิง		๔	๔๓๒,๐๐๐	-	๔	๔	๔	-	-	-	-	-	-	๔๓๒,๐๐๐	๔๓๒,๐๐๐	๔๓๒,๐๐๐	(ว่าง ๑ อัตรา)	
๔๒	คนงาน		๗	๗๕๖,๐๐๐	-	๗	๗	๗	-	-	-	-	-	-	๗๕๖,๐๐๐	๗๕๖,๐๐๐	๗๕๖,๐๐๐	(ว่าง ๑ อัตรา)	
	งานรักษาความสงบ																		
๔๓	นักจัดการงานเทศกิจ	ปก./ชก.	๑	๓๕๕,๓๒๐	-	๑	๑	๑	-	-	-	๘,๖๔๐	๑๒,๐๐๐	๑๒,๐๐๐	๒๐๓,๖๘๐	๓๖๗,๓๒๐	๓๖๗,๓๒๐	ว่าง	
	พนักงานจ้าง																		
๔๔	ผู้ช่วยเจ้าพนักงานเทศกิจ		๑	๑๕๙,๒๔๐	-	๑	๑	๑	-	-	-	๕,๗๖๐	๖,๒๔๐	๖,๔๘๐	๑๔๗,๒๔๐	๑๖๐,๘๐๐	๑๖๕,๒๒๐	(๑๓,๒๗๐)	
๔๕	ผู้ช่วยเจ้าพนักงานเทศกิจ		๑	๑๔๐,๙๖๐	-	๑	๑	๑	-	-	-	๕,๕๒๐	๕,๘๘๐	๖,๑๒๐	๑๔๓,๕๒๐	๑๕๗,๒๘๐	๑๖๒,๕๘๐	(๑๒,๕๘๐)	
๔๖	ผู้ช่วยเจ้าพนักงานเทศกิจ		๑	๑๓๘,๐๐๐	-	๑	๑	๑	-	-	-	๕,๕๒๐	๕,๘๘๐	๕,๕๒๐	๑๔๓,๕๒๐	๑๕๒,๘๐๐	๑๕๗,๒๘๐	(๑๓,๕๐๐)	
๔๗	ผู้ช่วยเจ้าพนักงานเทศกิจ		๑	๑๕๒,๘๐๐	-	๑	๑	๑	-	-	-	๕,๕๒๐	๕,๘๘๐	๖,๑๒๐	๑๔๓,๕๒๐	๑๕๒,๘๐๐	๑๕๗,๒๘๐	(๑๒,๗๐๐)	
๔๘	ผู้ช่วยเจ้าพนักงานเทศกิจ		๑	๑๕๐,๙๖๐	-	๑	๑	๑	-	-	-	๕,๕๒๐	๕,๘๘๐	๖,๑๒๐	๑๔๓,๕๒๐	๑๕๒,๘๐๐	๑๕๗,๒๘๐	(๑๒,๕๘๐)	
๔๙	ผู้ช่วยเจ้าพนักงานเทศกิจ		๑	๑๑๒,๘๐๐	-	๑	๑	๑	-	-	-	๕,๕๒๐	๕,๘๘๐	๕,๕๒๐	๑๑๗,๕๒๐	๑๒๒,๘๐๐	๑๒๗,๒๘๐	(๕,๔๐๐)	
๕๐	ผู้ช่วยเจ้าพนักงานเทศกิจ		๑	๑๕๐,๙๖๐	-	๑	๑	๑	-	-	-	๕,๕๒๐	๕,๘๘๐	๖,๑๒๐	๑๔๓,๕๒๐	๑๕๒,๘๐๐	๑๕๗,๒๘๐	(๑๒,๕๘๐)	
๕๑	ผู้ช่วยเจ้าพนักงานเทศกิจ		๑	๑๓๘,๐๐๐	-	๑	๑	๑	-	-	-	๕,๕๒๐	๕,๘๘๐	-	๑๓๘,๕๒๐	๑๕๒,๘๐๐	๑๕๗,๒๘๐	ว่าง	
๕๒	ผู้ช่วยเจ้าพนักงานเทศกิจ		๑	๑๔๒,๒๐๐	-	๑	๑	๑	-	-	-	-	-	-	๑๔๒,๒๐๐	๑๕๗,๒๘๐	๑๕๗,๒๘๐	(๑๓,๘๘๐)	

ภาระค่าใช้จ่ายเกี่ยวกับเงินเดือนและประโยชน์ตอบแทนอื่น ประจำปีงบประมาณ พ.ศ. ๒๕๖๗ - ๒๕๖๙ (ปรับปรุงครั้งที่ ๓)

สำนักปลัดเทศบาล

ที่	ชื่อสายงาน	ระดับ ตำแหน่ง	จำนวน ทั้งหมด	จำนวนที่มีอยู่ปัจจุบัน			อัตราตำแหน่งที่คาดว่าจะต้องใช้ ในช่วงระยะ ๓ ปีข้างหน้า			อัตรากำลังคน เพิ่ม / ลด			ค่าใช้จ่ายที่เพิ่มขึ้น			ค่าใช้จ่ายรวม			หมายเหตุ	
				จำนวน (คน)	เงินเดือน	เงินประจำ ตำแหน่ง	๒๕๖๗	๒๕๖๘	๒๕๖๙	๒๕๖๗	๒๕๖๘	๒๕๖๙	๒๕๖๗	๒๕๖๘	๒๕๖๙	๒๕๖๗	๒๕๖๘	๒๕๖๙		
๕๓	ผู้ช่วยเจ้าพนักงานเทคนิค		๓	๓	๓๔๒,๖๐๐	-	๓	๓	๓	-	-	-	๓๓๘,๐๐๐	๕,๕๒๐	๕,๗๖๐	๓๓๘,๐๐๐	๓๔๓,๕๒๐	๓๔๗,๗๖๐	(๓๓,๘๕๐)	
๕๔	ผู้ช่วยเจ้าพนักงานเทคนิค		๓	๓	๓๔๒,๖๐๐	-	๓	๓	๓	-	-	-	๓๓๘,๐๐๐	๕,๕๒๐	๕,๗๖๐	๓๓๘,๐๐๐	๓๔๓,๕๒๐	๓๔๗,๗๖๐	(๓๓,๘๕๐)	
๕๕	ผู้ช่วยเจ้าพนักงานเทคนิค		๓	๓	๓๑๖,๒๘๐	-	๓	๓	๓	-	-	-	๓๓๘,๐๐๐	๔,๕๖๐	๔,๖๘๐	๓๓๘,๐๐๐	๓๓๗,๓๖๐	๓๒๐,๙๖๐	(๙,๖๔๐)	
๕๖	ผู้ช่วยเจ้าพนักงานเทคนิค		๓	-	๓๓๘,๐๐๐	-	๓	๓	๓	-	-	-	๓๓๘,๐๐๐	๕,๕๒๐	-	๓๓๘,๐๐๐	๓๔๓,๕๒๐	๓๓๘,๐๐๐	ว่าง	
๕๗	ผู้ช่วยเจ้าพนักงานเทคนิค		๓	๓	๓๔๒,๖๐๐	-	๓	๓	๓	-	-	-	๓๓๘,๐๐๐	๕,๕๒๐	๕,๗๖๐	๓๓๘,๐๐๐	๓๔๓,๕๒๐	๓๔๗,๗๖๐	(๓๓,๘๕๐)	
๕๘	ผู้ช่วยเจ้าพนักงานเทคนิค		๓	๓	๓๔๒,๖๐๐	-	๓	๓	๓	-	-	-	๓๓๘,๐๐๐	๕,๕๒๐	๕,๗๖๐	๓๓๘,๐๐๐	๓๔๓,๕๒๐	๓๔๗,๗๖๐	(๓๓,๘๕๐)	
๕๙	ผู้ช่วยเจ้าพนักงานเทคนิค		๓	๓	๓๓๘,๐๐๐	-	๓	๓	๓	-	-	-	๓๓๘,๐๐๐	-	๕,๕๒๐	๓๓๘,๐๐๐	๓๓๗,๐๐๐	๓๔๓,๕๒๐	(๓๓,๕๐๐)	
๖๐	ผู้ช่วยเจ้าพนักงานเทคนิค		๓	-	๓๓๘,๐๐๐	-	๓	๓	๓	-	-	-	๓๓๘,๐๐๐	-	-	๓๓๘,๐๐๐	๓๓๘,๐๐๐	๓๓๘,๐๐๐	ว่าง	
๖๑	คนงาน		๓	๓	๓๒๔,๐๐๐	-	๓	๓	๓	-	-	-	-	-	-	๓๒๔,๐๐๐	๓๒๔,๐๐๐	๓๒๔,๐๐๐		
งานทะเบียนราษฎรและบัตรประจำตัวประชาชน																				
๖๒	นักจัดการงานทะเบียนและบัตร	ปก.	๑	๑	๒๒๖,๒๔๐	-	๑	๑	๑	-	-	-	๙,๖๐๐	๓๑,๘๘๐	๗,๖๘๐	๓๙๔,๖๔๐	๓๓๗,๕๒๐	๒๒๖,๙๒๐	(๑๘,๕๒๐)	
๖๓	นักจัดการงานทะเบียนและบัตร	ปก./ชก.	๑	-	-	-	-	-	-	-	-	-	-	-	๓๕๕,๗๒๐	-	-	๓๕๕,๗๒๐	กำหนดเพิ่ม	
๖๔	เจ้าพนักงานทะเบียน	ชง.	๑	๑	๓๔๖,๕๖๐	-	๑	๑	๑	-	-	-	๓๓,๑๖๐	๓๓,๐๔๐	๓๓,๓๖๐	๓๓๓,๔๔๐	๓๔๖,๕๖๐	๓๕๗,๗๒๐	(๒๘,๘๘๐)	
พนักงานจ้าง																				
๖๕	คนงาน		๑	๑	๓๐๘,๐๐๐	-	๑	๑	๑	-	-	-	-	-	-	๓๐๘,๐๐๐	๓๐๘,๐๐๐	๓๐๘,๐๐๐		
งานนิติกร																				
๖๖	นิติกร	ปก.	๑	๑	๓๒๓,๗๖๐	-	๑	๑	๑	-	-	-	๘,๗๖๐	๓๒,๑๒๐	๑๒,๖๐๐	๒๕๘,๐๐๐	๓๒๓,๗๖๐	๓๓๖,๓๖๐	(๒๖,๙๘๐)	
๖๗	นิติกร	ชก.	๑	๑	๓๑๗,๕๕๐	-	๑	๑	๑	-	-	-	๗,๘๐๐	๓๑,๘๘๐	๑๒,๒๔๐	๒๖๗,๒๔๐	๓๑๗,๕๕๐	๓๒๖,๗๖๐	(๒๖,๔๖๐)	
๖๘	นิติกร	ปก./ชก.	๑	-	-	-	-	-	-	-	-	-	-	-	๓๕๕,๗๒๐	-	-	๓๕๕,๗๒๐	กำหนดเพิ่ม	
พนักงานจ้าง																				
๖๙	ผู้ช่วยนิติกร		๑	๑	๒๓๐,๗๒๐	-	๑	๑	๑	-	-	-	๗,๕๖๐	๘,๒๘๐	๘,๕๒๐	๓๙๖,๕๖๐	๒๓๒,๗๒๐	๒๓๖,๒๘๐	(๓๗,๕๒๐)	
๗๐	ผู้ช่วยนิติกร		๑	-	-	-	-	-	-	-	-	-	-	-	๓๘๐,๐๐๐	-	-	๓๘๐,๐๐๐	กำหนดเพิ่ม	
พนักงานผู้สูงอายุ																				
๗๑	พนักงานผู้สูงอายุทรงคุณวุฒิเฉพาะทาง ด้านการบริหารงานท้องถิ่น		๑	๑	๑๕๐,๐๐๐	-	-	-	๑	-	-	-	-	-	-	-	๑๕๐,๐๐๐	-	-	(๒๕,๐๐๐)
รวมสำนักปลัดเทศบาล			๘๓	๘๘	๑๕,๗๑๖,๔๔๐	๖๗๙,๒๐๐	๗๐	๗๑	๘๓	๐	๐	+๙	๑,๙๙๑,๗๔๐	๔๔๗,๗๒๐	๒,๗๐๘,๕๒๐	๑๓,๖๕๔,๖๘๐	๑๕,๗๙๙,๕๘๐	๑๙,๐๙๔,๑๖๐	จ้างรายเดือน (๖ เดือน)	



การใช้จ่ายเกี่ยวกับเงินเดือนและประโยชน์ตอบแทนอื่น ประจำปีงบประมาณ พ.ศ. ๒๕๖๗ - ๒๕๖๙ (ปรับปรุงครั้งที่ ๓)

กองคลัง

ที่	ชื่อสายงาน	ระดับ ตำแหน่ง	จำนวน ทั้งหมด	จำนวนที่มีอยู่ปัจจุบัน			อัตราตำแหน่งที่คาดว่าจะต้องใช้ ในช่วงระยะ ๓ ปีข้างหน้า			อัตรากำลังคน เพิ่ม / ลด			ค่าใช้จ่ายที่เพิ่มขึ้น			ค่าใช้จ่ายรวม			หมายเหตุ	
				จำนวน (คน)	เงินเดือน	เงินประจำ ตำแหน่ง	๒๕๖๗	๒๕๖๘	๒๕๖๙	๒๕๖๗	๒๕๖๘	๒๕๖๙	๒๕๖๗	๒๕๖๘	๒๕๖๙	๒๕๖๗	๒๕๖๘	๒๕๖๙		
	พนักงานจ้าง																			
๑๕	ผู้ช่วยเจ้าพนักงานธุรการ		๑	๑	๒๗๒,๑๒๐	-	๑	๑	๑	-	-	-	๑๐,๖๘๐	๑๑,๔๐๐	๑๑,๔๐๐	๒๗๕,๘๘๐	๒๙๓,๕๒๐	๒๙๓,๕๒๐		(๒๓,๕๑๐)
๑๖	ผู้ช่วยเจ้าพนักงานธุรการ		๑	๑	๒๔๘,๔๐๐	-	๑	๑	๑	-	-	-	๘,๗๖๐	๙,๖๐๐	๙,๙๖๐	๒๒๗,๔๐๐	๒๔๘,๔๐๐	๒๕๘,๓๖๐		(๒๐,๗๐๐)
๑๗	ผู้ช่วยเจ้าพนักงานธุรการ		๑	๑	๒๐๘,๖๘๐	-	๑	๑	๑	-	-	-	๗,๓๒๐	๘,๐๔๐	๘,๔๐๐	๑๘๗,๔๔๐	๒๐๖,๗๖๐	๒๑๗,๐๘๐		(๑๗,๓๙๐)
๑๘	ผู้ช่วยเจ้าพนักงานธุรการ		๑	-	๑๓๘,๐๐๐	-	๑	๑	๑	-	-	-	๕,๘๘๐	๕,๕๒๐	-	๑๕๒,๘๘๐	๑๕๓,๕๒๐	๑๓๘,๐๐๐		ว่าง
๑๙	พนักงานขับรถยนต์ (ทักษะ)		๑	๑	๒๐๖,๕๒๐	-	๑	๑	๑	-	-	-	๗,๔๔๐	๘,๐๔๐	๘,๒๘๐	๑๙๐,๘๐๐	๒๐๖,๕๒๐	๒๑๔,๘๐๐		(๑๗,๒๑๐)
	งานพัสดุและทรัพย์สิน																			
๒๐	นักวิชาการพัสดุ	ปก./ชก.	๑	-	๓๕๕,๓๒๐	-	๑	๑	๑	-	-	-	๓๕๕,๓๒๐	๑๒,๐๐๐	๑๒,๐๐๐	๓๕๕,๓๒๐	๓๖๗,๓๒๐	๓๖๗,๓๒๐		ว่าง (ร้องขอ กสท. สอบแข่งขัน)
๒๑	เจ้าพนักงานพัสดุ	ชง.	๑	๑	๓๕๒,๐๘๐	-	๑	๑	๑	-	-	-	๖,๔๘๐	๑๑,๔๐๐	๑๑,๔๐๐	๑๗๔,๘๘๐	๓๖๓,๔๘๐	๓๖๓,๔๘๐		(๒๙,๓๔๐)
๒๒	เจ้าพนักงานพัสดุ	ปง./ชง.	๑	-	๒๙๗,๙๐๐	-	๑	๑	๑	-	-	-	๒๙๗,๙๐๐	๙,๗๒๐	๙,๗๒๐	๒๙๗,๙๐๐	๓๐๗,๖๒๐	๓๐๗,๖๒๐		ว่าง (ร้องขอ กสท. สอบแข่งขัน)
	พนักงานจ้าง																			
๒๓	ผู้ช่วยนักวิชาการพัสดุ		๑	-	๑๘๐,๐๐๐	-	-	๑	๑	-	-	-	-	-	-	-	๑๘๐,๐๐๐	๑๘๐,๐๐๐		ว่าง
๒๔	ผู้ช่วยเจ้าพนักงานพัสดุ		๑	๑	๑๕๖,๙๖๐	-	๑	๑	๑	-	-	-	๕,๕๒๐	๖,๑๒๐	๖,๓๖๐	๑๕๓,๕๒๐	๑๕๖,๙๖๐	๑๖๓,๓๒๐		(๑๓,๐๘๐)
๒๕	ผู้ช่วยเจ้าพนักงานพัสดุ		๑	๑	๑๓๘,๐๐๐	-	๑	๑	๑	-	-	-	๕,๕๒๐	-	๕,๕๒๐	๑๓๓,๕๒๐	๑๓๘,๐๐๐	๑๔๓,๕๒๐		(๑๑,๕๐๐)
๒๖	ผู้ช่วยเจ้าพนักงานพัสดุ		๑	-	๑๓๘,๐๐๐	-	๑	๑	๑	-	-	-	๕,๕๒๐	๖,๐๐๐	-	๑๓๓,๕๒๐	๑๔๕,๒๘๐	๑๓๘,๐๐๐		ว่าง
	ฝ่ายพัฒนารายได้																			
๒๗	หัวหน้าฝ่ายพัฒนารายได้ (นักบริหารงานการคลัง)	ต้น	๑	-	๓๙๓,๖๐๐	๑๘,๐๐๐	๑	๑	๑	-	-	-	๑๓,๖๒๐	๑๓,๒๐๐	๑๓,๖๒๐	๔๒๕,๒๒๐	๔๒๖,๘๒๐	๔๒๖,๘๒๐		อยู่ระหว่างการดำเนินการ สรรหาของ ก.ท.
	งานพัฒนารายได้																			
๒๘	นักวิชาการจัดเก็บรายได้	ปก./ชก.	๑	-	๓๕๕,๓๒๐	-	๑	๑	๑	-	-	-	๓๕๕,๓๒๐	๑๒,๐๐๐	๑๒,๐๐๐	๓๕๕,๓๒๐	๓๖๗,๓๒๐	๓๖๗,๓๒๐		ว่าง

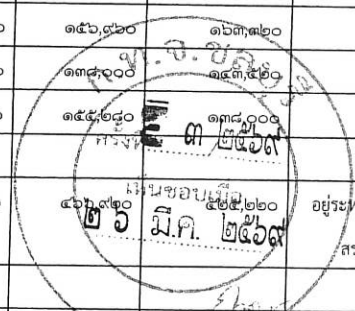

การใช้จ่ายเกี่ยวกับเงินเดือนและประโยชน์ตอบแทนอื่น ประจำปีงบประมาณ พ.ศ. ๒๕๖๗ - ๒๕๖๙ (ปรับปรุงครั้งที่ ๓)

กองคลัง

ที่	ชื่อสายงาน	ระดับ ตำแหน่ง	จำนวน ทั้งหมด	จำนวนที่มีอยู่ปัจจุบัน			อัตราตำแหน่งที่คาดว่าจะต้องใช้ ในช่วงระยะ ๓ ปีข้างหน้า			อัตรากำลังคน เพิ่ม / ลด			ค่าใช้จ่ายที่เพิ่มขึ้น			ค่าใช้จ่ายรวม			หมายเหตุ		
				จำนวน (คน)	เงินเดือน	เงินประจำ ตำแหน่ง	๒๕๖๗	๒๕๖๘	๒๕๖๙	๒๕๖๗	๒๕๖๘	๒๕๖๙	๒๕๖๗	๒๕๖๘	๒๕๖๙	๒๕๖๗	๒๕๖๘	๒๕๖๙			
	พนักงานจ้าง																				
๒๙	ผู้ช่วยนักวิชาการจัดเก็บรายได้		๑	-	๑๘๐,๐๐๐	-	-	๑	๑	-	-	-	-	-	-	-	-	๑๘๐,๐๐๐	๑๘๐,๐๐๐		ว่าง
๓๐	ผู้ช่วยเจ้าพนักงานจัดเก็บรายได้		๑	๑	๑๕๒,๒๘๐	-	๑	๑	๑	-	-	-	๕,๕๒๐	๕,๘๘๐	๖,๑๒๐	๑๔๓,๕๒๐	๑๕๐,๘๕๐	๑๕๘,๕๐๐			(๑๒,๖๙๐)
	งานผลประโยชน์และกิจการพาณิชย์																				
๓๑	เจ้าพนักงานจัดเก็บรายได้	ปง./ชง.	๑	-	๒๙๗,๙๐๐	-	๑	๑	๑	-	-	-	๑๐,๙๒๐	๙,๗๒๐	๙,๗๒๐	๓๒๔,๓๖๐	๓๐๗,๖๒๐	๓๐๗,๖๒๐			ว่าง (ร้องขอ กสด. สอบแข่งขัน)
๓๒	เจ้าพนักงานจัดเก็บรายได้	ชง.	๑	๑	๒๒๕,๗๒๐	-	๑	๑	๑	-	-	-	๙,๗๒๐	๙,๐๐๐	๙,๒๕๐	๓๐๗,๖๒๐	๒๒๕,๗๒๐	๒๓๔,๙๖๐			(๑๘,๘๑๐)
๓๓	เจ้าพนักงานจัดเก็บรายได้	ปง.	๑	๑	๒๐๓,๕๒๐	-	๑	๑	๑	-	-	-	๖,๑๒๐	๗,๔๔๐	๗,๓๒๐	๑๔๙,๖๔๐	๒๐๓,๕๒๐	๒๑๐,๘๕๐			(๑๖,๙๖๐)
	พนักงานจ้าง																				
๓๔	ผู้ช่วยเจ้าพนักงานจัดเก็บรายได้		๑	๑	๑๓๘,๐๐๐	-	-	๑	๑	-	-	-	-	-	๕,๕๒๐	-	๑๓๘,๐๐๐	๑๔๓,๕๒๐			(๑๑,๕๐๐)
๓๕	ผู้ช่วยเจ้าพนักงานจัดเก็บรายได้		๑	๑	๑๓๘,๐๐๐	-	-	๑	๑	-	-	-	-	-	๕,๕๒๐	-	๑๓๘,๐๐๐	๑๔๓,๕๒๐			(๑๑,๕๐๐)
	ฝ่ายแผนที่ภาษีและทะเบียนทรัพย์สิน																				
๓๖	หัวหน้าฝ่ายแผนที่ภาษีและทะเบียนทรัพย์สิน (นักบริหารงานการคลัง)	คณ.	๑	๑	๖๕๙,๕๒๐	๑๘,๐๐๐	๑	๑	๑	-	-	-	๑๘,๐๐๐	๒๐,๗๖๐	๒๑,๒๕๐	๖๐๒,๘๘๐	๖๗๗,๕๒๐	๖๘๘,๗๖๐			(๕๕,๙๖๐)
	งานแผนที่ภาษีและทะเบียนทรัพย์สิน																				
๓๗	นักวิชาการคลัง	ปก./ชก.	๑	-	๓๕๕,๓๒๐	-	๑	๑	๑	-	-	-	๓๕๕,๓๒๐	๑๒,๐๐๐	๑๒,๐๐๐	๓๕๕,๓๒๐	๓๖๗,๓๒๐	๓๖๗,๓๒๐			ว่าง (ร้องขอ กสด. สอบแข่งขัน)
๓๘	เจ้าพนักงานการคลัง	ปง./ชง.	๑	-	๒๙๗,๙๐๐	-	๑	๑	๑	-	-	-	๙,๗๒๐	๙,๗๒๐	๙,๗๒๐	๓๐๗,๖๒๐	๓๐๗,๖๒๐	๓๐๗,๖๒๐			ว่าง (ร้องขอ กสด. สอบแข่งขัน)
	พนักงานจ้าง																				
๓๙	ผู้ช่วยเจ้าพนักงานการคลัง		๑	๑	๑๓๘,๐๐๐	-	-	๑	๑	-	-	-	-	-	๕,๕๒๐	-	๑๓๘,๐๐๐	๑๔๓,๕๒๐			(๑๑,๕๐๐)
๔๐	ผู้ช่วยเจ้าพนักงานการคลัง		๑	-	๑๓๘,๐๐๐	-	-	๑	๑	-	-	-	-	-	-	-	๑๓๘,๐๐๐	๑๓๘,๐๐๐			ว่าง
	รวมกองคลัง		๔๒	๒๖	๑๐,๗๖๖,๘๐๐	๒๐๖,๙๐๐	๓๕	๔๒	๔๒	๐	๐	๐	๑,๖๑๙,๑๖๐	๓๒๔,๒๕๐	๓๓๘,๘๒๐	๙,๓๕๐,๗๐๐	๑๑,๒๐๘,๖๒๐	๑๑,๓๐๒,๐๒๐			

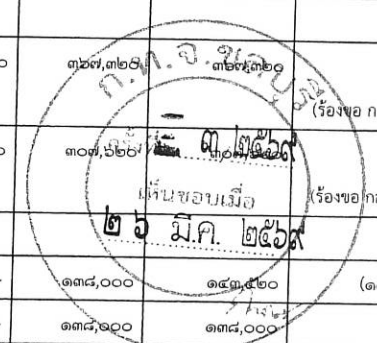

การค่าใช้จ่ายเกี่ยวกับเงินเดือนและประโยชน์ตอบแทนอื่น ประจำปีงบประมาณ พ.ศ. ๒๕๖๗ - ๒๕๖๙ (ปรับปรุงครั้งที่ ๓)

กองช่าง

ที่	ชื่อสายงาน	ระดับตำแหน่ง	จำนวนทั้งหมด	จำนวนที่มีอยู่ปัจจุบัน			อัตราตำแหน่งที่คาดว่าจะต้องใช้ในช่วงระยะ ๓ ปีข้างหน้า			อัตรากำลังคน			ค่าใช้จ่ายที่เพิ่มขึ้น			ค่าใช้จ่ายรวม			หมายเหตุ	
				จำนวน (คน)	เงินเดือน	เงินประจำตำแหน่ง	๒๕๖๗	๒๕๖๘	๒๕๖๙	เพิ่ม / ลด			๒๕๖๗	๒๕๖๘	๒๕๖๙	๒๕๖๗	๒๕๖๘	๒๕๖๙		
										๒๕๖๗	๒๕๖๘	๒๕๖๙								
	กองช่าง (๐๕)																			
๓	ผู้อำนวยการกองช่าง (นักบริหารงานช่าง)	กลาง	๑	๑	๗๒๕,๔๐๐	๑๓๔,๔๐๐	๑	๑	๑	-	-	-	๒๐,๖๔๐	๒๒,๖๘๐	๒๔,๒๔๐	๗๘๓,๔๘๐	๘๕๙,๘๐๐	๘๘๕,๐๔๐		(๖๐,๔๕๐)
	ฝ่ายแบบแผนและก่อสร้าง																			
๒	หัวหน้าฝ่ายแบบแผนและก่อสร้าง (นักบริหารงานช่าง)	ต้น	๑	๑	๔๔๒,๓๒๐	๑๘,๐๐๐	๑	๑	๑	-	-	-	๑๓,๓๒๐	๑๓,๐๘๐	๑๓,๒๐๐	๔๔๐,๖๔๐	๔๖๐,๓๒๐	๔๗๓,๕๒๐		(๓๖,๘๖๐)
	งานบริหารงานทั่วไป																			
๓	เจ้าพนักงานธุรการ	ชง.	๑	๑	๒๒๕,๗๒๐	-	๑	๑	๑	-	-	-	๙,๗๒๐	๙,๐๐๐	๙,๒๔๐	๓๐๗,๖๒๐	๒๒๕,๗๒๐	๒๓๔,๙๖๐		(๑๘,๘๑๐)
๔	ลูกจ้างประจำ																			
๕	นักการ		๑	๑	๒๕๒,๑๒๐	-	๑	๑	๑	-	-	-	๘,๘๘๐	๑๐,๐๘๐	๑๐,๔๔๐	๒๘๘,๙๖๐	๒๖๒,๒๐๐	๒๖๒,๕๖๐		(๒๑,๐๓๐)
	พนักงานจ้าง																			
๕	ผู้ช่วยนักจัดการงานทั่วไป		๑	๑	๑๘๐,๐๐๐	-	-	๑	๑	-	-	-	-	-	-	๑๘๐,๐๐๐	๑๘๐,๐๐๐	๑๘๐,๐๐๐		(๑๕,๐๐๐)
๖	ผู้ช่วยเจ้าพนักงานธุรการ		๑	๑	๑๗๙,๗๖๐	-	๑	๑	๑	-	-	-	๖,๒๔๐	๖,๙๖๐	๗,๒๐๐	๑๖๑,๔๐๐	๑๗๘,๐๘๐	๑๘๖,๙๖๐		(๑๔,๙๘๐)
๗	ผู้ช่วยเจ้าพนักงานธุรการ		๑	๑	๒๑๔,๙๖๐	-	๑	๑	๑	-	-	-	๗,๔๔๐	๘,๒๘๐	๘,๖๔๐	๒๑๖,๘๔๐	๒๒๒,๘๘๐	๒๒๓,๕๖๐		(๑๗,๙๑๐)
	งานสถาปัตยกรรม																			
๘	สถาปนิก	ปก./ชก.	๑	-	๓๕๕,๓๒๐	-	๑	๑	๑	-	-	-	๑๒,๐๐๐	๑๒,๐๐๐	๑๒,๐๐๐	๓๖๗,๓๒๐	๓๖๗,๓๒๐	๓๖๗,๓๒๐		ว่าง
	พนักงานจ้าง																			
๙	ผู้ช่วยสถาปนิก		๑	-	๑๘๐,๐๐๐	-	-	๑	๑	-	-	-	-	-	-	๑๘๐,๐๐๐	๑๘๐,๐๐๐	๑๘๐,๐๐๐		ว่าง
	งานผังเมือง																			
๑๐	นายช่างโยธา	ปจ./ชง.	๑	-	๒๙๗,๙๐๐	-	๑	๑	๑	-	-	-	๙,๗๒๐	๙,๗๒๐	๙,๗๒๐	๓๐๗,๖๒๐	๓๐๗,๖๒๐	๓๐๗,๖๒๐		ว่าง

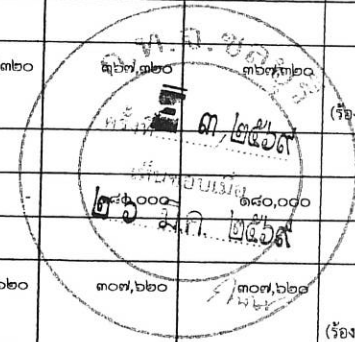

ภาวะค่าใช้จ่ายเกี่ยวกับเงินเดือนและประโยชน์ตอบแทนอื่น ประจำปีงบประมาณ พ.ศ. ๒๕๖๗ - ๒๕๖๙ (ปรับปรุงครั้งที่ ๓)

กองช่าง

ที่	ชื่อสายงาน	ระดับ ตำแหน่ง	จำนวน ทั้งหมด	จำนวนที่มีอยู่ปัจจุบัน			อัตราตำแหน่งที่คาดว่าจะต้องใช้ ในช่วงระยะ ๓ ปีข้างหน้า			อัตรากำลังคน เพิ่ม / ลด			ค่าใช้จ่ายที่เพิ่มขึ้น			ค่าใช้จ่ายรวม			หมายเหตุ	
				จำนวน (คน)	เงินเดือน	เงินประจำ ตำแหน่ง	๒๕๖๗	๒๕๖๘	๒๕๖๙	๒๕๖๗	๒๕๖๘	๒๕๖๙	๒๕๖๗	๒๕๖๘	๒๕๖๙	๒๕๖๗	๒๕๖๘	๒๕๖๙		
	พนักงานจ้าง																			
๑๓	ผู้ช่วยนายช่างโยธา		๑	-	-	-	-	๑	-	-	+๑	-	-	๑๓๘,๐๐๐	-	-	๑๓๘,๐๐๐			กำหนดเพิ่ม
	งานวิศวกรรมโยธา																			
๑๖	วิศวกรโยธา	ปก./ชก.	๑	-	๓๕๕,๓๒๐	-	๑	๑	-	-	-	๑๓,๔๔๐	๑๒,๐๐๐	๑๒,๐๐๐	๓๗๖,๐๘๐	๓๖๗,๓๒๐	๓๖๗,๓๒๐			ว่าง
๑๓	วิศวกรโยธา	ปก./ชก.	๑	-	๓๕๕,๓๒๐	-	๑	๑	-	-	-	๑๒,๐๐๐	๑๒,๐๐๐	๑๒,๐๐๐	๓๖๗,๓๒๐	๓๖๗,๓๒๐	๓๖๗,๓๒๐			ว่าง (ร้องขอ กสท. สอบแข่งขัน)
๑๔	เจ้าพนักงานธุรการ	ปง./ชง.	๑	-	-	-	-	๑	-	-	+๑	-	-	๒๙๗,๙๐๐	-	-	๒๙๗,๙๐๐			กำหนดเพิ่ม
๑๕	นายช่างโยธา	อาวุโส	๑	๑	๕๒๒,๖๔๐	-	๑	๑	-	-	-	๑๓,๔๔๐	๑๓,๓๒๐	๑๓,๐๘๐	๓๗๖,๐๘๐	๔๒๒,๖๔๐	๔๓๕,๗๒๐			(๓๕,๒๒๐)
	พนักงานจ้าง																			
๑๖	ผู้ช่วยวิศวกรโยธา		๑	๑	๒๐๘,๔๔๐	-	๑	๑	-	-	-	๗,๒๐๐	๘,๐๔๐	๘,๔๐๐	๑๘๗,๒๐๐	๒๐๖,๕๒๐	๒๑๖,๘๔๐			(๑๗,๓๗๐)
๑๗	ผู้ช่วยวิศวกรโยธา		๑	๑	๑๘๐,๐๐๐	-	-	๑	๑	-	-	-	-	-	๗,๒๐๐	-	๑๘๐,๐๐๐			๑๘๗,๒๐๐ (๑๕,๐๐๐)
๑๘	ผู้ช่วยนายช่างโยธา		๑	๑	๒๕๘,๓๒๐	-	๑	๑	-	-	-	๙,๐๐๐	๙,๘๔๐	๑๐,๔๔๐	๒๓๒,๐๘๐	๒๕๕,๘๔๐	๒๖๘,๘๐๐			(๒๓,๕๓๐)
๑๙	ผู้ช่วยนายช่างโยธา		๑	๑	๑๓๘,๐๐๐	-	๑	๑	-	-	-	๔,๕๖๐	๔,๘๐๐	๕,๕๒๐	๑๓๗,๓๒๐	๑๒๓,๒๔๐	๑๔๓,๕๒๐			(๑๓,๕๐๐)
	ฝ่ายการโยธา																			
๒๐	หัวหน้าฝ่ายการโยธา (นักบริหารงานช่าง)	ต้น	๑	-	๓๙๓,๖๐๐	๑๘,๐๐๐	๑	๑	๑	-	-	๑๓,๖๒๐	๑๓,๖๒๐	๑๓,๖๒๐	๔๒๕,๒๒๐	๔๒๕,๒๒๐	๔๒๕,๒๒๐			อยู่ระหว่างการดำเนินการ สรรหาของ ก.ท.
	งานสาธารณสุขโรค																			
๒๑	วิศวกรโยธา	ปก./ชก.	๑	-	๓๕๕,๓๒๐	-	๑	๑	-	-	-	๓๕๕,๓๒๐	๑๒,๐๐๐	๑๒,๐๐๐	๓๕๕,๓๒๐	๓๖๗,๓๒๐	๓๖๗,๓๒๐			ว่าง (ร้องขอ กสท. สอบแข่งขัน)
๒๒	นายช่างโยธา	ปง.	๑	๑	๓๖๙,๒๔๐	-	๑	๑	-	-	-	๑๓,๓๒๐	๑๓,๕๒๐	๑๓,๘๘๐	๓๓๕,๕๒๐	๓๖๙,๒๔๐	๓๘๓,๑๒๐			(๓๐,๗๗๐)
๒๓	นายช่างโยธา	ปง./ชง.	๑	-	๒๙๗,๙๐๐	-	๑	๑	-	-	-	๙,๗๒๐	๙,๗๒๐	๙,๗๒๐	๓๐๗,๒๒๐	๓๐๗,๒๒๐	๓๐๗,๒๒๐			ว่าง (ร้องขอ กสท. สอบแข่งขัน)

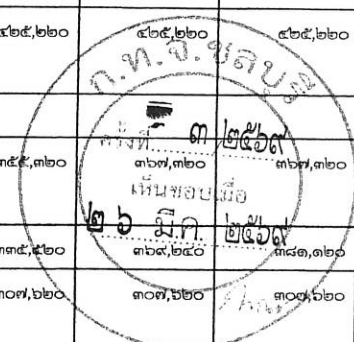

การค่าใช้จ่ายเกี่ยวกับเงินเดือนและประโยชน์ตอบแทนอื่น ประจำปีงบประมาณ พ.ศ. ๒๕๖๗ - ๒๕๖๙ (ปรับปรุงครั้งที่ ๓)

กองช่าง

ที่	ชื่อสายงาน	ระดับ ตำแหน่ง	จำนวน ทั้งหมด	จำนวนที่มีอยู่ปัจจุบัน			อัตราตำแหน่งที่คาดว่าจะต้องใช้ ในช่วงระยะ ๓ ปีข้างหน้า			อัตรากำลังคน เพิ่ม / ลด			ค่าใช้จ่ายที่เพิ่มขึ้น			ค่าใช้จ่ายรวม			หมายเหตุ	
				จำนวน (คน)	เงินเดือน	เงินประจำ ตำแหน่ง	๒๕๖๗	๒๕๖๘	๒๕๖๙	๒๕๖๗	๒๕๖๘	๒๕๖๙	๒๕๖๗	๒๕๖๘	๒๕๖๙	๒๕๖๗	๒๕๖๘	๒๕๖๙		
	พนักงานจ้าง																			
๒๔	ผู้ช่วยนายช่างโยธา		๓	๑	๑๓๘,๐๐๐	-	-	๑	๑	-	-	-	-	-	๕,๕๒๐	-	๑๓๘,๐๐๐	๑๔๓,๕๒๐		(๑๑,๕๐๐)
๒๕	ผู้ช่วยนายช่างโยธา		๓	๑	๑๓๘,๐๐๐	-	-	๑	๑	-	-	-	-	-	๕,๕๒๐	-	๑๓๘,๐๐๐	๑๔๓,๕๒๐		(๑๑,๕๐๐)
๒๖	พนักงานขับรถยกยนต์ (ทักษะ)		๑	๑	๑๙๑,๒๘๐	-	๑	๑	๑	-	-	-	๖,๗๒๐	๗,๓๒๐	๗,๖๘๐	๑๗๓,๘๘๐	๑๙๘,๘๘๐	๑๙๘,๙๖๐		(๑๕,๙๔๐)
๒๗	พนักงานขับเครื่องจักรกลขนาดกลาง (ทักษะ)		๑	๑	๒๒๑,๒๘๐	-	๑	๑	๑	-	-	-	๗,๙๒๐	๘,๕๒๐	๘,๘๘๐	๒๐๔,๔๘๐	๒๒๓,๒๘๐	๒๓๐,๑๖๐		(๑๘,๔๔๐)
๓๘	ช่างปูน (ทักษะ)		๑	-	-	-	-	๑	-	-	-	-	-	-	๑๑๒,๘๐๐	-	-	๑๑๒,๘๐๐		กำหนดเพิ่ม
๓๙	ช่างปูน (ทักษะ)		๑	-	-	-	-	๑	-	-	-	-	-	๑๑๒,๘๐๐	-	-	๑๑๒,๘๐๐		กำหนดเพิ่ม	
๔๐	ช่างปูน (ทักษะ)		๑	-	-	-	-	๑	-	-	-	-	-	๑๑๒,๘๐๐	-	-	๑๑๒,๘๐๐		กำหนดเพิ่ม	
๔๑	ช่างไม้ (ทักษะ)		๑	-	-	-	-	๑	-	-	-	-	-	๑๑๒,๘๐๐	-	-	๑๑๒,๘๐๐		กำหนดเพิ่ม	
๔๒	ช่างไม้ (ทักษะ)		๑	-	-	-	-	๑	-	-	-	-	-	๑๑๒,๘๐๐	-	-	๑๑๒,๘๐๐		กำหนดเพิ่ม	
๔๓	คนงาน		๓	-	-	-	-	๓	-	-	-	-	-	๑๑๒,๘๐๐	-	-	๑๑๒,๘๐๐		กำหนดเพิ่ม	
	งบจัดสถานที่และภาวะไฟฟ้าสาธารณะ																			
๓๔	เจ้าพนักงานธุรการ	ปง./ชง.	๑	-	-	-	-	๑	-	-	-	-	-	-	๒๙๗,๕๐๐	-	-	๒๙๗,๕๐๐		กำหนดเพิ่ม
๓๕	นายช่างไฟฟ้า	ชง.	๑	๑	๓๕๒,๐๘๐	-	๑	๑	๑	-	-	-	๑๐,๙๒๐	๑๐,๙๒๐	๑๑,๕๒๐	๓๖๔,๓๒๐	๓๕๒,๐๘๐	๓๖๓,๕๘๐		(๒๙,๓๔๐)
๓๖	นายช่างไฟฟ้า	ปง./ชง.	๑	-	๒๙๗,๕๐๐	-	๑	๑	๑	-	-	-	๙,๗๒๐	๘,๗๒๐	๘,๗๒๐	๓๐๗,๒๒๐	๓๐๗,๒๒๐	๓๐๗,๒๒๐		ว่าง (ร้องขอ กสค. สอบแข่งขัน)
	พนักงานจ้าง																			
๓๗	ผู้ช่วยเจ้าพนักงานธุรการ		๑	-	-	-	-	๑	-	-	-	-	-	-	๑๓๘,๐๐๐	-	๑๓๘,๐๐๐	๑๓๘,๐๐๐		กำหนดเพิ่ม
๓๘	ผู้ช่วยนายช่างไฟฟ้า		๑	๑	๑๓๗,๖๔๐	-	๑	๑	๑	-	-	-	๔,๙๒๐	๕,๔๐๐	๕,๕๒๐	๑๒๕,๘๘๐	๑๓๗,๖๔๐	๑๓๗,๖๔๐		(๑๑,๔๗๐)
๓๙	ผู้ช่วยนายช่างไฟฟ้า		๑	๑	๑๓๘,๐๐๐	-	๑	๑	๑	-	-	-	-	-	๕,๕๒๐	-	๑๓๘,๐๐๐	๑๔๓,๕๒๐		(๑๑,๕๐๐)
๔๐	พนักงานขับเครื่องจักรกลขนาดเบา (ทักษะ)		๑	๑	๑๓๗,๖๔๐	-	๑	๑	๑	-	-	-	๔,๙๒๐	๕,๔๐๐	๕,๕๒๐	๑๒๕,๘๘๐	๑๓๗,๖๔๐	๑๓๗,๖๔๐		(๑๑,๔๗๐)
๔๑	พนักงานขับเครื่องจักรกลขนาดเบา (ทักษะ)		๑	๑	๑๑๒,๘๐๐	-	๑	๑	๑	-	-	-	-	-	๔,๕๒๐	-	๑๑๒,๘๐๐	๑๑๗,๓๒๐		(๙,๕๐๐)

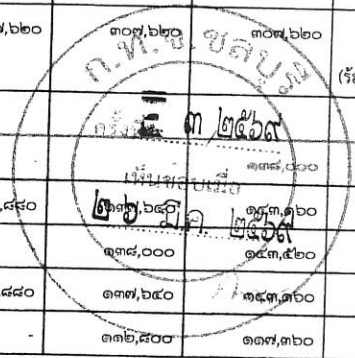

ภาระค่าใช้จ่ายเกี่ยวกับเงินเดือนและประโยชน์ตอบแทนอื่น ประจำปีงบประมาณ พ.ศ. ๒๕๖๗ - ๒๕๖๙ (ปรับปรุงครั้งที่ ๓)

กองช่าง

ที่	ชื่อสายงาน	ระดับ ตำแหน่ง	จำนวน ทั้งหมด	จำนวนที่มีอยู่ปัจจุบัน			อัตราตำแหน่งที่คาดว่าจะต้องใช้ ในช่วงระยะ ๓ ปีข้างหน้า			อัตรากำลังคน เพิ่ม / ลด			ค่าใช้จ่ายที่เพิ่มขึ้น			ค่าใช้จ่ายรวม			หมายเหตุ
				จำนวน (คน)	เงินเดือน	เงินประจำ ตำแหน่ง	๒๕๖๗	๒๕๖๘	๒๕๖๙	๒๕๖๗	๒๕๖๘	๒๕๖๙	๒๕๖๗	๒๕๖๘	๒๕๖๙	๒๕๖๗	๒๕๖๘	๒๕๖๙	
๔๒	พนักงานขับเครื่องจักรกลขนาดเบา (ทักษะ)		๑	๑๑๒,๘๐๐	-	-	๑	๑	-	-	-	-	-	๔,๕๖๐	-	๑๑๒,๘๐๐	๑๑๗,๓๖๐	(๙,๔๐๐)	
๔๓	พนักงานขับเครื่องจักรกลขนาดหนัก (ทักษะ)		๑	๒๓๒,๒๐๐	-	๑	๑	๑	-	-	-	-	-	๔,๕๖๐	-	๒๓๖,๗๖๐	๒๔๑,๓๒๐	(๑๙,๕๔๐)	
๔๔	ช่างปูน (ทักษะ)		๑	๑๓๘,๙๖๐	-	๑	๑	๑	-	-	-	๘,๑๖๐	๘,๘๘๐	๙,๓๖๐	๒๑๐,๔๘๐	๒๒๙,๘๔๐	๒๔๘,๕๖๐	(๑๙,๕๔๐)	
๔๕	ช่างปูน (ทักษะ)		๑	๑๓๘,๘๘๐	-	๑	๑	๑	-	-	-	๔,๙๒๐	๕,๔๐๐	๕,๖๔๐	๑๒๕,๘๘๐	๑๓๗,๖๔๐	๑๔๔,๖๐๐	(๑๑,๒๘๐)	
๔๖	ตกลดส่งสวน (ทักษะ)		๑	๑๓๖,๒๐๐	-	๑	๑	๑	-	-	-	๔,๙๒๐	๕,๒๘๐	๕,๔๐๐	๑๒๕,๘๘๐	๑๓๖,๒๐๐	๑๔๐,๒๘๐	(๑๑,๒๘๐)	
๔๗	ตกลดส่งสวน (ทักษะ)		๑	๑๓๖,๔๘๐	-	๑	๑	๑	-	-	-	๔,๙๒๐	๕,๒๘๐	๕,๕๒๐	๑๒๕,๘๘๐	๑๓๖,๒๐๐	๑๔๑,๗๒๐	(๑๑,๓๕๐)	
๔๘	คนงาน		๑๖	๓,๗๒๘,๐๐๐	-	๑๖	๑๖	๑๖	-	-	-	-	-	-	๑๒๔,๖๘๐	๑๓๓,๖๘๐	๑๓๗,๘๘๐	(๑๑,๐๔๐)	
	งานสวนสาธารณะ																		
๔๙	เจ้าพนักงานสวนสาธารณะ	ปง./ชง.	๑	๒๙๗,๙๐๐	-	๑	๑	๑	-	-	-	๙,๗๒๐	๙,๗๒๐	๙,๗๒๐	๓๐๗,๖๒๐	๓๐๗,๖๒๐	๓๐๗,๖๒๐	ว่าง	
	พนักงานจ้าง																		(เรื่องขอ กสส. สอบแข่งขัน)
๕๐	ผู้ช่วยนักวิชาการเกษตร		๑	-	-	-	-	๑	-	-	+๑	-	-	๑๙๐,๐๐๐	-	-	-	กำหนดเพิ่ม	
๕๑	ผู้ช่วยเจ้าพนักงานสวนสาธารณะ		๑	-	-	-	-	๑	-	-	+๑	-	-	๑๓๘,๐๐๐	-	-	-	กำหนดเพิ่ม	
๕๒	คนงาน		๒	-	-	-	-	๒	-	-	+๒	-	-	๒๑๖,๐๐๐	-	-	-	กำหนดเพิ่ม	
	รวมกองช่าง		๗๐	๔๔	๑๑,๑๖๕,๖๔๐	๑๗๐,๔๐๐	๔๖	๕๕	๗๐	๐	๐	+๑๖	๒๑๙,๙๘๐	๒๘๕,๖๖๐	๒,๖๑๙,๗๘๐	๙,๙๓๘,๑๖๐	๑๑,๕๒๐,๘๒๐	๑๓,๙๕๕,๘๒๐	

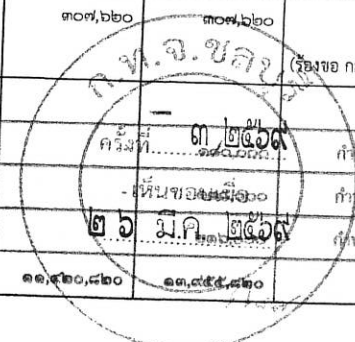

การใช้จ่ายเกี่ยวกับเงินเดือนและประโยชน์ตอบแทนอื่น ประจำปีงบประมาณ พ.ศ. ๒๕๖๗ - ๒๕๖๙ (ปรับปรุงครั้งที่ ๓)

กองสาธารณสุขและสิ่งแวดล้อม

ร.ล.	ชื่อสายงาน	ระดับ ตำแหน่ง	จำนวน ทั้งหมด	จำนวนที่มีอยู่ปัจจุบัน			อัตราตำแหน่งที่คาดว่าจะต้องใช้ ในช่วงระยะ ๓ ปีข้างหน้า			อัตรากำลังคน เพิ่ม / ลด			ค่าใช้จ่ายที่เพิ่มขึ้น			ค่าใช้จ่ายรวม			หมายเหตุ	
				จำนวน (คน)	เงินเดือน	เงินประจำ ตำแหน่ง	๒๕๖๗	๒๕๖๘	๒๕๖๙	๒๕๖๗	๒๕๖๘	๒๕๖๙	๒๕๖๗	๒๕๖๘	๒๕๖๙	๒๕๖๗	๒๕๖๘	๒๕๖๙		
	กองสาธารณสุขและสิ่งแวดล้อม (๑๖)																			
๓	ผู้อำนวยการกองสาธารณสุขและสิ่งแวดล้อม (นักบริหารงานสาธารณสุขและสิ่งแวดล้อม)	กลาง	๓	๑	๒๓๘,๗๖๐	๓๓๔,๔๐๐	๑	๑	๑	-	-	-	๑๙,๕๖๐	๒๐,๕๒๐	๒๐,๗๖๐	๗๐๒,๙๖๐	๗๗๓,๑๖๐	๗๙๓,๙๒๐		(๕๓,๒๓๐)
	ฝ่ายบริหารงานทั่วไป																			
๒	หัวหน้าฝ่ายบริหารงานทั่วไป (นักบริหารงานทั่วไป)	ต้น	๑	๑	๔๘๓,๑๒๐	๑๘,๐๐๐	๑	๑	๑	-	-	-	๑๓,๐๘๐	๑๔,๑๖๐	๑๕,๔๘๐	๔๕๓,๗๒๐	๕๐๓,๑๒๐	๕๑๖,๖๐๐		(๔๐,๒๖๐)
	งานธุรการ																			
๓	นักจัดการงานทั่วไป	ปก./ชก.	๑	-	๓๕๕,๓๖๐	-	๑	๑	๑	-	-	-	๑๒,๐๐๐	๑๒,๐๐๐	๑๒,๐๐๐	๓๖๗,๓๖๐	๓๖๗,๓๖๐	๓๖๗,๓๖๐		ว่าง
๔	เจ้าพนักงานธุรการ	ปง.	๑	๑	๑๙๖,๐๘๐	-	๑	๑	๑	-	-	-	๖,๒๔๐	๗,๔๔๐	๗,๔๔๐	๑๙๖,๖๔๐	๑๙๙,๘๐๐	๒๐๓,๕๒๐		(๑๖,๓๔๐)
๕	นักการ		๑	๑	๒๕๒,๑๒๐	-	๑	๑	๑	-	-	-	๙,๒๔๐	๑๐,๐๘๐	๑๐,๔๔๐	๒๙๘,๒๐๐	๒๖๒,๒๐๐	๒๖๒,๕๖๐		(๒๓,๐๓๐)
๖	ผู้ช่วยเจ้าพนักงานธุรการ		๑	๑	๑๕๐,๘๔๐	-	๑	๑	๑	-	-	-	๕,๕๒๐	๕,๘๘๐	๖,๑๒๐	๑๕๓,๕๒๐	๑๕๐,๘๔๐	๑๕๖,๙๖๐		(๑๒,๕๗๐)
๗	ผู้ช่วยเจ้าพนักงานธุรการ		๑	๑	๑๓๘,๐๐๐	-	๑	๑	๑	-	-	-	๖,๑๒๐	-	๕,๕๒๐	๑๕๖,๘๘๐	๑๓๘,๐๐๐	๑๔๓,๕๒๐		(๑๑,๕๐๐)
๘	ผู้ช่วยเจ้าพนักงานธุรการ		๑	๑	๑๕๒,๒๘๐	-	๑	๑	๑	-	-	-	๕,๕๒๐	๕,๘๘๐	๖,๑๒๐	๑๕๓,๕๒๐	๑๕๐,๘๔๐	๑๕๖,๙๖๐		(๑๒,๖๔๐)
๙	ผู้ช่วยเจ้าพนักงานธุรการ		๑	๑	๑๔๗,๘๔๐	-	๑	๑	๑	-	-	-	-	๕,๗๖๐	๖,๐๐๐	๑๕๓,๘๔๐	๑๕๐,๘๔๐	๑๕๖,๘๔๐		(๑๒,๖๔๐)
๑๐	ผู้ช่วยเจ้าพนักงานธุรการ		๑	๑	๑๙๖,๘๐๐	-	๑	๑	๑	-	-	-	๖,๙๖๐	๗,๖๘๐	๗,๙๒๐	๑๙๘,๐๐๐	๑๙๖,๘๐๐	๑๙๙,๘๐๐		(๑๖,๔๐๐)
๑๑	ผู้ช่วยเจ้าพนักงานธุรการ		๑	๑	๑๔๗,๘๔๐	-	๑	๑	๑	-	-	-	-	๕,๗๖๐	๖,๐๐๐	๑๕๓,๘๔๐	๑๕๐,๘๔๐	๑๕๖,๘๔๐		(๑๖,๓๒๐)
๑๒	พนักงานขับรถยนต์ (หีกละ)		๑	-	-	-	-	-	-	-	-	-	-	-	๑๑๒,๘๐๐	-	-	-		กำหนดเพิ่ม
	ฝ่ายบริหารงานสาธารณสุข																			
๑๓	หัวหน้าฝ่ายบริหารงานสาธารณสุข (นักบริหารงานสาธารณสุขและสิ่งแวดล้อม)	ต้น	๑	๑	๕๑๔,๖๘๐	๓๙,๐๐๐	๑	๑	๑	-	-	-	๑๓,๓๒๐	๑๖,๐๘๐	๑๖,๖๘๐	๕๖๐,๒๘๐	๕๓๖,๖๘๐	๕๔๙,๓๖๐		(๔๒,๘๘๐)

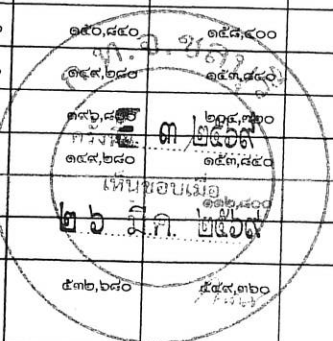

การใช้จ่ายเกี่ยวกับเงินเดือนและประโยชน์ตอบแทนอื่น ประจำปีงบประมาณ พ.ศ. ๒๕๖๗ - ๒๕๖๙ (ปรับปรุงครั้งที่ ๓)

กองสาธารณสุขและสิ่งแวดล้อม

ที่	ชื่อสายงาน	ระดับ ตำแหน่ง	จำนวน ทั้งหมด	จำนวนที่มีอยู่ปัจจุบัน			อัตราตำแหน่งที่คาดว่าจะต้องใช้ ในช่วงระยะ ๓ ปีข้างหน้า			อัตรากำลังคน เพิ่ม / ลด			ค่าใช้จ่ายที่เพิ่มขึ้น			ค่าใช้จ่ายรวม			หมายเหตุ	
				จำนวน (คน)	เงินเดือน	เงินประจำ ตำแหน่ง	๒๕๖๗	๒๕๖๘	๒๕๖๙	๒๕๖๗	๒๕๖๘	๒๕๖๙	๒๕๖๗	๒๕๖๘	๒๕๖๙	๒๕๖๗	๒๕๖๘	๒๕๖๙		
งานวางแผนสาธารณสุขชุมชน																				
๑๔	นักวิชาการสุขาภิบาล	ป.ก./ช.ก.	๑	-	๓๕๕,๓๒๐	-	๑	๑	๑	-	-	-	๑๒,๐๐๐	๑๒,๐๐๐	๑๒,๐๐๐	๓๖๗,๓๒๐	๓๖๗,๓๒๐	๓๖๗,๓๒๐	๓๖๗,๓๒๐	ว่าง
๑๕	เจ้าพนักงานสาธารณสุข	ป.ง./ช.ง.	๑	-	๒๙๗,๙๐๐	-	๑	๑	๑	-	-	-	๙,๗๒๐	๙,๗๒๐	๙,๗๒๐	๓๐๗,๖๒๐	๓๐๗,๖๒๐	๓๐๗,๖๒๐	๓๐๗,๖๒๐	ว่าง
งานสุขาภิบาลอนามัยและสิ่งแวดล้อม																				
๑๖	นักวิชาการสิ่งแวดล้อม	ป.ก./ช.ก.	๑	-	-	-	-	-	-	-	-	-	-	-	-	๓๕๕,๓๒๐	-	-	๓๕๕,๓๒๐	กำหนดเพิ่ม
พนักงานจ้าง																				
๑๗	ผู้ช่วยนักวิชาการสุขาภิบาล		๑	๑	๓๓๙,๘๐๐	-	๑	๑	๑	-	-	-	๑๓,๖๔๐	๑๒,๘๔๐	๑๓,๔๕๐	๓๐๐,๗๒๐	๓๓๑,๖๘๐	๓๔๘,๒๔๐	๓๔๘,๒๔๐	(๒๗,๕๐๐)
๑๘	ผู้ช่วยนักวิชาการสิ่งแวดล้อม		๑	-	-	-	-	-	-	-	-	-	-	-	-	๘๘๐,๐๐๐	-	-	๘๘๐,๐๐๐	กำหนดเพิ่ม
๑๙	ผู้ช่วยเจ้าพนักงานสุรา		๑	-	-	-	-	-	-	-	-	-	-	-	-	๑๓๘,๐๐๐	-	-	๑๓๘,๐๐๐	กำหนดเพิ่ม
งานรักษาความสะอาด																				
๒๐	นักวิชาการสุขาภิบาล	ป.ก./ช.ก.	๑	-	-	-	-	-	-	-	-	-	-	-	-	๓๕๕,๓๒๐	-	-	๓๕๕,๓๒๐	กำหนดเพิ่ม
๒๑	เจ้าพนักงานสาธารณสุข	ป.ง./ช.ง.	๑	-	๒๙๗,๙๐๐	-	๑	๑	๑	-	-	-	๙,๗๒๐	๙,๗๒๐	๙,๗๒๐	๓๐๗,๖๒๐	๓๐๗,๖๒๐	๓๐๗,๖๒๐	๓๐๗,๖๒๐	ว่าง
๒๒	เจ้าพนักงานจัดเก็บรายได้	ช.ง.	๑	๑	๒๓๐,๔๐๐	-	๑	๑	๑	-	-	-	๙,๗๒๐	๙,๗๒๐	๙,๒๔๐	๓๐๗,๖๒๐	๓๐๗,๖๒๐	๒๓๙,๖๔๐	๒๓๙,๖๔๐	(๑๙,๒๐๐)
พนักงานจ้าง																				
๒๓	ผู้ช่วยนักวิชาการสุขาภิบาล		๑	๑	๑๘๙,๐๐๐	-	๑	๑	๑	-	-	-	๑๘๐,๐๐๐	๗,๒๐๐	๗,๕๖๐	๑๘๐,๐๐๐	๑๘๗,๒๐๐	๑๙๖,๕๖๐	๑๙๖,๕๖๐	(๑๕,๗๕๐)
๒๔	ผู้ช่วยเจ้าพนักงานจัดเก็บรายได้		๑	๑	๑๕๖,๙๖๐	-	๑	๑	๑	-	-	-	๕,๕๒๐	๖,๑๒๐	๖,๓๖๐	๑๕๓,๕๒๐	๑๕๘,๖๔๐	๑๖๒,๓๒๐	๑๖๒,๓๒๐	(๑๓,๐๘๐)
๒๕	ผู้ช่วยเจ้าพนักงานจัดเก็บรายได้		๑	๑	๑๓๘,๐๐๐	-	๑	๑	๑	-	-	-	๕,๕๒๐	-	๕,๕๒๐	๑๔๓,๕๒๐	๑๓๘,๐๐๐	๑๔๓,๕๒๐	๑๔๓,๕๒๐	(๑๑,๕๐๐)
๒๖	พนักงานขับรถยนต์ (ทัักษ์)		๑	๑	๑๑๖,๒๘๐	-	๑	๑	๑	-	-	-	๑๑๖,๘๐๐	๔,๕๖๐	๔,๖๘๐	๑๑๖,๘๐๐	๑๑๖,๓๒๐	๑๑๖,๓๒๐	๑๑๖,๓๒๐	(๕,๖๘๐)
๒๗	พนักงานขับรถยนต์ (ทัักษ์)		๑	๑	๑๑๖,๒๘๐	-	๑	๑	๑	-	-	-	๑๑๖,๘๐๐	๔,๕๖๐	๔,๖๘๐	๑๑๖,๘๐๐	๑๑๖,๓๒๐	๑๑๖,๓๒๐	๑๑๖,๓๒๐	(๕,๖๘๐)
๒๘	พนักงานขับเครื่องจักรกลขนาดกลาง (ทัักษ์)		๑	๑	๒๑๙,๑๒๐	-	๑	๑	๑	-	-	-	๗,๘๐๐	๘,๔๐๐	๘,๘๘๐	๒๐๐,๖๔๐	๒๐๘,๐๔๐	๒๑๖,๕๒๐	๒๑๖,๕๒๐	(๑๘,๒๖๐)
๒๙	พนักงานขับเครื่องจักรกลขนาดกลาง (ทัักษ์)		๑	๑	๒๓๒,๔๔๐	-	๑	๑	๑	-	-	-	๘,๐๔๐	๘,๘๘๐	๙,๓๖๐	๒๐๘,๖๘๐	๒๑๖,๕๒๐	๒๑๖,๕๒๐	๒๑๖,๕๒๐	(๑๙,๓๗๐)
๓๐	พนักงานขับเครื่องจักรกลขนาดหนัก (ทัักษ์)		๑	๑	๓๗๗,๓๖๐	-	๑	๑	๑	-	-	-	๑๓,๔๔๐	๑๔,๗๖๐	๑๕,๓๒๐	๓๔๖,๖๘๐	๓๖๑,๔๔๐	๓๖๖,๘๐๐	๓๖๖,๘๐๐	(๓๑,๔๓๐)
๓๑	พนักงานขับเครื่องจักรกลขนาดหนัก (ทัักษ์)		๑	๑	๓๓๐,๘๔๐	-	๑	๑	๑	-	-	-	๑๓,๘๘๐	๑๖,๙๖๐	๑๓,๓๒๐	๓๐๘,๗๖๐	๓๒๖,๗๒๐	๓๓๑,๐๘๐	๓๓๑,๐๘๐	(๒๗,๕๗๐)
๓๒	พนักงานขับเครื่องจักรกลขนาดหนัก (ทัักษ์)		๑	๑	๒๘๘,๒๔๐	-	๑	๑	๑	-	-	-	๑๐,๐๘๐	๑๑,๐๔๐	๑๑,๖๔๐	๒๖๑,๓๖๐	๒๗๒,๔๐๐	๒๗๘,๘๘๐	๒๗๘,๘๘๐	(๒๔,๐๒๐)

ภาวะค่าใช้จ่ายเกี่ยวกับเงินเดือนและประโยชน์ตอบแทนอื่น ประจำปีงบประมาณ พ.ศ. ๒๕๖๗ - ๒๕๖๙ (ปรับปรุงครั้งที่ ๓)

กองสาธารณสุขและสิ่งแวดล้อม

ที่	ชื่อสายงาน	ระดับ ตำแหน่ง	จำนวน ทั้งหมด	จำนวนที่มีอยู่ปัจจุบัน			อัตราตำแหน่งที่คาดว่าจะต้องใช้ ในช่วงระยะ ๓ ปีข้างหน้า			อัตรากำลังคน เพิ่ม / ลด			ค่าใช้จ่ายที่เพิ่มขึ้น			ค่าใช้จ่ายรวม			หมายเหตุ
				จำนวน (คน)	เงินเดือน	เงินประจำ ตำแหน่ง	๒๕๖๗	๒๕๖๘	๒๕๖๙	๒๕๖๗	๒๕๖๘	๒๕๖๙	๒๕๖๗	๒๕๖๘	๒๕๖๙	๒๕๖๗	๒๕๖๘	๒๕๖๙	
๓๓	พนักงานขับเครื่องจักรกลขนาดหนัก (ทักษะ)		๑	๓๐๓,๐๐๐	-	๑	๑	๑	-	-	-	๑๑,๐๔๐	๑๑,๘๘๐	๑๒,๑๒๐	๒๘๕,๔๘๐	๓๐๖,๐๐๐	๓๑๕,๑๒๐	(๒๕,๒๕๐)	
๓๔	ช่างปูน (ทักษะ)		๑	๑๘๒,๕๖๐	-	๑	๑	๑	-	-	-	๖,๗๒๐	๗,๒๐๐	๗,๓๒๐	๑๗๑,๕๖๐	๑๘๔,๓๒๐	๑๘๙,๘๘๐	(๑๕,๒๑๐)	
๓๕	ช่างปูน (ทักษะ)		๑	๑๗๘,๕๖๐	-	๑	๑	๑	-	-	-	๖,๔๘๐	๖,๙๖๐	๗,๒๐๐	๑๖๖,๕๖๐	๑๘๐,๒๔๐	๑๘๕,๗๖๐	(๑๘,๘๘๐)	
๓๖	คนงานประจำรถขยะ (ทักษะ)		๑	๑๓๗,๖๔๐	-	๑	๑	๑	-	-	-	๔,๙๒๐	๕,๔๐๐	๕,๕๒๐	๑๒๕,๘๘๐	๑๓๗,๖๔๐	๑๔๓,๑๖๐	(๑๑,๔๗๐)	
๓๗	คนงานประจำรถขยะ (ทักษะ)		๑	๑๑๒,๘๐๐	-	๑	๑	๑	-	-	-	๔,๙๒๐	-	๔,๕๖๐	๑๒๕,๘๘๐	๑๑๗,๖๔๐	๑๒๓,๒๐๐	(๙,๔๐๐)	
๓๘	คนงานประจำรถขยะ (ทักษะ)		๑	๑๑๒,๘๐๐	-	๑	๑	๑	-	-	-	๕,๐๔๐	-	๔,๕๖๐	๑๒๕,๘๘๐	๑๑๒,๘๐๐	๑๑๗,๖๔๐	(๙,๔๐๐)	
๓๙	คนงานประจำรถขยะ (ทักษะ)		๑	๑๔๕,๕๖๐	-	๑	๑	๑	-	-	-	๕,๑๖๐	๕,๖๔๐	๕,๘๘๐	๑๓๖,๐๐๐	๑๔๕,๕๖๐	๑๕๑,๔๔๐	(๑๖,๑๒๐)	
๔๐	คนงานประจำรถขยะ (ทักษะ)		๑	๑๓๔,๘๘๐	-	๑	๑	๑	-	-	-	๔,๙๒๐	๕,๒๘๐	๕,๔๐๐	๑๒๕,๘๘๐	๑๓๖,๒๐๐	๑๔๐,๒๘๐	(๑๑,๒๕๐)	
๔๑	คนงานประจำรถขยะ (ทักษะ)		๑	๑๓๘,๘๘๐	-	๑	๑	๑	-	-	-	๕,๐๔๐	๕,๔๐๐	๕,๖๔๐	๑๒๙,๘๘๐	๑๔๐,๑๖๐	๑๔๔,๘๘๐	(๑๑,๕๗๐)	
๔๒	คนงานประจำรถขยะ (ทักษะ)		๑	๑๓๔,๘๘๐	-	๑	๑	๑	-	-	-	๔,๙๒๐	๕,๒๘๐	๕,๔๐๐	๑๒๕,๘๘๐	๑๓๖,๒๐๐	๑๔๐,๒๘๐	(๑๑,๒๕๐)	
๔๓	คนงานประจำรถขยะ (ทักษะ)		๑	๑๔๕,๒๔๐	-	๑	๑	๑	-	-	-	๕,๐๔๐	๕,๕๒๐	๕,๘๘๐	๑๒๙,๘๘๐	๑๔๒,๘๐๐	๑๕๐,๑๒๐	(๑๖,๐๒๐)	
๔๔	คนงานประจำรถขยะ (ทักษะ)		๑	๑๓๗,๖๔๐	-	๑	๑	๑	-	-	-	๕,๐๔๐	๕,๕๒๐	๕,๕๒๐	๑๒๙,๘๘๐	๑๔๒,๘๐๐	๑๕๐,๑๒๐	(๑๖,๐๒๐)	
๔๕	คนงานประจำรถขยะ (ทักษะ)		๑	๑๓๔,๘๘๐	-	๑	๑	๑	-	-	-	๔,๙๒๐	๕,๒๘๐	๕,๔๐๐	๑๒๕,๘๘๐	๑๓๖,๒๐๐	๑๔๐,๒๘๐	(๑๑,๒๕๐)	
๔๖	คนงานกวาด		๑๕	๑๓,๖๒๐,๐๐๐	-	๑๕	๑๕	๑๕	-	-	-	-	-	-	-	๑,๖๒๐,๐๐๐	๑,๖๒๐,๐๐๐	๑,๖๒๐,๐๐๐	(ว่าง ๒ อัตรา)
๔๗	คนงาน		๔๘	๕,๑๘๔,๐๐๐	-	๔๘	๔๘	๔๘	-	-	-	-	-	-	-	๕,๑๘๔,๐๐๐	๕,๑๘๔,๐๐๐	๕,๑๘๔,๐๐๐	(ว่าง ๖ อัตรา)
ฝ่ายบริหารสาธารณสุข																			
๔๘	หัวหน้าฝ่ายบริหารสาธารณสุข (นักบริหารงานสาธารณสุขและสิ่งแวดล้อม)	ต้น	๑	-	๓๙๓,๖๐๐	๑๘,๐๐๐	๑	๑	๑	-	-	-	๑๓,๖๒๐	๑๓,๖๒๐	๑๓,๖๒๐	๔๒๕,๒๒๐	๔๒๕,๒๒๐	๔๒๕,๒๒๐	อยู่ระหว่างการดำเนินการ สรรหาของ ก.พ.
งานป้องกันและควบคุมโรค																			
๔๙	นักวิชาการสาธารณสุข	ปก.	๑	๑	๒๘๘,๕๕๐	-	๑	๑	๑	-	-	-	๗,๖๘๐	๘,๗๖๐	๙,๒๔๐	๒๒๖,๐๘๐	๒๒๖,๐๘๐	๒๒๖,๐๘๐	(๒๓,๗๑๐)
๕๐	พยาบาลวิชาชีพ	ชพ.	๑	๑	๕๕๘,๗๒๐	๑๓๔,๔๐๐	๑	๑	๑	-	-	-	๑๘,๙๐๐	๑๙,๕๖๐	๑๙,๖๘๐	๖๘๘,๕๘๐	๖๘๘,๕๘๐	๖๘๘,๕๘๐	(๔๖,๕๖๐)
๕๑	นักสาธารณสุข	ปก./ชก.	๑	-	-	-	-	-	-	-	-	-	-	-	-	๓๕๕,๓๒๐	๓๕๕,๓๒๐	๓๕๕,๓๒๐	กำหนดเพิ่ม
พนักงานจ้าง																			
๕๒	คนงาน		๒	-	-	-	-	-	-	-	-	-	-	-	-	๒๑๖,๐๐๐	๒๑๖,๐๐๐	๒๑๖,๐๐๐	กำหนดเพิ่ม

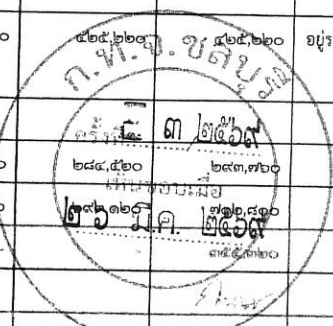

การใช้จ่ายเกี่ยวกับเงินเดือนและประโยชน์ตอบแทนอื่น ประจำปีงบประมาณ พ.ศ. ๒๕๖๗ - ๒๕๖๙ (ปรับปรุงครั้งที่ ๓)

กองสาธารณสุขและสิ่งแวดล้อม

ที่	ชื่อสายงาน	ระดับ ตำแหน่ง	จำนวน ทั้งหมด	จำนวนที่มีอยู่ปัจจุบัน			อัตราตำแหน่งที่คาดว่าจะต้องใช้ ในช่วงระยะ ๓ ปีข้างหน้า			อัตรากำลังคน เพิ่ม / ลด			ค่าใช้จ่ายที่เพิ่มขึ้น			ค่าใช้จ่ายรวม			หมายเหตุ
				จำนวน (คน)	เงินเดือน	เงินประจำ ตำแหน่ง	๒๕๖๗	๒๕๖๘	๒๕๖๙	๒๕๖๗	๒๕๖๘	๒๕๖๙	๒๕๖๗	๒๕๖๘	๒๕๖๙	๒๕๖๗	๒๕๖๘	๒๕๖๙	
งานส่งเสริมสุขภาพ																			
๕๓	นักวิชาการสาธารณสุข	ปก.	๑	๑	๒๘๙,๐๘๐	-	๑	๑	๑	-	-	-	๓๕๕,๓๒๐	๑๒,๐๐๐	๙,๓๒๐	๓๕๕,๓๒๐	๓๖๗,๓๒๐	๒๘๘,๔๔๐	(๒๔,๐๙๐)
๕๔	พยาบาลวิชาชีพ	ขก.	๑	๑	๔๕๕,๕๒๐	๔๒,๐๐๐	๑	๑	๑	-	-	-	๑๒,๐๐๐	๑๓,๖๐๐	๑๓,๔๔๐	๓๖๗,๓๒๐	๔๕๕,๕๒๐	๕๑๐,๙๖๐	(๓๗,๙๖๐)
๕๕	พยาบาลวิชาชีพ	ปก./ขก.	๑	-	๓๕๕,๓๒๐	-	-	๑	๑	-	-	-	-	๑๒,๐๐๐	๑๒,๐๐๐	-	๓๖๗,๓๒๐	๓๖๗,๓๒๐	ว่าง
๕๖	พนักงานจ้าง													๑๒,๐๐๐	๑๒,๐๐๐	-	๓๖๗,๓๒๐	๓๖๗,๓๒๐	
๕๗	ผู้ช่วยนักวิชาการสาธารณสุข		๑	๑	๑๘๕,๔๐๐	-	๑	๑	๑	-	-	-	๑๘๐,๐๐๐	๗,๒๐๐	๗,๔๔๐	๑๘๐,๐๐๐	๑๘๗,๒๐๐	๑๙๒,๘๔๐	(๑๕,๔๕๐)
๕๘	ผู้ช่วยนักวิชาการสาธารณสุข		๑	๑	๑๘๐,๐๐๐	-	-	๑	๑	-	-	-	-	-	-	-	๑๘๐,๐๐๐	๑๘๗,๒๐๐	(๑๕,๐๐๐)
๕๙	คนงาน		๒	-	-	-	-	-	-	-	-	-	-	-	๗,๒๐๐	-	๑๘๐,๐๐๐	๑๘๗,๒๐๐	(๑๕,๐๐๐)
งานสัตวแพทย์																			
๖๐	นายสัตวแพทย์	ขก.	๑	๑	๔๘๓,๑๒๐	๔๒,๐๐๐	๑	๑	๑	-	-	-	๑๓,๐๘๐	๑๓,๑๒๐	๑๕,๔๘๐	๔๒๗,๒๔๐	๕๒๕,๑๒๐	๕๔๐,๖๐๐	(๔๐,๒๖๐) ตัดโอนมาจาก ฝ่ายบริหารงานสาธารณสุข
๖๑	พนักงานจ้าง																		
๖๒	ผู้ช่วยนายสัตวแพทย์		๑	-	๓๘๐,๐๐๐	-	-	๑	๑	-	-	-	-	-	-	-	-	-	ว่าง
๖๓	ผู้ช่วยนายสัตวแพทย์		๑	๑	๑๘๔,๙๖๐	-	๑	๑	๑	-	-	-	๕,๕๒๐	๕,๕๒๐	๕,๘๘๐	๑๘๓,๕๒๐	๑๘๙,๘๘๐	๑๙๒,๐๘๐	ตัดโอนมาจาก ฝ่ายบริหารงานสาธารณสุข
๖๔	ผู้ช่วยเจ้าหน้าที่ควบคุมโรค		๑	๑	๑๘๔,๙๖๐	-	๑	๑	๑	-	-	-	๕,๕๒๐	๕,๕๒๐	๕,๘๘๐	๑๘๓,๕๒๐	๑๘๙,๘๘๐	๑๙๒,๐๘๐	ตัดโอนมาจาก ฝ่ายบริหารงานสาธารณสุข
๖๕	คนงาน		๒	-	-	-	-	-	-	-	-	-	-	-	-	-	๑๘๐,๐๐๐	๑๘๗,๒๐๐	(๑๕,๐๐๐)
รวมกองสาธารณสุขและสิ่งแวดล้อม			๑๒๖	๙๘	๑๙,๓๖๖,๘๐๐	๔๐๖,๘๐๐	๑๑๑	๑๑๔	๑๒๖	๐	๐	+๑๒	๑,๒๙๘,๕๒๐	๔๑๘,๙๘๐	๒,๖๐๐,๒๒๐	๑๘,๔๗๓,๑๐๐	๑๙,๙๙๓,๒๕๐	๒๒,๒๗๓,๘๕๐	กำหนดเพิ่ม

ก.พ.จ.ชลบุรี
 ๓, ๒๕๖๗
 เงินชอบเมื่อ
 ๒๖ มี.ค. ๒๕๖๗

การใช้จ่ายเกี่ยวกับเงินเดือนและประโยชน์ตอบแทนอื่น ประจำปีงบประมาณ พ.ศ. ๒๕๖๗ - ๒๕๖๙ (ปรับปรุงครั้งที่ ๓)

กองยุทธศาสตร์และงบประมาณ

ที่	ชื่อสายงาน	ระดับ ตำแหน่ง	จำนวน ทั้งหมด	จำนวนที่มีอยู่ปัจจุบัน			อัตราค่าแห่งที่คาดว่าจะต้องใช้ ในช่วงระยะ ๓ ปีข้างหน้า			อัตรากำลังคน เพิ่ม / ลด			ค่าใช้จ่ายที่เพิ่มขึ้น			ค่าใช้จ่ายรวม			หมายเหตุ
				จำนวน (คน)	เงินเดือน	เงินประจำ ตำแหน่ง	๒๕๖๗	๒๕๖๘	๒๕๖๙	๒๕๖๗	๒๕๖๘	๒๕๖๙	๒๕๖๗	๒๕๖๘	๒๕๖๙	๒๕๖๗	๒๕๖๘	๒๕๖๙	
กองยุทธศาสตร์และงบประมาณ (๐๗)																			
๑	ผู้อำนวยการกองยุทธศาสตร์และงบประมาณ (นักบริหารงานทั่วไป)	กลาง	๑	-	๕๓๘,๒๐๐	๑๓๔,๕๐๐	๑	๑	๑	-	-	-	๑๙,๕๖๐	๑๖,๔๕๐	๑๙,๒๐๐	๖๗๓,๕๖๐	๖๗๓,๕๖๐	๖๙๑,๘๐๐	สรรหาเอง
ฝ่ายแผนงานและงบประมาณ																			
๒	หัวหน้าฝ่ายแผนงานและงบประมาณ (นักบริหารงานทั่วไป)	ต้น	๑	๑	๔๖๙,๒๕๐	๑๘,๐๐๐	๑	๑	๑	-	-	-	๑๓,๖๒๐	๑๓,๐๘๐	๑๓,๐๘๐	๔๒๕,๒๒๐	๔๔๗,๒๔๐	๔๖๐,๓๒๐	(๓๕,๗๗๐)
งานบริหารงานทั่วไป																			
๓	นักจัดการงานทั่วไป	ชก.	๑	๑	๓๐๕,๖๕๐	-	๑	๑	๑	-	-	-	๗,๖๘๐	๑๑,๗๖๐	๑๑,๘๘๐	๒๕๑,๔๕๐	๓๐๕,๖๕๐	๓๑๗,๕๖๐	(๒๕,๔๗๐)
พนักงานจ้าง																			
๔	ผู้ช่วยนักจัดการงานทั่วไป		๑	-	-	-	-	-	๑	-	-	+๑	-	-	๑๘๐,๐๐๐	-	-	๑๘๐,๐๐๐	กำหนดเพิ่ม
๕	ผู้ช่วยนักจัดการงานทั่วไป		๑	-	-	-	-	-	๑	-	-	+๑	-	-	๑๘๐,๐๐๐	-	-	๑๘๐,๐๐๐	กำหนดเพิ่ม
๖	ผู้ช่วยเจ้าพนักงานธุรการ		๑	๑	๑๖๙,๔๕๐	-	๑	๑	๑	-	-	-	๕,๘๘๐	๖,๔๘๐	๖,๘๕๐	๑๕๖,๑๖๐	๑๖๗,๗๖๐	๑๗๖,๒๘๐	(๑๕,๑๒๐)
๗	พนักงานขับรถยนต์ (ทักษะ)		๑	-	๑๑๒,๘๐๐	-	๑	๑	๑	-	-	-	๑๑๒,๘๐๐	๕,๕๖๐	-	๑๑๒,๘๐๐	๑๑๗,๓๖๐	๑๑๒,๘๐๐	ว่าง
๘	คนงาน		๓	๓	๓๒๔,๐๐๐	-	๓	๓	๓	-	-	-	-	-	-	๓๒๔,๐๐๐	๓๒๔,๐๐๐	๓๒๔,๐๐๐	
งานวิเคราะห์นโยบายและแผน																			
๙	นักวิเคราะห์นโยบายและแผน	ชก.	๑	๑	๓๔๙,๓๒๐	-	๑	๑	๑	-	-	-	๘,๗๖๐	๑๒,๙๖๐	๑๓,๓๒๐	๒๖๖,๗๖๐	๓๔๙,๓๒๐	๓๖๖,๖๕๐	(๒๕,๑๑๐)
พนักงานจ้าง																			
๑๐	ผู้ช่วยนักวิเคราะห์นโยบายและแผน		๑	-	๑๘๐,๐๐๐	-	๑	๑	๑	-	-	-	๗,๒๐๐	๗,๔๕๐	-	๑๘๗,๒๐๐	๑๙๒,๘๕๐	๑๘๐,๐๐๐	ว่าง
๑๑	ผู้ช่วยนักวิเคราะห์นโยบายและแผน		๑	๑	๒๖๙,๑๖๐	-	๑	๑	๑	-	-	-	๙,๖๐๐	๑๐,๕๖๐	๑๐,๘๐๐	๒๘๘,๗๖๐	๒๗๑,๘๐๐	๒๗๙,๘๖๐	(๒๒,๔๓๐)

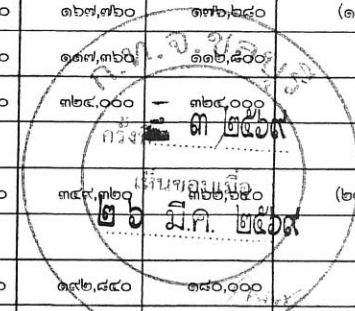

การใช้จ่ายเกี่ยวกับเงินเดือนและประโยชน์ตอบแทนอื่น ประจำปีงบประมาณ พ.ศ. ๒๕๖๗ - ๒๕๖๙ (ปรับปรุงครั้งที่ ๓)

กองยุทธศาสตร์และงบประมาณ

ที่	ชื่อสายงาน	ระดับ ตำแหน่ง	จำนวน ทั้งหมด	จำนวนที่มีอยู่ปัจจุบัน			อัตราตำแหน่งที่คาดว่าจะต้องใช้ ในช่วงระยะ ๓ ปีข้างหน้า			อัตรากำลังคน เพิ่ม / ลด			ค่าใช้จ่ายที่เพิ่มขึ้น			ค่าใช้จ่ายรวม			หมายเหตุ
				จำนวน (คน)	เงินเดือน	เงินประจำ ตำแหน่ง	๒๕๖๗	๒๕๖๘	๒๕๖๙	๒๕๖๗	๒๕๖๘	๒๕๖๙	๒๕๖๗	๒๕๖๘	๒๕๖๙	๒๕๖๗	๒๕๖๘	๒๕๖๙	
	งานงบประมาณ																		
๑๒	นักวิเคราะห์นโยบายและแผน	ชก.	๑	๕๒๒,๖๔๐	-	๑	๑	๑	-	-	-	๘,๖๔๐	๑๓,๓๒๐	๑๓,๐๘๐	๒๐๓,๒๘๐	๔๒๒,๖๔๐	๔๓๕,๗๒๐	(๓๕,๒๒๐)	
	พนักงานจ้าง																		
๑๓	ผู้ช่วยนักวิเคราะห์นโยบายและแผน		๑	๓๗๒,๗๒๐	-	๑	๑	๑	-	-	-	๑๓,๐๘๐	๑๔,๒๘๐	๑๕,๐๐๐	๓๓๘,๐๔๐	๓๖๙,๒๔๐	๓๘๗,๗๒๐	(๓๑,๐๖๐)	
	ฝ่ายบริการและเผยแพร่วิชาการ																		
๑๔	หัวหน้าฝ่ายบริการและเผยแพร่วิชาการ (นักบริหารงานทั่วไป)	ต้น	๑	๓๓๓,๖๐๐	๑๘,๐๐๐	๑	๑	๑	-	-	-	๑๓,๓๒๐	๑๓,๓๒๐	๑๓,๖๒๐	๔๘๐,๒๔๐	๓๘๐,๖๔๐	๔๒๕,๒๒๐	สรทหาเอง	
	งานบริการและเผยแพร่วิชาการ																		
๑๕	นักวิชาการคอมพิวเตอร์	ปก./ชก.	๑	๓๕๕,๓๒๐	-	๑	๑	๑	-	-	-	๑๒,๐๐๐	๑๒,๐๐๐	๑๒,๐๐๐	๓๖๗,๓๒๐	๓๖๗,๓๒๐	๓๖๗,๓๒๐	ว่าง (ร้องขอ กสท. สอบแข่งขัน)	
๑๖	นักประชาสัมพันธ์	ชก.	๑	๓๐๕,๖๔๐	-	๑	๑	๑	-	-	-	๗,๖๘๐	๑๑,๗๖๐	๑๑,๘๘๐	๒๔๑,๔๔๐	๓๖๕,๖๔๐	๓๓๗,๕๒๐	(๒๕,๔๗๐)	
	พนักงานจ้าง																		
๑๗	ผู้ช่วยนักวิชาการคอมพิวเตอร์		๑	๑๘๐,๐๐๐	-	-	๑	๑	-	-	-	-	-	๗,๒๐๐	-	๑๘๐,๐๐๐	๑๘๗,๒๐๐	(๑๕,๐๐๐)	
๑๘	ผู้ช่วยนักประชาสัมพันธ์		๑	๓๐๗,๖๘๐	-	๑	๑	๑	-	-	-	๑๐,๘๐๐	๑๑,๘๘๐	๑๒,๓๒๐	๒๗๙,๐๐๐	๓๐๑,๖๘๐	๓๐๑,๖๘๐	(๒๕,๖๔๐)	
๑๙	ผู้ช่วยนักประชาสัมพันธ์		๑	๒๑๙,๐๐๐	-	๑	๑	๑	-	-	-	๗,๕๖๐	๘,๕๒๐	๘,๗๒๐	๑๙๖,๕๖๐	๒๑๙,๐๐๐	๒๑๗,๗๖๐	(๑๘,๒๔๐)	
	รวมกองยุทธศาสตร์และงบประมาณ		๒๑	๕,๒๓๔,๔๐๐	๑๗๐,๔๐๐	๑๘	๑๘	๒๑	๐	๐	+๒	๒๕๘,๑๘๐	๑๖๘,๓๒๐	๕๒๙,๐๒๐	๔,๗๓๗,๗๘๐	๕,๓๒๕,๖๘๐	๕,๙๓๓,๘๒๐		

ก.จ. ชลบุรี
 วันที่ ๓๑/๕/๖๗
 ๒๒ มิ.ย. ๒๕๖๗
 กษ.ก. ๒๕๖๗
 กษ.ก. ๒๕๖๗

การค่าใช้จ่ายเกี่ยวกับเงินเดือนและประโยชน์ตอบแทนอื่น ประจำปีงบประมาณ พ.ศ. ๒๕๖๗ - ๒๕๖๙ (ปรับปรุงครั้งที่ ๓)

กองการศึกษา

ที่	ชื่อสายงาน	ระดับ ตำแหน่ง	จำนวน ทั้งหมด	จำนวนที่มีอยู่ปัจจุบัน			อัตราค่าแห่งที่คาดว่าจะต้องใช้ ในช่วงระยะ ๓ ปีข้างหน้า			อัตรากำลังคน เพิ่ม / ลด			ค่าใช้จ่ายที่เพิ่มขึ้น			ค่าใช้จ่ายรวม			หมายเหตุ
				จำนวน (คน)	เงินเดือน	เงินประจำ ตำแหน่ง	๒๕๖๗	๒๕๖๘	๒๕๖๙	๒๕๖๗	๒๕๖๘	๒๕๖๙	๒๕๖๗	๒๕๖๘	๒๕๖๙	๒๕๖๗	๒๕๖๘	๒๕๖๙	
กองการศึกษา (๑๘)																			
๑	ผู้อำนวยการกองการศึกษา (นักบริหารงานการศึกษา)	กลาง	๑	๑	๕๑๙,๖๐๐	๓๓๙,๔๐๐	๓	๓	๓	-	-	-	๑๖,๔๔๐	๑๖,๔๔๐	๑๙,๕๖๐	๖๔๕,๘๔๐	๖๕๙,๐๐๐	๖๗๓,๕๖๐	(๔๓,๓๐๐)
ฝ่ายบริหารการศึกษา																			
๒	หัวหน้าฝ่ายบริหารการศึกษา (นักบริหารงานการศึกษา)	ต้น	๓	-	๓๙๓,๖๐๐	๑๘,๐๐๐	๑	๑	๑	-	-	-	๑๓,๖๒๐	๑๓,๖๒๐	๑๓,๖๒๐	๔๒๕,๒๒๐	๔๒๕,๒๒๐	๔๒๕,๒๒๐	อยู่ระหว่างการดำเนินการ สรรหาของ ก.พ.
งานบริหารงานทั่วไป																			
๓	เจ้าพนักงานธุรการ	ขง.	๑	๑	๔๐๖,๔๔๐	-	๑	๑	๑	-	-	-	๓๐,๘๐๐	๓๒,๙๖๐	๓๓,๔๔๐	๒๘๕,๘๔๐	๔๐๖,๔๔๐	๔๑๙,๘๘๐	(๓๓,๘๗๐)
๔	เจ้าพนักงานธุรการ	ปง.	๑	๑	๑๘๘,๖๔๐	-	๑	๑	๑	-	-	-	๕,๔๐๐	๖,๙๖๐	๗,๔๔๐	๑๘๓,๕๒๐	๑๘๘,๖๔๐	๑๙๖,๐๘๐	(๑๕,๗๒๐)
พนักงานจ้าง																			
๕	ผู้ช่วยเจ้าพนักงานธุรการ		๑	๑	๑๔๙,๒๘๐	-	๑	๑	๑	-	-	-	๕,๕๒๐	๕,๗๖๐	๖,๐๐๐	๑๔๓,๕๒๐	๑๔๙,๒๘๐	๑๕๕,๒๘๐	(๑๒,๔๔๐)
๖	พนักงานขับรถยนต์ (ทักษะ)		๑	๑	๑๙๑,๘๘๐	-	๑	๑	๑	-	-	-	๖,๙๖๐	๗,๕๖๐	๗,๖๘๐	๑๗๙,๐๔๐	๑๙๓,๘๘๐	๑๙๙,๕๖๐	(๑๕,๙๙๐)
๗	พนักงานขับรถยนต์		๑	-	-	-	-	-	๑	-	-	+๑	-	-	๑๐๘,๐๐๐	-	-	๑๐๘,๐๐๐	กำหนดเพิ่ม
๘	นักร้อง		๒	๑	๒๑๖,๐๐๐	-	๒	๒	๒	-	-	-	-	-	-	๒๑๖,๐๐๐	๒๑๖,๐๐๐	๒๑๖,๐๐๐	(ว่าง ๑ อัตรา)
๙	คนงาน		๖	๕	๖๔๘,๐๐๐	-	๖	๖	๖	-	-	-	-	-	-	๖๔๘,๐๐๐	๖๔๘,๐๐๐	๖๔๘,๐๐๐	(ว่าง ๑ อัตรา)
งานงบประมาณ																			
พนักงานจ้าง																			
๑๐	ผู้ช่วยเจ้าพนักงานการเงินและบัญชี		๑	๑	๒๘๒,๑๒๐	-	๑	๑	๑	-	-	-	๙,๙๖๐	๑๐,๙๖๐	๑๑,๔๐๐	๒๕๗,๔๐๐	๒๘๒,๑๒๐	๒๘๓,๕๒๐	(๒๓,๕๐๐)
งานโรงเรียน																			
พนักงานจ้าง																			
๑๑	ผู้ช่วยนักวิชาการศึกษา		๑	๑	๓๕๑,๙๖๐	-	๑	๑	๑	-	-	-	๑๒,๖๔๐	๑๓,๔๔๐	๑๔,๑๖๐	๓๓๖,๒๐๐	๓๕๕,๖๐๐	๓๖๖,๓๖๐	(๒๙,๓๓๐)

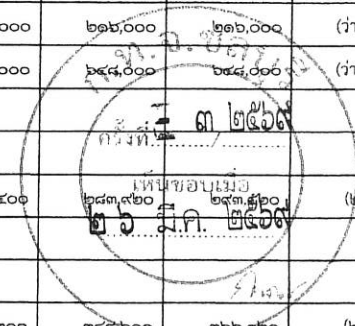

ภาวะค่าใช้จ่ายเกี่ยวกับเงินเดือนและประโยชน์ตอบแทนอื่น ประจำปีงบประมาณ พ.ศ. ๒๕๖๗ - ๒๕๖๙ (ปรับปรุงครั้งที่ ๓)

กองการศึกษา

ที่	ชื่อสายงาน	ระดับ ตำแหน่ง	จำนวน ทั้งหมด	จำนวนที่มีอยู่ปัจจุบัน			อัตราตำแหน่งที่คาดว่าจะต้องใช้ ในช่วงระยะ ๓ ปีข้างหน้า			อัตราค่าจ้างคน เพิ่ม / ลด			ค่าใช้จ่ายที่เพิ่มขึ้น			ค่าใช้จ่ายรวม			หมายเหตุ	
				จำนวน (คน)	เงินเดือน	เงินประจำ ตำแหน่ง	๒๕๖๗	๒๕๖๘	๒๕๖๙	๒๕๖๗	๒๕๖๘	๒๕๖๙	๒๕๖๗	๒๕๖๘	๒๕๖๙	๒๕๖๗	๒๕๖๘	๒๕๖๙		
	งานการศึกษาปฐมวัย																			
๑๒	นักวิชาการศึกษา	ปก.	๑	๑	๒๘๙,๐๘๐	-	๑	๑	๑	-	-	-	๘,๖๔๐	๙,๐๐๐	๙,๓๖๐	๒๐๓,๒๘๐	๒๘๙,๐๘๐	๒๙๘,๔๔๐		(๒๔,๐๙๐)
	พนักงานจ้าง																			
๑๓	ผู้ช่วยนักวิชาการศึกษา		๑	๑	๒๓๒,๒๐๐	-	๑	๑	๑	-	-	-	๘,๐๔๐	๘,๘๘๐	๙,๓๖๐	๒๐๘,๔๔๐	๒๒๙,๙๒๐	๒๔๑,๕๖๐		(๑๙,๓๕๐)
	ฝ่ายส่งเสริมการศึกษา ศาสนาและวัฒนธรรม																			
๑๔	หัวหน้าฝ่ายส่งเสริมการศึกษา (นักบริหารงานการศึกษา)	ต้น	๑	-	๓๙๓,๖๐๐	๑๘,๐๐๐	๑	๑	๑	-	-	-	๑๓,๖๒๐	๑๓,๖๒๐	๑๓,๖๒๐	๔๒๕,๒๒๐	๔๒๕,๒๒๐	๔๒๕,๒๒๐		อยู่ระหว่างการดำเนินการ สรรหาของ ก.ย.
	งานกิจกรรมเด็กและเยาวชน																			
๑๕	นักสันทนการ	ปก./ชก.	๑	-	๓๕๕,๓๒๐	-	๑	๑	๑	-	-	-	๓๕๕,๓๒๐	๑๒,๐๐๐	๑๒,๐๐๐	๓๕๕,๓๒๐	๓๖๗,๓๒๐	๓๖๗,๓๒๐		ว่าง
	งานส่งเสริมประเพณี ศิลปวัฒนธรรม																			
	พนักงานจ้าง																			
๑๖	ผู้ช่วยนักวิชาการศึกษา		๑	๑	๓๘๐,๐๐๐	-	-	๑	๑	-	-	-	-	-	๗,๒๐๐	-	๓๘๐,๐๐๐	๓๘๗,๒๐๐		(๓๕,๐๐๐)
๑๗	ผู้ช่วยนักวิชาการวัฒนธรรม		๑	๑	๓๒๗,๔๘๐	-	๑	๑	๑	-	-	-	๑๑,๖๔๐	๑๒,๔๘๐	๑๓,๒๐๐	๒๙๙,๘๘๐	๓๒๔,๓๖๐	๓๔๐,๖๘๐		(๒๗,๒๙๐)
	งานห้องสมุด พิพิธภัณฑ์และเครือข่ายทางการศึกษา																			
๑๘	นักวิชาการศึกษา	ปก.	๑	๑	๒๖๖,๗๖๐	-	๑	๑	๑	-	-	-	๑๒,๐๐๐	๘,๗๖๐	๙,๐๐๐	๓๖๗,๓๒๐	๓๖๖,๗๖๐	๓๖๕,๗๖๐		(๒๒,๒๓๐)
๑๙	นักวิชาการศึกษา	ปก./ชก.	๑	-	-	-	-	๑	-	-	+๑	-	-	-	๓๕๕,๓๒๐	-	๓๕๕,๓๒๐	๓๕๕,๓๒๐		กำหนดเพิ่ม
	งานกีฬาและนันทนาการ																			
๒๐	นักสันทนการ	ปก./ชก.	๑	-	-	-	-	๑	-	-	+๑	-	-	-	๓๕๕,๓๒๐	-	๓๕๕,๓๒๐	๓๕๕,๓๒๐		กำหนดเพิ่ม
	พนักงานจ้าง																			
๒๑	ผู้ช่วยนักสันทนการ		๑	-	๑๘๐,๐๐๐	-	-	๑	๑	-	-	-	-	-	-	๑๘๐,๐๐๐	๑๘๐,๐๐๐			ว่าง
๒๒	คินงาน		๒	-	-	-	-	๒	-	-	+๒	-	-	-	๒๓๖,๐๐๐	-	๒๓๖,๐๐๐			กำหนดเพิ่ม

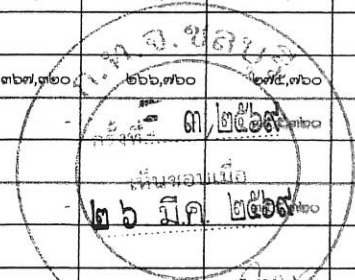

การใช้จ่ายเกี่ยวกับเงินเดือนและประโยชน์ตอบแทนอื่น ประจำปีงบประมาณ พ.ศ. ๒๕๖๗ - ๒๕๖๘ (ปรับปรุงครั้งที่ ๓)

กองการศึกษา

ที่	ชื่อสายงาน	ระดับ ตำแหน่ง	จำนวน ทั้งหมด	จำนวนที่มีอยู่ปัจจุบัน			อัตราค่าแห่งที่คาดว่าจะต้องใช้ ในช่วงระยะ ๓ ปีข้างหน้า			อัตราค่าถึงคน เพิ่ม / ลด			ค่าใช้จ่ายที่เพิ่มขึ้น			ค่าใช้จ่ายรวม			หมายเหตุ		
				จำนวน (คน)	เงินเดือน	เงินประจำ ตำแหน่ง	๒๕๖๗	๒๕๖๘	๒๕๖๙	๒๕๖๗	๒๕๖๘	๒๕๖๙	๒๕๖๗	๒๕๖๘	๒๕๖๙	๒๕๖๗	๒๕๖๘	๒๕๖๙			
	ศูนย์พัฒนาเด็กเล็กเทศบาลเมืองอ่างศิลา เฉลิมพระเกียรติ																				
๒๓๓	ผู้อำนวยการศูนย์พัฒนาเด็กเล็ก		๑	-	-	-	๑	๑	๑	-	-	-	-	-	-	-	-	-	-	-	การสรรหาตำแหน่งดังกล่าว ให้กระทำได้ ก็ต่อเมื่อได้รับแจ้ง การจัดสรรงบประมาณจาก สำนักงบประมาณแล้ว
๒๓๔	ครู	ศษ.๓	๔	๓	-	๒	๒	๔	-	-	-๒	-	-	-	-	-	-	-	-	-	เงินอุดหนุน (ว่าง ๑ อัตรา)
๒๓๕	ครูผู้ช่วย		๒	-	-	-	-	๒	-	-	+๒	-	-	-	-	-	-	-	-	-	เงินอุดหนุน (ว่าง ๒ อัตรา)
	พนักงานจ้าง																				
๒๖	ผู้ช่วยครูผู้ช่วย		๑	๑	๒๑๔,๘๐๐	-	๑	๑	๑	-	-	-	๗,๕๖๐	๘,๔๐๐	๘,๖๔๐	๓๙๖,๕๖๐	๒๒๗,๘๔๐	๒๒๗,๘๔๐	-	-	(๑๗,๙๐๐)
๒๗	ผู้ช่วยครูผู้ช่วย		๑	๑	๒๘๕,๙๖๐	-	๑	๑	๑	-	-	-	๓๐,๐๘๐	๓๓,๐๔๐	๓๓,๕๖๐	๒๖๗,๗๒๐	๒๘๕,๙๖๐	๒๘๕,๙๖๐	-	-	(๒๓,๘๓๐)
๒๘	ผู้ช่วยครูผู้ช่วย		๑	๑	๒๒๑,๒๘๐	-	๑	๑	๑	-	-	-	๗,๘๐๐	๘,๕๒๐	๘,๘๘๐	๒๐๒,๖๘๐	๒๑๙,๒๐๐	๒๑๙,๒๐๐	-	-	(๑๘,๔๔๐)
๒๙	ผู้ช่วยครูผู้ช่วย		๑	๑	๑๙๖,๕๖๐	-	๑	๑	๑	-	-	-	๗,๒๐๐	๗,๕๖๐	๗,๙๒๐	๑๘๗,๒๐๐	๑๙๖,๕๖๐	๑๙๖,๕๖๐	-	-	(๑๖,๓๘๐)
๓๐	ผู้ช่วยครูผู้ช่วย		๑	๑	๑๙๔,๗๖๐	-	๑	๑	๑	-	-	-	๗,๒๐๐	๗,๕๖๐	๗,๘๐๐	๑๘๗,๒๐๐	๑๙๔,๗๖๐	๑๙๔,๗๖๐	-	-	(๑๖,๒๓๐)
๓๑	ผู้ดูแลเด็ก		๔	๒	๔๓๒,๐๐๐	-	๔	๔	๔	-	-	-	-	-	-	๔๓๒,๐๐๐	๔๓๒,๐๐๐	๔๓๒,๐๐๐	-	-	(ว่าง ๒ อัตรา)
	รวมกองการศึกษา		๔๕	๒๘	๗,๑๑๗,๓๒๐	-	๓๘	๔๐	๔๕	๐	๐	+๕	๕๓๐,๐๔๐	๑๙๕,๕๘๐	๑,๒๔๖,๕๔๐	๖,๕๘๕,๓๒๐	๗,๓๗๖,๕๒๐	๗,๓๗๖,๕๒๐	-	-	

การใช้จ่ายเกี่ยวกับเงินเดือนและประโยชน์ตอบแทนอื่น ประจำปีงบประมาณ พ.ศ. ๒๕๖๗ - ๒๕๖๙ (ปรับปรุงครั้งที่ ๓)

กองสวัสดิการสังคม

ที่	ชื่อสายงาน	ระดับ ตำแหน่ง	จำนวน ทั้งหมด	จำนวนที่มีอยู่ปัจจุบัน			อัตราตำแหน่งที่คาดว่าจะต้องใช้ ในช่วงระยะ ๓ ปีข้างหน้า			อัตราค่าจ้าง เพิ่ม / ลด			ค่าใช้จ่ายที่เพิ่มขึ้น			ค่าใช้จ่ายรวม			หมายเหตุ	
				จำนวน (คน)	เงินเดือน	เงินประจำ ตำแหน่ง	๒๕๖๗	๒๕๖๘	๒๕๖๙	๒๕๖๗	๒๕๖๘	๒๕๖๙	๒๕๖๗	๒๕๖๘	๒๕๖๙	๒๕๖๗	๒๕๖๘	๒๕๖๙		
	กองสวัสดิการสังคม (๑๑)																			
๑	ผู้อำนวยการกองสวัสดิการสังคม (นักบริหารงานสวัสดิการสังคม)	กลาง	๑	๑	๕๖๘,๕๖๐	๑๓๔,๔๐๐	๑	๑	๑	-	-	-	๑๖,๔๔๐	๑๙,๕๖๐	๑๙,๕๖๐	๖๒๙,๔๐๐	๗๐๒,๙๖๐	๗๒๒,๕๒๐		(๔๗,๓๘๐)
	ฝ่ายส่งเสริมสวัสดิการสังคม																			
๒	หัวหน้าฝ่ายส่งเสริมสวัสดิการสังคม (นักบริหารงานสวัสดิการสังคม)	ต้น	๑	๑	๔๖๒,๒๔๐	๑๘,๐๐๐	๑	๑	๑	-	-	-	๑๓,๒๐๐	๑๓,๓๒๐	๑๓,๓๒๐	๔๖๖,๙๒๐	๔๘๐,๒๔๐	๔๙๓,๕๖๐		(๓๘,๕๒๐)
	งานสังคมสงเคราะห์																			
๓	นักสังคมสงเคราะห์	ปก./ชก.	๑	-	๓๕๕,๓๒๐	-	๑	๑	๑	-	-	-	๑๒,๐๐๐	๑๒,๐๐๐	๑๒,๐๐๐	๓๖๗,๓๒๐	๓๖๗,๓๒๐	๓๖๗,๓๒๐		ว่าง
๔	เจ้าพนักงานธุรการ	ปง./ชง.	๑	-	๒๙๗,๙๐๐	-	๑	๑	๑	-	-	-	๙,๗๒๐	๙,๗๒๐	๙,๗๒๐	๓๐๗,๖๒๐	๓๐๗,๖๒๐	๓๐๗,๖๒๐		ว่าง
	พนักงานจ้าง																			
๕	ผู้ช่วยนักพัฒนาชุมชน		๑	๑	๑๙๖,๕๖๐	-	๑	๑	๑	-	-	-	๗,๒๐๐	๗,๕๖๐	๗,๙๒๐	๑๘๗,๒๐๐	๑๙๔,๗๖๐	๒๐๔,๔๘๐		(๑๖,๓๘๐)
๖	ผู้ช่วยนักพัฒนาชุมชน		๑	๑	๑๙๔,๗๖๐	-	๑	๑	๑	-	-	-	๑๘๐,๐๐๐	๑๗,๕๖๐	๑๗,๘๐๐	๑๘๐,๐๐๐	๑๙๔,๗๖๐	๒๐๒,๕๖๐		(๑๖,๒๓๐)
๗	พนักงานขับรถยนต์ (ทักษะ)		๑	๑	๑๑๒,๘๐๐	-	๑	๑	๑	-	-	-	-	-	๕,๕๖๐	๑๑๒,๘๐๐	๑๑๒,๘๐๐	๑๑๗,๓๖๐		(๙,๔๐๐)
๘	คนงาน		๑	๑	๑๐๘,๐๐๐	-	๑	๑	๑	-	-	-	-	-	-	๑๐๘,๐๐๐	๑๐๘,๐๐๐	๑๐๘,๐๐๐		
	ฝ่ายพัฒนาชุมชน																			
๙	หัวหน้าฝ่ายพัฒนาชุมชน (นักบริหารงานสวัสดิการสังคม)	ต้น	๑	-	๓๙๓,๖๐๐	๑๘,๐๐๐	-	๑	๑	-	-	-	-	๑๓,๖๒๐	๑๓,๖๒๐					อยู่ระหว่างการดำเนินการ สรรหาของ ก.ท.
	งานพัฒนาชุมชน																			
๑๐	นักพัฒนาชุมชน	ปก.	๑	๑	๒๔๕,๒๘๐	-	๑	๑	๑	-	-	-	๙,๓๖๐	๗,๖๘๐	๘,๔๐๐	๑๙๐,๐๘๐	๒๔๕,๒๘๐	๒๕๓,๖๘๐		(๒๐,๕๔๐)
๑๑	นักพัฒนาชุมชน	ปก.	๑	๑	๒๕๓,๖๘๐	-	๑	๑	๑	-	-	-	๙,๖๐๐	๘,๔๐๐	๘,๘๘๐	๑๙๕,๖๘๐	๒๕๓,๖๘๐	๒๖๒,๕๖๐		(๒๑,๑๔๐)

กท. ๒๕๖๗
 วันที่ ๓ ๒๕๖๗
 ๒๖ วิ.ค. ๒๕๖๗

ภาวะค่าใช้จ่ายเกี่ยวกับเงินเดือนและประโยชน์ตอบแทนอื่น ประจำปีงบประมาณ พ.ศ. ๒๕๖๗ - ๒๕๖๙ (ปรับปรุงครั้งที่ ๓)

กองสวัสดิการสังคม

ที่	ชื่อสายงาน	ระดับ ตำแหน่ง	จำนวน ทั้งหมด	จำนวนที่มีอยู่ปัจจุบัน			อัตราตำแหน่งที่คาดว่าจะต้องใช้ ในช่วงระยะ ๓ ปีข้างหน้า			อัตรากำลังคน เพิ่ม / ลด			ค่าใช้จ่ายที่เพิ่มขึ้น			ค่าใช้จ่ายรวม			หมายเหตุ
				จำนวน (คน)	เงินเดือน	เงินประจำ ตำแหน่ง	๒๕๖๗	๒๕๖๘	๒๕๖๙	๒๕๖๗	๒๕๖๘	๒๕๖๙	๒๕๖๗	๒๕๖๘	๒๕๖๙	๒๕๖๗	๒๕๖๘	๒๕๖๙	
๑๒	นักพัฒนาชุมชน	ปก.	๑	๑	๒๕๓,๖๘๐	-	-	๑	๑	-	-	-	-	๑๒,๐๐๐	๘,๘๘๐	-	๓๖๗,๓๒๐	๒๖๒,๕๖๐	(๒๑,๑๔๐)
๑๓	เจ้าพนักงานธุรการ	ปง.	๑	๑	๑๘๘,๖๔๐	-	๑	๑	๑	-	-	-	๕,๔๐๐	๖,๙๖๐	๗,๔๔๐	๑๔๓,๕๒๐	๑๘๘,๖๔๐	๑๙๖,๐๘๐	(๑๕,๗๒๐)
	พนักงานจ้าง																		
๑๔	ผู้ช่วยนักพัฒนาชุมชน		๑	๑	๒๙๑,๔๘๐	-	๑	๑	๑	-	-	-	๑๐,๕๖๐	๑๑,๔๐๐	๑๑,๗๖๐	๒๗๒,๐๔๐	๒๙๑,๓๖๐	๓๐๓,๒๔๐	(๒๔,๒๙๐)
๑๕	ผู้ช่วยนักพัฒนาชุมชน		๑	๑	๑๘๐,๐๐๐	-	-	๑	๑	-	-	-	-	-	๗,๒๐๐	-	๑๘๐,๐๐๐	๑๘๗,๒๐๐	(๑๕,๐๐๐)
๑๖	ผู้ช่วยเจ้าพนักงานพัฒนาชุมชน		๑	๑	๑๓๘,๐๐๐	-	-	๑	๑	-	-	-	-	-	๕,๕๒๐	-	๑๓๘,๐๐๐	๑๔๓,๕๒๐	(๑๑,๕๐๐)
รวมกองสวัสดิการสังคม			๑๖	๑๓	๕,๒๔๐,๕๐๐	๑๗๐,๔๐๐	๑๒	๑๖	๑๖	๐	๐	๐	๒๗๓,๔๘๐	๑๒๙,๗๘๐	๑๔๖,๕๘๐	๓,๑๕๙,๕๔๐	๔,๕๖๑,๙๖๐	๔,๕๕๗,๕๘๐	



ภาวะค่าใช้จ่ายเกี่ยวกับเงินเดือนและประโยชน์ตอบแทนอื่น ประจำปีงบประมาณ พ.ศ. ๒๕๖๗ - ๒๕๖๙ (ปรับปรุงครั้งที่ ๓)

หน่วยตรวจสอบภายใน

ที่	ชื่อสายงาน	ระดับ ตำแหน่ง	จำนวน ทั้งหมด	จำนวนที่มีอยู่ปัจจุบัน			อัตราตำแหน่งที่คาดว่าจะต้องใช้ ในช่วงระยะ ๓ ปีข้างหน้า			อัตรากำลังคน เพิ่ม / ลด			ค่าใช้จ่ายที่เพิ่มขึ้น			ค่าใช้จ่ายรวม			หมายเหตุ	
				จำนวน (คน)	เงินเดือน	เงินประจำ ตำแหน่ง	๒๕๖๗	๒๕๖๘	๒๕๖๙	๒๕๖๗	๒๕๖๘	๒๕๖๙	๒๕๖๗	๒๕๖๘	๒๕๖๙	๒๕๖๗	๒๕๖๘	๒๕๖๙		
	หน่วยตรวจสอบภายใน (๑๒)																			
	งานตรวจสอบภายใน																			
๑	นักวิชาการตรวจสอบภายใน	ชก.	๑	๓๖๙,๕๘๐	-	๑	๑	๑	-	-	-	๙,๙๖๐	๑๓,๐๘๐	๑๓,๐๘๐	๓๑๘,๐๐๐	๓๘๒,๕๖๐	๓๘๒,๕๖๐	(๓๐,๗๙๐)		
	รวมหน่วยตรวจสอบภายใน		๑	๓๖๙,๕๘๐		๑	๑	๑	๐	๐	๐	๙,๙๖๐	๑๓,๐๘๐	๑๓,๐๘๐	๓๑๘,๐๐๐	๓๘๒,๕๖๐	๓๘๒,๕๖๐			



ภาวะค่าใช้จ่ายเกี่ยวกับเงินเดือนและประโยชน์ตอบแทนอื่น ประจำปีงบประมาณ พ.ศ. ๒๕๖๗ - ๒๕๖๙ (ปรับปรุงครั้งที่ ๓)

กองการเจ้าหน้าที่

ที่	ชื่อสายงาน	ระดับตำแหน่ง	จำนวนทั้งหมด	จำนวนที่มีอยู่ปัจจุบัน			อัตราตำแหน่งที่คาดว่าจะต้องใช้ในช่วงระยะ ๓ ปีข้างหน้า			อัตรากำลังคนเพิ่ม / ลด			ค่าใช้จ่ายที่เพิ่มขึ้น			ค่าใช้จ่ายรวม			หมายเหตุ	
				จำนวน (คน)	เงินเดือน	เงินประจำตำแหน่ง	๒๕๖๗	๒๕๖๘	๒๕๖๙	๒๕๖๗	๒๕๖๘	๒๕๖๙	๒๕๖๗	๒๕๖๘	๒๕๖๙	๒๕๖๗	๒๕๖๘	๒๕๖๙		
	กองการเจ้าหน้าที่ (๒๙)																			
๑	ผู้อำนวยการกองการเจ้าหน้าที่ (นักบริหารงานทั่วไป)	กลาง	๑	๑	๕๑๑,๕๔๐	๑๓๕,๔๐๐	๑	๑	๑	-	-	-	๒๓,๕๒๐	๑๖,๔๔๐	๑๘,๑๒๐	๘๗๑,๙๒๐	๖๔๕,๘๔๐	๖๖๓,๙๖๐		(๔๒,๖๒๐)
	ฝ่ายสรรหาและบรรจุแต่งตั้ง																			
๒	หัวหน้าฝ่ายสรรหาและบรรจุแต่งตั้ง (นักบริหารงานทั่วไป)	ต้น	๑	-	๓๙๓,๖๐๐	๑๘,๐๐๐	๑	๑	๑	-	-	-	๑๓,๖๒๐	๑๓,๓๒๐	๑๓,๖๒๐	๔๒๕,๒๒๐	๔๒๐,๗๒๐	๔๒๕,๒๒๐		สรรหาเอง
	งานสรรหาและบรรจุแต่งตั้ง																			
๓	นักทรัพยากรบุคคล	ชก.	๑	๑	๓๕๖,๑๖๐	-	๑	๑	๑	-	-	-	๑๑,๑๖๐	๑๓,๕๔๐	๑๓,๓๒๐	๒๘๒,๖๐๐	๓๕๖,๑๖๐	๓๖๙,๔๘๐		(๒๙,๖๘๐)
๔	นักทรัพยากรบุคคล	ปก.	๑	๑	๒๖๒,๕๖๐	-	๑	๑	๑	-	-	-	๗,๖๘๐	๘,๘๘๐	๘,๖๔๐	๒๔๑,๔๔๐	๒๖๒,๕๖๐	๒๗๑,๒๐๐		(๒๑,๘๘๐)
	พนักงานจ้าง																			
๕	ผู้ช่วยนักทรัพยากรบุคคล		๑	๑	๒๘๘,๘๔๐	-	๑	๑	๑	-	-	-	๑๐,๓๒๐	๑๑,๑๖๐	๑๑,๖๔๐	๒๖๗,๐๐๐	๒๘๘,๘๔๐	๒๙๑,๕๘๐		(๒๔,๐๗๐)
๖	คนงาน		๑	-	๑๐๘,๐๐๐	-	๑	๑	๑	-	-	-	-	-	-	๑๐๘,๐๐๐	๑๐๘,๐๐๐	๑๐๘,๐๐๐		ว่าง
	งานบริหารงานทั่วไป																			
๗	นักจัดการงานทั่วไป	ปก./ชก.	๑	-	๓๕๕,๓๒๐	-	๑	๑	๑	-	-	-	๘,๖๔๐	๑๒,๐๐๐	๑๒,๐๐๐	๒๐๓,๒๘๐	๓๖๗,๓๒๐	๓๖๗,๓๒๐		ว่าง
๘	เจ้าพนักงานธุรการ	ปง./ชง.	๑	-	๒๙๗,๙๐๐	-	๑	๑	๑	-	-	-	๖,๑๒๐	๙,๗๒๐	๙,๗๒๐	๑๔๙,๖๔๐	๒๙๗,๙๐๐	๒๙๗,๙๐๐		ว่าง
	พนักงานจ้าง																			
๙	ผู้ช่วยเจ้าพนักงานธุรการ		๑	-	๑๓๘,๐๐๐	-	๑	๑	๑	-	-	-	-	-	-	๑๓๘,๐๐๐	๑๓๘,๐๐๐	๑๓๘,๐๐๐		ว่าง

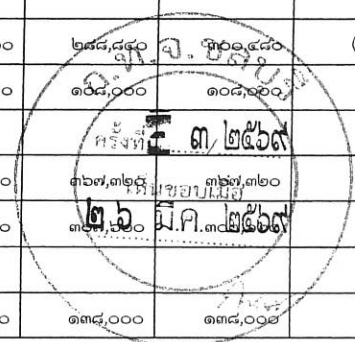

การใช้จ่ายเกี่ยวกับเงินเดือนและประโยชน์ตอบแทนอื่น ประจำปีงบประมาณ พ.ศ. ๒๕๖๗ - ๒๕๖๙ (ปรับปรุงครั้งที่ ๓)

กองการเจ้าหน้าที่

ที่	ชื่อสายงาน	ระดับ ตำแหน่ง	จำนวน ทั้งหมด	จำนวนที่มีอยู่ปัจจุบัน			อัตราตำแหน่งที่คาดว่าจะต้องใช้ ในช่วงระยะ ๓ ปีข้างหน้า			อัตรากำลังคน เพิ่ม / ลด			ค่าใช้จ่ายที่เพิ่มขึ้น			ค่าใช้จ่ายรวม			หมายเหตุ	
				จำนวน (คน)	เงินเดือน	เงินประจำ ตำแหน่ง	๒๕๖๗	๒๕๖๘	๒๕๖๙	๒๕๖๗	๒๕๖๘	๒๕๖๙	๒๕๖๗	๒๕๖๘	๒๕๖๙	๒๕๖๗	๒๕๖๘	๒๕๖๙		
	ฝ่ายส่งเสริมและพัฒนาบุคลากร																			
๑๐	หัวหน้าฝ่ายส่งเสริมและพัฒนาบุคลากร (นักบริหารงานทั่วไป)	ต้น	๑	-	๓๓๓,๖๐๐	๑๘,๐๐๐	๑	๑	๑	-	-	-	๑๓,๖๒๐	๑๓,๖๐๐	๑๓,๖๒๐	๔๒๕,๒๒๐	๔๗๓,๕๒๐	๔๒๕,๒๒๐		สรรหาเอง
	งานส่งเสริมและพัฒนาบุคลากร																			
๑๑	นักทรัพยากรบุคคล	ปก./ชก.	๑	-	๓๕๕,๓๒๐	-	๑	๑	๑	-	-	-	๑๓,๓๒๐	๑๓,๔๕๐	๑๒,๐๐๐	๔๒๒,๖๔๐	๔๖๘,๙๖๐	๓๖๗,๓๒๐		ว่าง
๑๒	นักทรัพยากรบุคคล	ปก./ชก.	๑	-	๓๕๕,๓๒๐	-	๑	๑	๑	-	-	-	๑๒,๐๐๐	๑๒,๐๐๐	๑๒,๐๐๐	๓๖๗,๓๒๐	๓๖๗,๓๒๐	๓๖๗,๓๒๐		ว่าง
	พนักงานจ้าง																			
๑๓	ผู้ช่วยนักทรัพยากรบุคคล		๑	๑	๓๒๐,๘๘๐	-	๑	๑	๑	-	-	-	๑๑,๑๖๐	๑๒,๒๔๐	๑๒,๘๔๐	๒๘๘,๑๒๐	๓๑๗,๗๖๐	๓๓๓,๗๒๐		(๒๖,๗๔๐)
๑๔	ผู้ช่วยนักทรัพยากรบุคคล		๑	๑	๒๓๖,๘๘๐	-	๑	๑	๑	-	-	-	๘,๒๘๐	๙,๑๒๐	๙,๔๘๐	๒๑๒,๗๖๐	๒๓๔,๗๒๐	๒๔๖,๓๖๐		(๑๙,๗๔๐)
๑๕	ผู้ช่วยนักจัดการงานทั่วไป		๑	๑	๑๘๗,๒๐๐	-	๑	๑	๑	-	-	-	๗,๒๐๐	๗,๒๐๐	๗,๕๖๐	๑๘๗,๒๐๐	๑๘๗,๒๐๐	๑๘๗,๒๐๐		(๑๕,๖๐๐)
๑๖	คนงาน		๑	-	๑๐๘,๐๐๐	-	๑	๑	๑	-	-	-	-	-	-	๑๐๘,๐๐๐	๑๑๘,๐๐๐	๑๐๗,๐๐๐		ว่าง
รวมกองการเจ้าหน้าที่			๑๖	๗	๔,๖๖๙,๐๒๐	๑๗๐,๔๐๐	๑๖	๑๖	๑๖	๐	๐	๐	๑๔๖,๖๔๐	๑๕๒,๑๖๐	๑๕๔,๕๖๐	๔,๖๗๘,๓๖๐	๕,๐๕๒,๕๔๐	๔,๖๗๘,๓๖๐		



ภาระค่าใช้จ่ายเกี่ยวกับเงินเดือนและประโยชน์ตอบแทนอื่น ประจำปีงบประมาณ พ.ศ. ๒๕๖๗ - ๒๕๖๙ (ปรับปรุงครั้งที่ ๓)

ที่	ชื่อสายงาน	ระดับ ตำแหน่ง	จำนวน ทั้งหมด	จำนวนที่มีอยู่ปัจจุบัน			อัตราตำแหน่งที่คาดว่าจะต้องใช้ ในช่วงระยะ ๓ ปีข้างหน้า			อัตรากำลังคน เพิ่ม / ลด			ค่าใช้จ่ายที่เพิ่มขึ้น			ค่าใช้จ่ายรวม			หมายเหตุ												
				จำนวน (คน)	เงินเดือน	เงินประจำ ตำแหน่ง	๒๕๖๗	๒๕๖๘	๒๕๖๙	๒๕๖๗	๒๕๖๘	๒๕๖๙	๒๕๖๗	๒๕๖๘	๒๕๖๙	๒๕๖๗	๒๕๖๘	๒๕๖๙													
	รวม		๔๒๐	๒๙๐	๗๘,๖๒๖,๔๐๐	๒,๑๔๔,๔๐๐	๓๔๗	๓๗๓	๔๒๐	๐	๐	+๔๕	๖,๒๒๗,๗๐๐	๒,๑๓๕,๔๖๐	๑๐,๓๕๗,๐๒๐	๗๐,๙๑๕,๖๘๐	๘๑,๐๔๕,๙๖๐	๙๑,๑๒๗,๘๒๐													
<p style="text-align: center;">ประมาณการประโยชน์ตอบแทนอื่นไม่เกิน ๑๕%</p>																															
<p style="text-align: center;">รวมเป็นค่าใช้จ่ายด้านบุคคลทั้งสิ้น</p>																															
<p style="text-align: center;">งบประมาณรายจ่ายประจำปี</p>																															
<p style="text-align: center;">คิดเป็นร้อยละ ๔๐ ของงบประมาณรายจ่ายประจำปี</p>																															

รับรองข้อมูลถูกต้อง



(นางสาวสิริยา สุขคุณานนท์)

ผู้อำนวยการกองคลัง

รับรองข้อมูลถูกต้อง



(นายกัมปนาท จัตุภัทรกุล)

ปลัดเทศบาลเมืองอ่างศิลา



หมายเหตุ - ฐานการคำนวณงบประมาณรายจ่ายประจำปี พ.ศ. ๒๕๖๗ ให้ประมาณการเพิ่มขึ้นไม่เกินร้อยละ ๕ ของงบประมาณรายจ่ายประจำปี ๒๕๖๖ (๒๙๐,๐๐๐,๐๐๐ บาท)

งบประมาณรายจ่ายประจำปี ๒๕๖๗ จำนวน ๓๐๔,๕๐๐,๐๐๐ บาท = ((๒๙๐,๐๐๐,๐๐๐ x ๕%) + ๒๙๐,๐๐๐,๐๐๐ = ๓๐๔,๕๐๐,๐๐๐))

- ฐานการคำนวณงบประมาณรายจ่ายประจำปี พ.ศ. ๒๕๖๘ จำนวน ๓๓๔,๙๖๕,๐๐๐ บาท (เทศบัญญัติงบประมาณรายจ่าย ประจำปีงบประมาณ พ.ศ. ๒๕๖๘)

- ฐานการคำนวณงบประมาณรายจ่ายประจำปี พ.ศ. ๒๕๖๙ จำนวน ๓๙๘,๘๕๖,๐๐๐ บาท (เทศบัญญัติงบประมาณรายจ่าย ประจำปีงบประมาณ พ.ศ. ๒๕๖๙)

ประมาณการค่าใช้จ่ายตามมาตรา ๓๕
แห่ง พรบ.ระเบียบบริหารงานบุคคลส่วนท้องถิ่น พ.ศ. ๒๕๔๒
แผนอัตรากำลัง ๓ ปี ประจำปีงบประมาณ พ.ศ. ๒๕๖๗ - ๒๕๖๙ (ปรับปรุงครั้งที่ ๓)
เทศบาลเมืองอ่างศิลา อำเภอเมืองชลบุรี จังหวัดชลบุรี

ประเภทรายจ่าย	ปีงบประมาณ ๒๕๖๗	ปีงบประมาณ ๒๕๖๘	ปีงบประมาณ ๒๕๖๙
เงินเดือนพนักงาน	๗๐,๙๑๕,๖๘๐	๘๑,๐๔๕,๙๖๐	๙๑,๑๒๗,๘๒๐
เงินประโยชน์ตอบแทนอื่น	๑๐,๖๓๗,๓๕๒	๑๒,๑๕๖,๘๙๔	๑๓,๖๖๙,๑๗๓
รวมค่าใช้จ่าย	๘๑,๕๕๓,๐๓๒	๙๓,๒๐๒,๘๕๔	๑๐๔,๗๙๖,๙๙๓
ประมาณการรายจ่ายประจำปี	๓๐๔,๕๐๐,๐๐๐	๓๓๔,๙๖๕,๐๐๐	๓๙๘,๘๕๖,๐๐๐
ร้อยละของงบประมาณรายจ่าย/ปี	๒๖.๗๘	๒๗.๘๒	๒๖.๒๗

ลงชื่อ

(นางสาวสิริยา สุขคุณานนท์)

ผู้อำนวยการกองคลัง



การวิเคราะห์เงิน ๔๐%

แผนอัตรากำลัง ๓ ปี ประจำปีงบประมาณ พ.ศ. ๒๕๖๗ - ๒๕๖๙ (ปรับปรุงครั้งที่ ๓)
เทศบาลเมืองอ่างศิลา อำเภอเมืองชลบุรี จังหวัดชลบุรี

ประเภทรายจ่าย	ปีงบประมาณ	ปีงบประมาณ	ปีงบประมาณ
	๒๕๖๗	๒๕๖๘	๒๕๖๙
เงินเดือนพนักงานเทศบาล	๓๕,๖๒๐,๘๐๐	๔๐,๙๕๑,๙๒๐	๔๖,๕๖๖,๓๐๐
ค่าจ้างลูกจ้างประจำ	๘๔๕,๑๖๐	๘๐๔,๔๘๐	๘๒๓,๓๒๐
ค่าตอบแทนพนักงานจ้าง	๓๔,๔๔๙,๗๒๐	๓๙,๒๘๙,๕๖๐	๔๓,๗๓๘,๒๐๐
เงินประโยชน์ตอบแทนอื่น	๑๐,๖๓๗,๓๕๒	๑๒,๑๕๖,๘๙๔	๑๓,๖๖๙,๑๗๓
รวมค่าใช้จ่าย	๘๑,๕๕๓,๐๓๒	๙๓,๒๐๒,๘๕๔	๑๐๔,๗๙๖,๙๗๓
ประมาณการรายจ่ายประจำปี	๓๐๔,๕๐๐,๐๐๐	๓๓๔,๙๖๕,๐๐๐	๓๙๘,๘๕๖,๐๐๐
ร้อยละของงบประมาณรายจ่าย/ปี	๒๖.๗๘	๒๗.๘๒	๒๖.๒๗

ลงชื่อ



(นางสาวสิริยา สุขคุณานนท์)
ผู้อำนวยการกองคลัง



๑๐. แผนภูมิโครงสร้างการแบ่งส่วน
ราชการตามแผนอัตรากำลัง ๓ ปี
ประจำปีงบประมาณ
พ.ศ. ๒๕๖๗ - ๒๕๖๙
(ปรับปรุงครั้งที่ ๓)

แผนภูมิโครงสร้างการแบ่งส่วนราชการตามแผนอัตรากำลัง ๓ ปี ประจำปีงบประมาณ พ.ศ. ๒๕๖๗ - ๒๕๖๙ (ปรับปรุงครั้งที่ ๓)

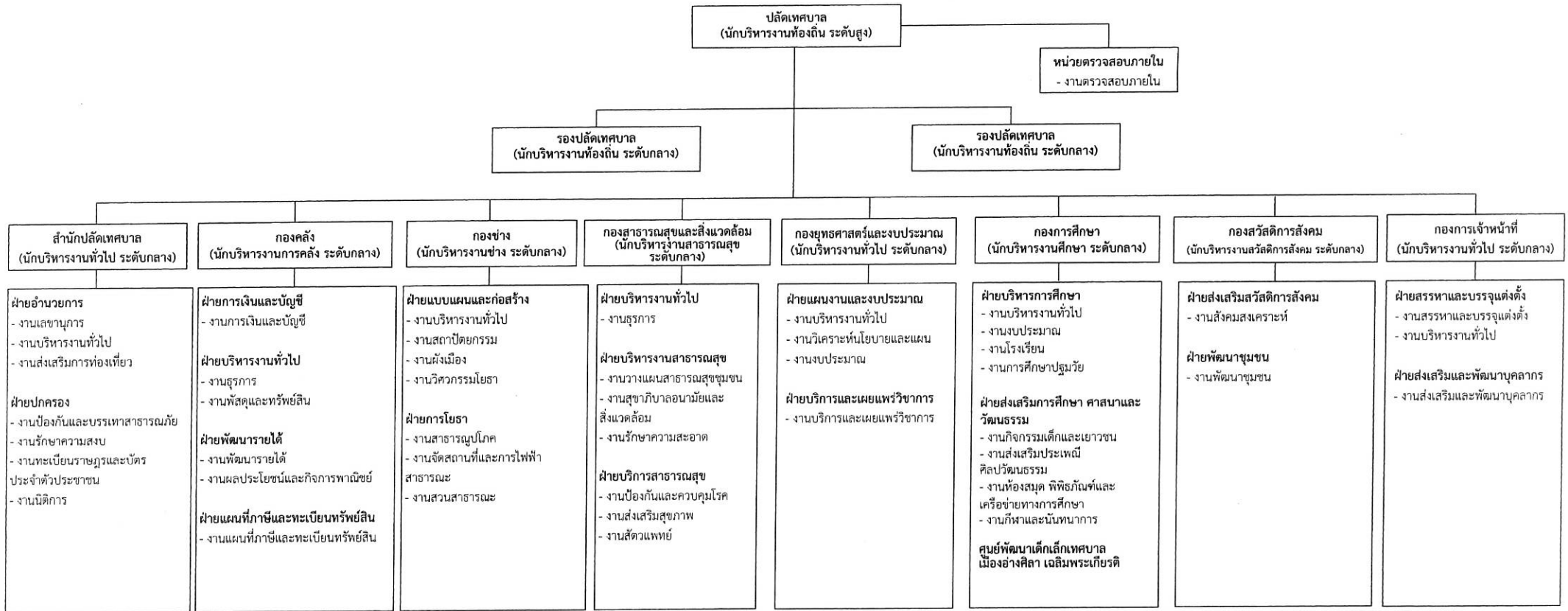
เทศบาลเมืองอ่างศิลา อำเภอเมืองชลบุรี จังหวัดชลบุรี



ระดับ	บริหารท้องถิ่น			อำนาจการท้องถิ่น			วิชาการ				ทั่วไป			พนักงานครูเทศบาล	ลูกจ้างประจำ	พนักงานจ้าง		พนักงานผู้สูงอายุ	รวม
	ต้น	กลาง	สูง	ต้น	กลาง	สูง	ปฏิบัติการ	ชำนาญการ	ชำนาญการพิเศษ	เชี่ยวชาญ	ปฏิบัติงาน	ชำนาญงาน	อาวุโส			ภารกิจ	ทั่วไป		
กรอบ	0	2	1	19	8	0	39	11	1	0	25	10	1	7	3	159	133	1	420
คนครอง	0	2	1	10	7	0	11	11	1	0	5	10	1	3	3	124	100	1	390
ว่าง	0	0	0	9	1	0	28	0	0	0	20	0	0	4	0	35	33	0	130

รับรองข้อมูลถูกต้อง

(Signature)
(นายวินัย พันภัยพาล)
นายกเทศมนตรีเมืองอ่างศิลา

รับรองข้อมูลถูกต้อง

(Signature)
(นายกัมปนาท จิตพิทรกุล)
ปลัดเทศบาลเมืองอ่างศิลา

รับรองข้อมูลถูกต้อง

(Signature)
(นายปรัชญ์พงศ์ นาคบุตร)
นักทรัพยากรบุคคลชำนาญการ

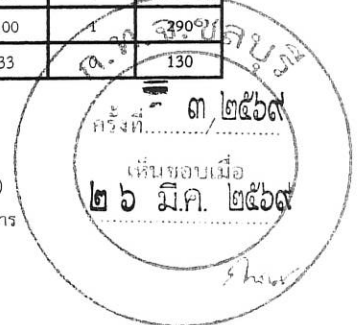

แผนภูมิโครงสร้างการแบ่งส่วนราชการตามแผนอัตรากำลัง ๓ ปี ประจำปีงบประมาณ พ.ศ. ๒๕๖๗ - ๒๕๖๙ (ปรับปรุงครั้งที่ ๓)
เทศบาลเมืองอ่างศิลา อำเภอเมืองชลบุรี จังหวัดชลบุรี

กองคลัง

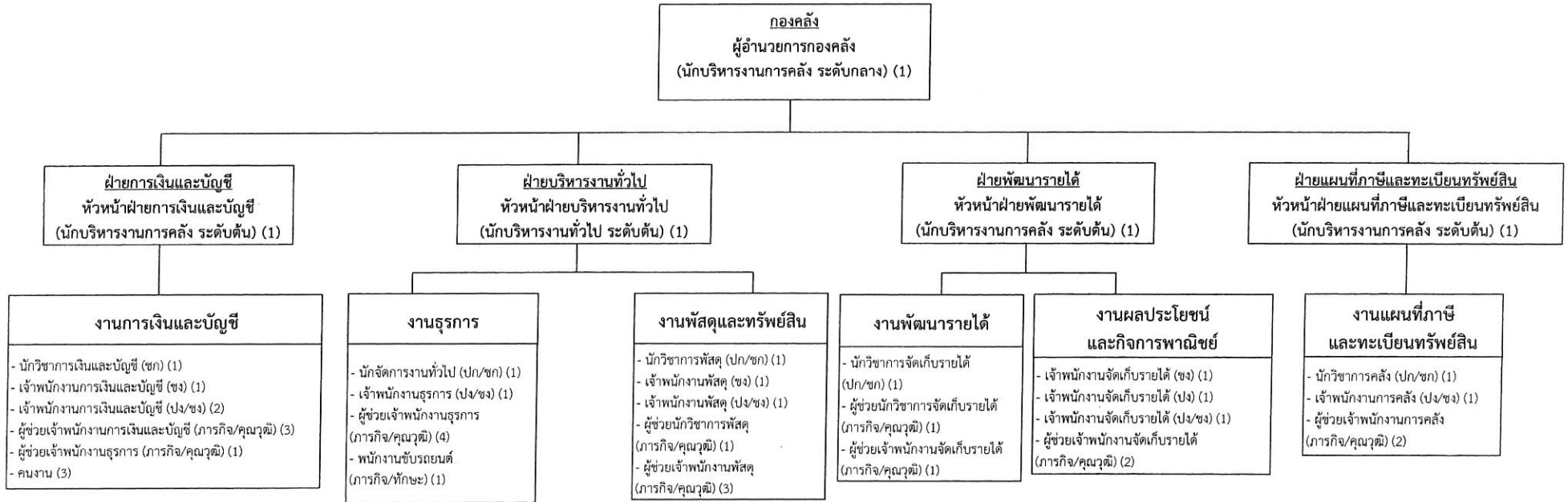

ระดับ	อำนวยการท้องถิ่น			วิชาการ				ทั่วไป			ลูกจ้างประจำ	พนักงานจ้าง		รวม
	ต้น	กลาง	สูง	ปฏิบัติการ	ชำนาญการ	ชำนาญการพิเศษ	เชี่ยวชาญ	ปฏิบัติงาน	ชำนาญงาน	อาวุโส		การกิจ	ทั่วไป	
กรอบ	4	1	0	4	1	0	0	7	3	0	0	19	3	42
คนครอง	3	1	0	0	1	0	0	1	3	0	0	14	3	26
ว่าง	1	0	0	4	0	0	0	6	0	0	0	5	0	16

รับรองข้อมูลถูกต้อง

รับรองข้อมูลถูกต้อง

รับรองข้อมูลถูกต้อง

(นายวินัย พันภัยพาล)
นายกเทศมนตรีเมืองอ่างศิลา

(นายกัมปนาท จิตกัทรกุล)
ปลัดเทศบาลเมืองอ่างศิลา

(นายปรัชญพงศ์ นาคบุตร)
นักทรัพยากรบุคคลชำนาญการ



แผนภูมิโครงสร้างการแบ่งส่วนราชการตามแผนอัตรากำลัง ๓ ปี ประจำปีงบประมาณ พ.ศ. ๒๕๖๗ - ๒๕๖๙ (ปรับปรุงครั้งที่ ๓)

เทศบาลเมืองอ่างศิลา อำเภอเมืองชลบุรี จังหวัดชลบุรี

กองช่าง

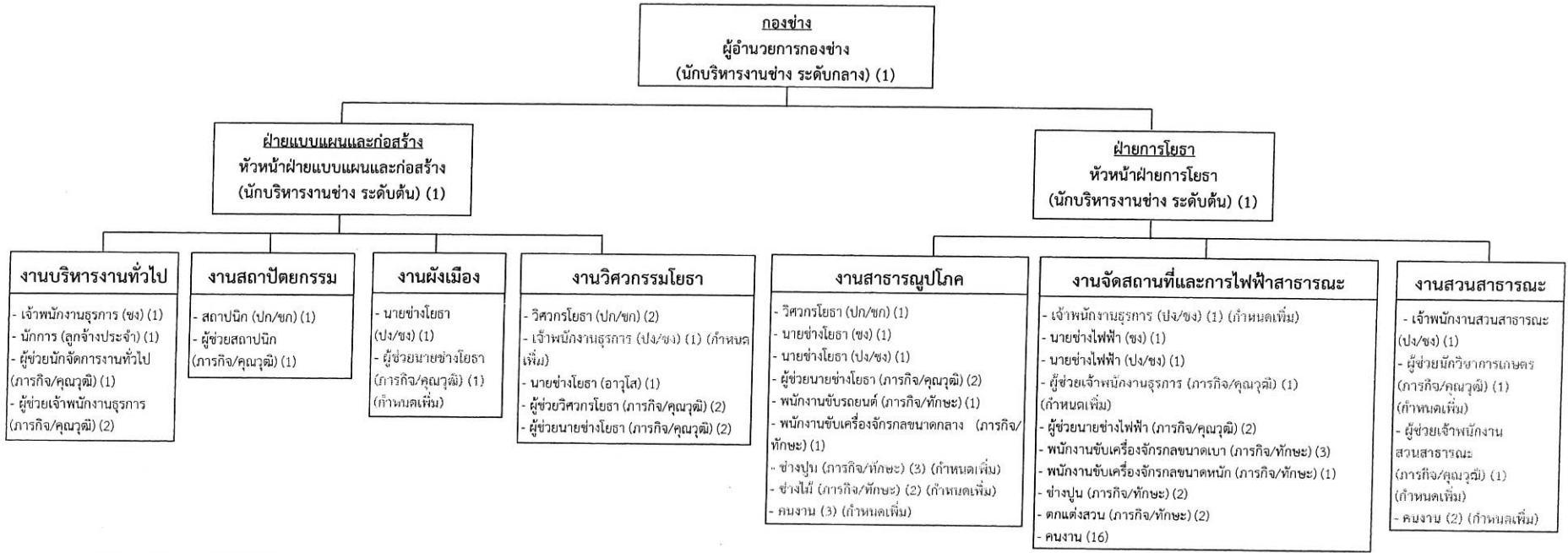

ระดับ	อำนวยการท้องถิ่น			วิชาการ				ทั่วไป			ลูกจ้างประจำ	พนักงานจ้าง		รวม
	ต้น	กลาง	สูง	ปฏิบัติการ	ชำนาญการ	ชำนาญการพิเศษ	เชี่ยวชาญ	ปฏิบัติงาน	ชำนาญงาน	อาวุโส		ภารกิจ	ทั่วไป	
กรอบ	2	1	0	4	0	0	0	6	3	1	1	31	21	70
คนครอง	1	1	0	0	0	0	0	0	3	1	1	21	16	44
ว่าง	1	0	0	4	0	0	0	6	0	0	0	10	5	26

รับรองข้อมูลถูกต้อง

(นายวินัย พันภักพาฬ)
นายกเทศมนตรีเมืองอ่างศิลา

รับรองข้อมูลถูกต้อง

(นายกัมปนาท จิตต์ทรกุล)
ปลัดเทศบาลเมืองอ่างศิลา

รับรองข้อมูลถูกต้อง



(นายปรัชญพงศ์ นาคบุตร)
นักทรัพยากรบุคคลชำนาญการ



แผนภูมิโครงสร้างการแบ่งส่วนราชการตามแผนอัตรากำลัง ๓ ปี ประจำปีงบประมาณ พ.ศ. ๒๕๖๗ - ๒๕๖๙ (ปรับปรุงครั้งที่ ๓)

เทศบาลเมืองอ่างศิลา อำเภอเมืองชลบุรี จังหวัดชลบุรี

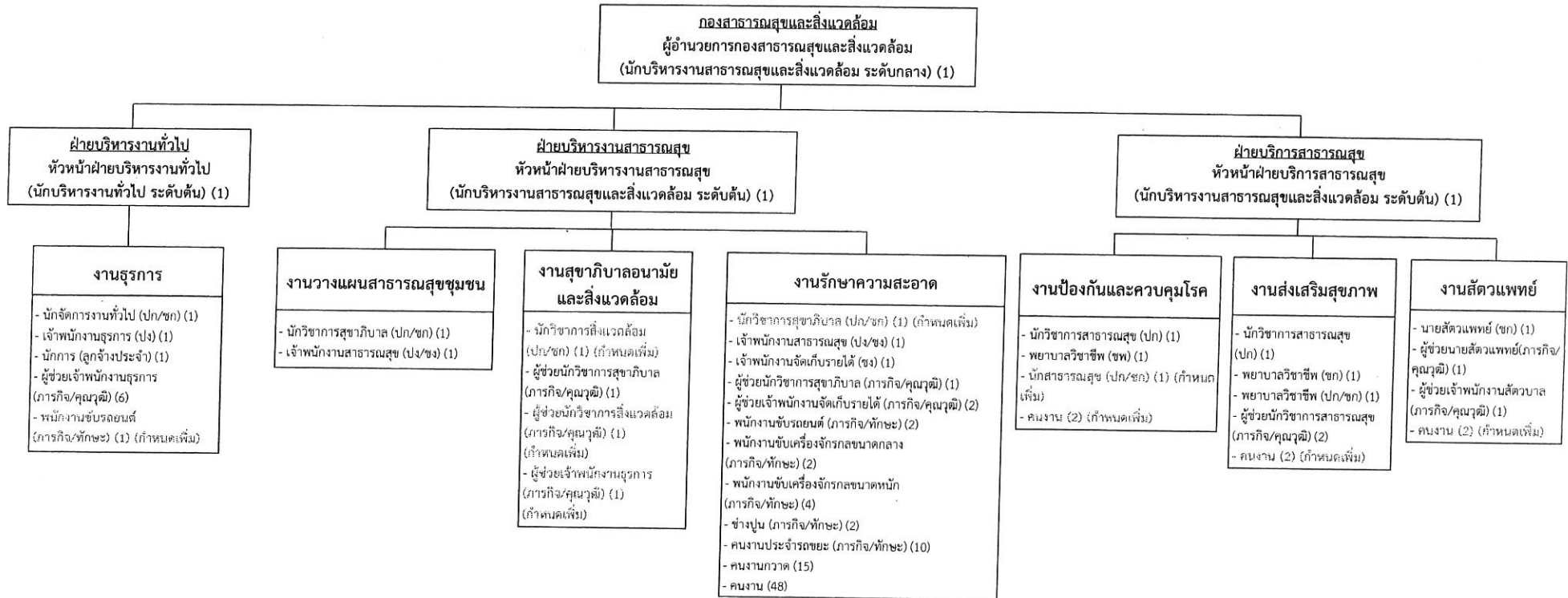
กองสาธารณสุขและสิ่งแวดล้อม



ระดับ	อำนาจการท้องถิ่น			วิชาการ				ทั่วไป			ลูกจ้างประจำ	พนักงานจ้าง		รวม
	ต้น	กลาง	สูง	ปฏิบัติการ	ชำนาญการ	ชำนาญการพิเศษ	เชี่ยวชาญ	ปฏิบัติงาน	ชำนาญงาน	อาวุโส		การกิจ	ทั่วไป	
กรอบ	3	1	0	8	2	1	0	3	1	0	1	37	69	126
คนครอง	2	1	0	2	2	1	0	1	1	0	1	33	55	99
ว่าง	1	0	0	6	0	0	0	2	0	0	0	4	14	27

รับรองข้อมูลถูกต้อง

[Signature]

(นายวินัย พันภัยพาล)
นายกเทศมนตรีเมืองอ่างศิลา

รับรองข้อมูลถูกต้อง

[Signature]

(นายกัมปนาท จิตูภัทรกุล)
ปลัดเทศบาลเมืองอ่างศิลา

รับรองข้อมูลถูกต้อง

[Signature]

(นายปรัชญ์พงศ์ นาคบุตร)
นักทรัพยากรบุคคลชำนาญการ



แผนภูมิโครงสร้างการแบ่งส่วนราชการตามแผนอัตรากำลัง ๓ ปี ประจำปีงบประมาณ พ.ศ. ๒๕๖๗ - ๒๕๖๙ (ปรับปรุงครั้งที่ ๓)

เทศบาลเมืองอ่างศิลา อำเภอเมืองชลบุรี จังหวัดชลบุรี

กองยุทธศาสตร์และงบประมาณ

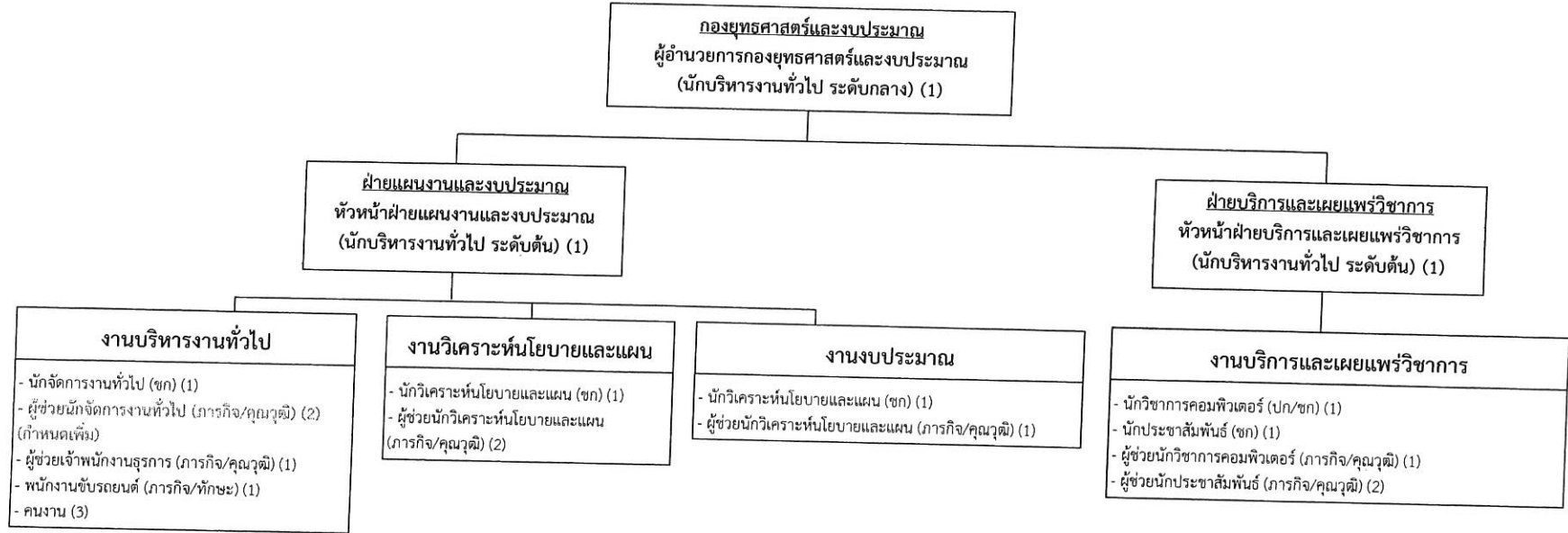

ระดับ	อำนาจการท้องถิ่น			วิชาการ				ทั่วไป			ลูกจ้างประจำ	พนักงานจ้าง		รวม
	ต้น	กลาง	สูง	ปฏิบัติการ	ชำนาญการ	ชำนาญการพิเศษ	เชี่ยวชาญ	ปฏิบัติงาน	ชำนาญงาน	อาวุโส		ภารกิจ	ทั่วไป	
กรอบ	2	1	0	1	4	0	0	0	0	0	0	4	3	21
คนครอง	1	0	0	0	4	0	0	0	0	0	0	6	3	14
ว่าง	1	1	0	1	0	0	0	0	0	0	0	4	0	7

รับรองข้อมูลถูกต้อง

ร. น.
(นายวินัย พันภัยพาล)
นายกเทศมนตรีเมืองอ่างศิลา

รับรองข้อมูลถูกต้อง

(นายกัมปนาท จิตภัทรกุล)
ปลัดเทศบาลเมืองอ่างศิลา

รับรองข้อมูลถูกต้อง

(นายปรัชญพงศ์ นาคบุตร)
นักทรัพยากรบุคคลชำนาญการ



แผนภูมิโครงสร้างการแบ่งส่วนราชการตามแผนอัตรากำลัง ๓ ปี ประจำปีงบประมาณ พ.ศ. ๒๕๖๗ - ๒๕๖๙ (ปรับปรุงครั้งที่ ๓)
เทศบาลเมืองอ่างศิลา อำเภอเมืองชลบุรี จังหวัดชลบุรี

กองการศึกษา

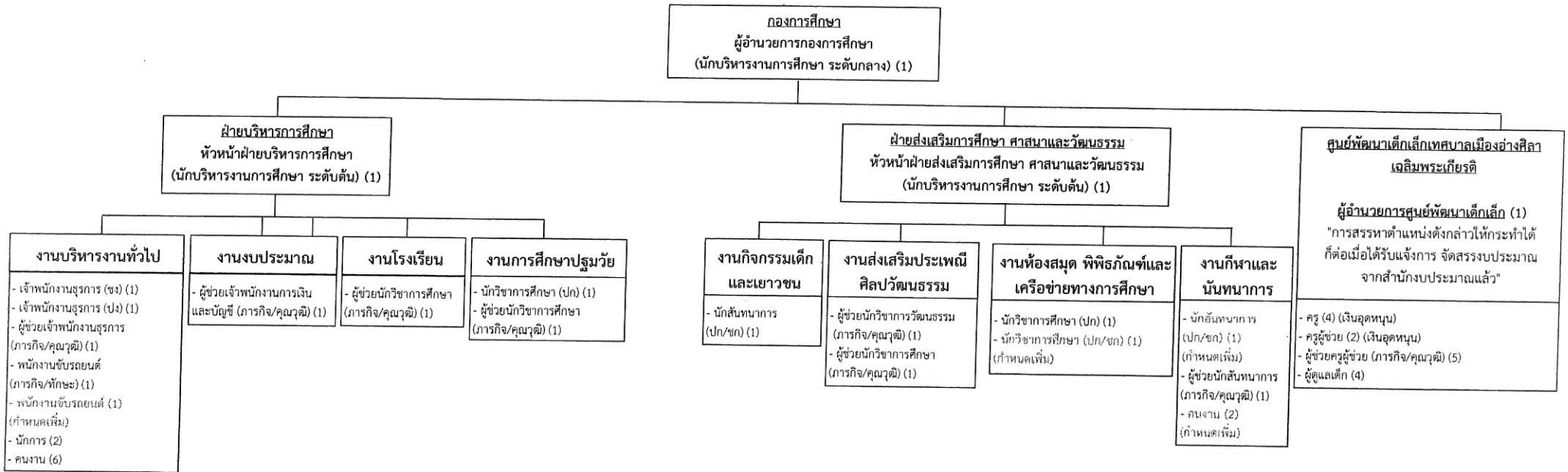

ระดับ	อำนาจการท้องถิ่น			วิชาการ				ทั่วไป			พนักงานครูเทศบาล	ลูกจ้างประจำ	พนักงานจ้าง		รวม
	ต้น	กลาง	สูง	ปฏิบัติการ	ชำนาญการ	ชำนาญการพิเศษ	เชี่ยวชาญ	ปฏิบัติงาน	ชำนาญงาน	อาวุโส			ภารกิจ	ทั่วไป	
กรอบ	2	1	0	5	0	0	0	1	1	0	7	0	13	15	45
คนครอง	0	1	0	2	0	0	0	1	1	0	3	0	12	8	28
ว่าง	2	0	0	3	0	0	0	0	0	0	4	0	1	7	17

รับรองข้อมูลถูกต้อง

(นายวิชัย พันธุ์พาล)
นายกเทศมนตรีเมืองอ่างศิลา

รับรองข้อมูลถูกต้อง

(นายกัมปนาท จิตต์ภักตร์กุล)
ปลัดเทศบาลเมืองอ่างศิลา

รับรองข้อมูลถูกต้อง

(นายปรัชญพงศ์ นาคบุตร)
นักทรัพยากรบุคคลชำนาญการ



แผนภูมิโครงสร้างการแบ่งส่วนราชการตามแผนอัตรากำลัง ๓ ปี ประจำปีงบประมาณ พ.ศ. ๒๕๖๗ - ๒๕๖๙ (ปรับปรุงครั้งที่ ๓)

เทศบาลเมืองอ่างศิลา อำเภอเมืองชลบุรี จังหวัดชลบุรี

กองสวัสดิการสังคม

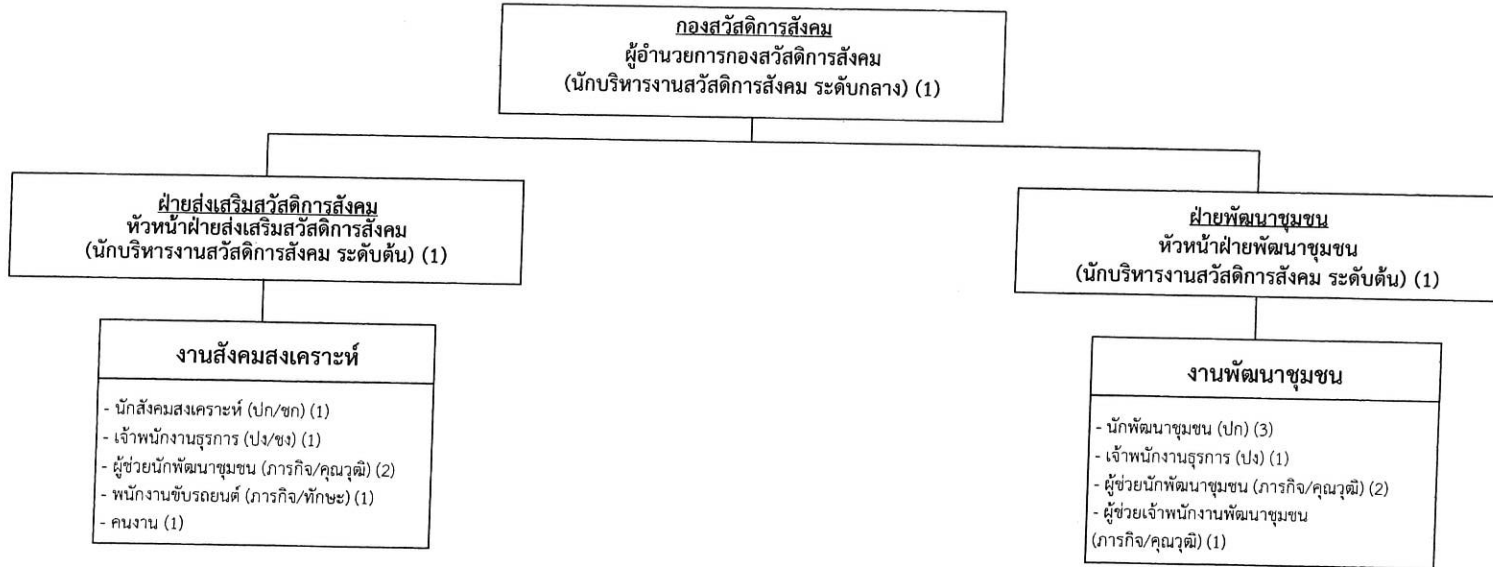

ระดับ	อำนวยการท้องถิ่น			วิชาการ				ทั่วไป			ลูกจ้างประจำ	พนักงานจ้าง		รวม
	ต้น	กลาง	สูง	ปฏิบัติการ	ชำนาญการ	ชำนาญการพิเศษ	เชี่ยวชาญ	ปฏิบัติงาน	ชำนาญงาน	อาวุโส		ภารกิจ	ทั่วไป	
กรอบ	2	1	0	4	0	0	0	2	0	0	0	6	1	16
คนครอง	1	1	0	3	0	0	0	1	0	0	0	6	1	13
ว่าง	1	0	0	1	0	0	0	1	0	0	0	0	0	3

รับรองข้อมูลถูกต้อง

รับรองข้อมูลถูกต้อง

รับรองข้อมูลถูกต้อง

 (นายวินัย พันภัยพาล)
 นายกเทศมนตรีเมืองอ่างศิลา

 (นายกำปนาท จิตภัทรกุล)
 ปลัดเทศบาลเมืองอ่างศิลา



 (นายปรัชญพงศ์ นาคบุตร)
 นักทรัพยากรบุคคลชำนาญการ



แผนภูมิโครงสร้างการแบ่งส่วนราชการตามแผนอัตรากำลัง ๓ ปี ประจำปีงบประมาณ พ.ศ. ๒๕๖๗ - ๒๕๖๙ (ปรับปรุงครั้งที่ ๓)

เทศบาลเมืองอ่างศิลา อำเภอเมืองชลบุรี จังหวัดชลบุรี

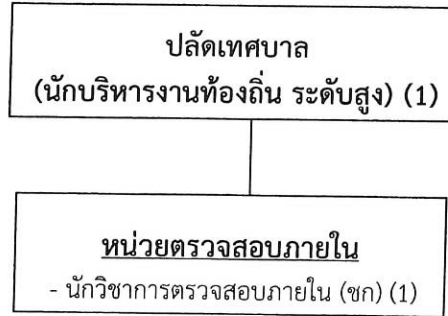
หน่วยตรวจสอบภายใน



ระดับ	อำนวยการท้องถิ่น			วิชาการ				ทั่วไป			ลูกจ้างประจำ	พนักงานจ้าง		รวม
	ต้น	กลาง	สูง	ปฏิบัติการ	ชำนาญการ	ชำนาญการพิเศษ	เชี่ยวชาญ	ปฏิบัติงาน	ชำนาญงาน	อาวุโส		ภารกิจ	ทั่วไป	
กรอบ	0	0	0	0	1	0	0	0	0	0	0	0	0	1
คนครอง	0	0	0	0	1	0	0	0	0	0	0	0	0	1
ว่าง	0	0	0	0	0	0	0	0	0	0	0	0	0	0

รับรองข้อมูลถูกต้อง

รับรองข้อมูลถูกต้อง

รับรองข้อมูลถูกต้อง

(นายวินัย พันภัยพาล)
นายกเทศมนตรีเมืองอ่างศิลา

(นายกัมปนาท จตุภัทรกุล)
ปลัดเทศบาลเมืองอ่างศิลา



(นายปรัชญพงศ์ นาคบุตร)
นักทรัพยากรบุคคลชำนาญการ



แผนภูมิโครงสร้างการแบ่งส่วนราชการตามแผนอัตรากำลัง ๓ ปี ประจำปีงบประมาณ พ.ศ. ๒๕๖๗ - ๒๕๖๙ (ปรับปรุงครั้งที่ ๓)

เทศบาลเมืองอ่างศิลา อำเภอเมืองชลบุรี จังหวัดชลบุรี

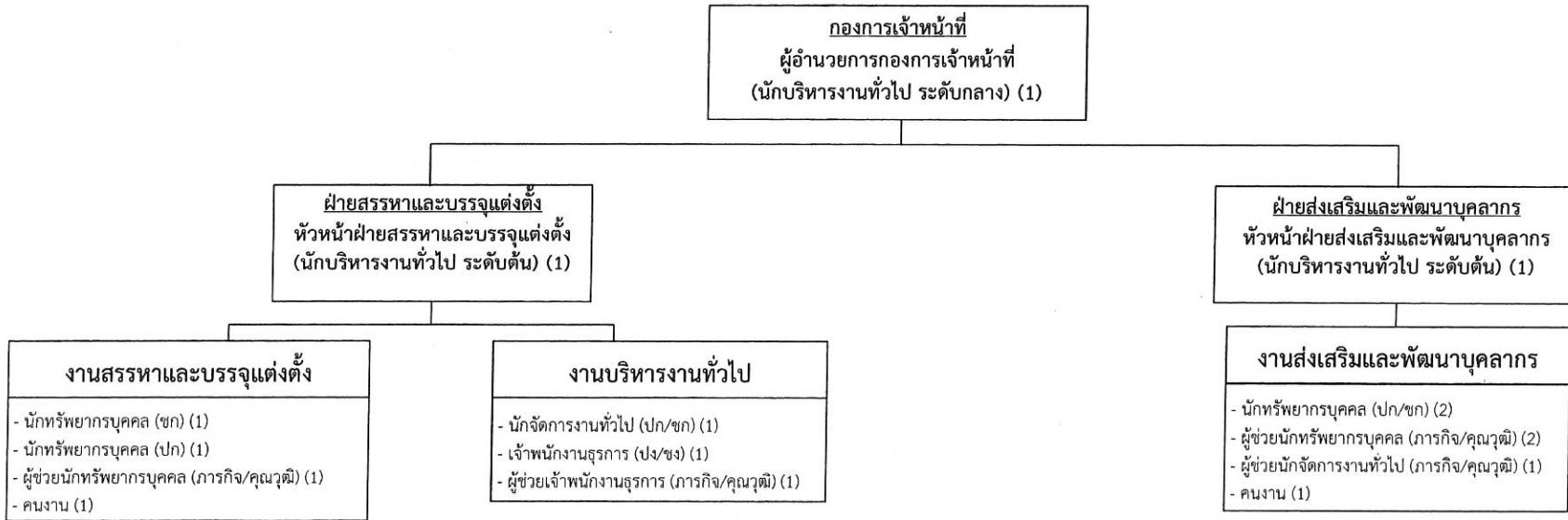
กองการเจ้าหน้าที่



ระดับ	อำนาจการท้องถิ่น			วิชาการ				ทั่วไป			ลูกจ้างประจำ	พนักงานจ้าง		รวม
	ต้น	กลาง	สูง	ปฏิบัติการ	ชำนาญการ	ชำนาญการพิเศษ	เชี่ยวชาญ	ปฏิบัติงาน	ชำนาญงาน	อาวุโส		ภารกิจ	ทั่วไป	
กรอบ	2	1	0	4	1	0	0	1	0	0	0	5	2	16
คนครอง	0	1	0	1	1	0	0	0	0	0	0	4	0	7
ว่าง	2	0	0	3	0	0	0	1	0	0	0	1	2	9

รับรองข้อมูลถูกต้อง

(Signature)

(นายวินัย พันภัยพาล)
นายกเทศมนตรีเมืองอ่างศิลา

รับรองข้อมูลถูกต้อง

(Signature)

(นายกัมปนาท จิตุภัทรกุล)
ปลัดเทศบาลเมืองอ่างศิลา

รับรองข้อมูลถูกต้อง

(Signature)

(นายปรัชญพงศ์ นาคบุตร)
นักทรัพยากรบุคคลชำนาญการ

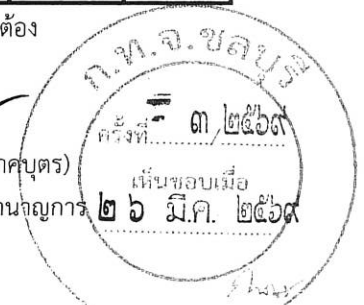

๑๑. บัญชีแสดงการจัดคนลงสู่ตำแหน่ง
และการกำหนดเลขที่ตำแหน่ง
ในส่วนราชการ ประจำปีงบประมาณ

พ.ศ. ๒๕๖๗ – ๒๕๖๙

(ปรับปรุงครั้งที่ ๒)

บัญชีแสดงการจัดคนลงสู่ตำแหน่งและการกำหนดเลขที่ตำแหน่งในส่วนราชการ ประจำปีงบประมาณ พ.ศ. ๒๕๖๗ - ๒๕๖๙ (ปรับปรุงครั้งที่ ๓)

สำนักปลัดเทศบาล

ที่	ชื่อ-สกุล	คุณวุฒิการศึกษา	กรอบอัตราเก่าดั้งเดิม			กรอบอัตรากำลังใหม่			เงินเดือน	เงินประจำตำแหน่ง		หมายเหตุ
			เลขที่ตำแหน่ง	ตำแหน่ง	ระดับ	เลขที่ตำแหน่ง	ตำแหน่ง	ระดับ		เงินประจำตำแหน่ง	เงินค่าตอบแทน/เงินเพิ่มอื่นๆ	
๑	นายกันปนาท จิตุภัทรกุล	ศ.ม. (รัฐศาสตร์)	๐๘-๒-๐๐-๑๑๐๑-๐๐๑	ปลัดเทศบาล (นักบริหารงานท้องถิ่น)	สูง	๐๘-๒-๐๐-๑๑๐๑-๐๐๑	ปลัดเทศบาล (นักบริหารงานท้องถิ่น)	สูง	๗๖๔,๖๕๐ (๖๓,๗๒๐ X ๑๒)	๑๒๐,๐๐๐ (๑๐,๐๐๐ X ๑๒)	๑๒๐,๐๐๐ (๑๐,๐๐๐ X ๑๒)	๑,๐๐๕,๖๕๐
๒	นายพนา รติมนพรกุล	ร.ป.ม. (การปกครองท้องถิ่น)	๐๘-๒-๐๐-๑๑๐๑-๐๐๒	รองปลัดเทศบาล (นักบริหารงานท้องถิ่น)	กลาง	๐๘-๒-๐๐-๑๑๐๑-๐๐๒	รองปลัดเทศบาล (นักบริหารงานท้องถิ่น)	กลาง	๗๖๑,๗๖๐ (๖๓,๔๘๐ X ๑๒)	๖๗,๒๐๐ (๕,๖๐๐ X ๑๒)	๖๗,๒๐๐ (๕,๖๐๐ X ๑๒)	๘๙๖,๑๖๐
๓	จำสืบเอกปรีชา เวียงนันท	ศ.ศ.บ. (รัฐประศาสนศาสตร์)	๐๘-๒-๐๐-๑๑๐๑-๐๐๓	รองปลัดเทศบาล (นักบริหารงานท้องถิ่น)	กลาง	๐๘-๒-๐๐-๑๑๐๑-๐๐๓	รองปลัดเทศบาล (นักบริหารงานท้องถิ่น)	กลาง	๕๒๙,๕๖๐ (๔๔,๑๓๐ X ๑๒)	๖๗,๒๐๐ (๕,๖๐๐ X ๑๒)	๖๗,๒๐๐ (๕,๖๐๐ X ๑๒)	๖๖๓,๙๖๐
สำนักปลัดเทศบาล												
๔	นายมงคล ดิษฐสุนนท์	ศ.น.ม. (รัฐศาสตร์การปกครอง)	๐๘-๒-๐๑-๒๑๐๑-๐๐๑	หัวหน้าสำนักปลัดเทศบาล (นักบริหารงานทั่วไป)	กลาง	๐๘-๒-๐๑-๒๑๐๑-๐๐๑	หัวหน้าสำนักปลัดเทศบาล (นักบริหารงานทั่วไป)	กลาง	๕๔๙,๐๐๐ (๔๕,๗๕๐ X ๑๒)	๖๗,๒๐๐ (๕,๖๐๐ X ๑๒)	๖๗,๒๐๐ (๕,๖๐๐ X ๑๒)	๖๘๓,๕๐๐
ฝ่ายอำนวยการ												
๕	นายอภิวัฒน์ ปิยะนันท์	ร.ป.บ. (การปกครองท้องถิ่น)	๐๘-๒-๐๑-๒๑๐๑-๐๐๒	หัวหน้าฝ่ายอำนวยการ (นักบริหารงานทั่วไป)	ต้น	๐๘-๒-๐๑-๒๑๐๑-๐๐๒	หัวหน้าฝ่ายอำนวยการ (นักบริหารงานทั่วไป)	ต้น	๔๐๒,๗๒๐ (๓๓,๕๖๐ X ๑๒)	๑๘,๐๐๐ (๑,๕๐๐ X ๑๒)	-	๔๒๐,๗๒๐
งานเลขานุการ												
๖	นางสาวกัทธกร กลิ่นสุคนธ์	ร.ม.	๐๘-๒-๐๑-๓๑๐๑-๐๐๑	นักจัดการงานทั่วไป	ปก.	๐๘-๒-๐๑-๓๑๐๑-๐๐๑	นักจัดการงานทั่วไป	ปก.	๒๙๓,๗๖๐ (๒๔,๔๘๐ X ๑๒)	-	-	๒๙๓,๗๖๐
๗	-	-	๐๘-๒-๐๑-๔๑๐๑-๐๐๑	เจ้าพนักงานธุรการ	ปจ./ชง.	๐๘-๒-๐๑-๔๑๐๑-๐๐๑	เจ้าพนักงานธุรการ	ปจ./ชง.	๒๙๗,๙๐๐ (ค่ากลางเงินเดือน)	-	-	ว่าง
พนักงานจ้าง												
๘	นางสาวพิชา แสนสินชัย	น.ศ.บ. (การโฆษณา)	-	ผู้ช่วยนักจัดการงานทั่วไป	-	-	ผู้ช่วยนักจัดการงานทั่วไป	-	๒๒๑,๑๖๐ (๑๘,๔๓๐ X ๑๒)	-	-	๒๒๑,๑๖๐
๙	นางสาวกุสุตา ประเสริฐลาภ	บธ.ม. (การตลาด)	-	ผู้ช่วยนักจัดการงานทั่วไป	-	-	ผู้ช่วยนักจัดการงานทั่วไป	-	๒๑๕,๐๔๐ (๑๗,๙๒๐ X ๑๒)	-	-	๒๑๕,๐๔๐
๑๐	-	-	-	-	-	-	พนักงานขับรถยนต์	-	๑๐๘,๐๐๐ (๙,๐๐๐ X ๑๒)	-	-	กำหนดเพิ่ม
งานบริหารงานทั่วไป												
๑๑	นายอรธสิทธิ์ กาญจนศศิวิมล	วท.บ. (เทคโนโลยีสารสนเทศ)	๐๘-๒-๐๑-๓๑๐๑-๐๐๒	นักจัดการงานทั่วไป	ปก.	๐๘-๒-๐๑-๓๑๐๑-๐๐๒	นักจัดการงานทั่วไป	ปก.	๒๕๓,๖๘๐ (๒๑,๑๔๐ X ๑๒)	-	-	๒๕๓,๖๘๐
๑๒	-	-	๐๘-๒-๐๑-๔๑๐๑-๐๐๕	เจ้าพนักงานธุรการ	ปจ./ชง.	๐๘-๒-๐๑-๔๑๐๑-๐๐๕	เจ้าพนักงานธุรการ	ปจ./ชง.	๒๙๗,๙๐๐ (ค่ากลางเงินเดือน)	-	-	ว่าง



บัญชีแสดงการจัดคนลงสู่ตำแหน่งและการกำหนดเลขที่ตำแหน่งในส่วนราชการ ประจำปีงบประมาณ พ.ศ. ๒๕๖๗ - ๒๕๖๙ (ปรับปรุงครั้งที่ ๓)

สำนักปลัดเทศบาล

ร.ร.	ชื่อ-สกุล	คุณวุฒิการศึกษา	กรอบอัตราเก่าดั้งเดิม			กรอบอัตราเก่าตั้งใหม่			เงินเดือน	เงินประจำตำแหน่ง		หมายเหตุ
			เลขที่ตำแหน่ง	ตำแหน่ง	ระดับ	เลขที่ตำแหน่ง	ตำแหน่ง	ระดับ		เงินประจำตำแหน่ง	เงินค่าตอบแทน/เงินเพิ่มอื่นๆ	
	พนักงานจ้าง											
๑๓	นางสาวกรรณิการ์ คงมณ	ปวส. บริหารธุรกิจ (คอมพิวเตอร์ธุรกิจ)	-	ผู้ช่วยเจ้าพนักงานธุรการ	-	-	ผู้ช่วยเจ้าพนักงานธุรการ	-	๒๕๘,๑๒๐ (๒๑,๕๑๐ X ๑๒)	-	-	๒๕๘,๑๒๐
๑๔	นางสาวอนัญญา บุระะศิริ	ปวส. บริหารธุรกิจ (คอมพิวเตอร์ธุรกิจ)	-	ผู้ช่วยเจ้าพนักงานธุรการ	-	-	ผู้ช่วยเจ้าพนักงานธุรการ	-	๒๑๙,๕๘๐ (๑๘,๒๙๖ X ๑๒)	-	-	๒๑๙,๕๘๐
๑๕	นางขวัญญา สุขเอี่ยม	ปวช. (พาณิชยกรรม)	-	ผู้ช่วยเจ้าพนักงานธุรการ	-	-	ผู้ช่วยเจ้าพนักงานธุรการ	-	๑๔๕,๕๖๐ (๑๒,๑๓๐ X ๑๒)	-	-	๑๔๕,๕๖๐
๑๖	-	-	-	-	-	-	พนักงานขับรถยนต์	-	๑๐๘,๐๐๐ (๙,๐๐๐ X ๑๒)	-	-	กำหนดเพิ่ม
๑๗	-	-	-	-	-	-	พนักงานขับรถยนต์	-	๑๐๘,๐๐๐ (๙,๐๐๐ X ๑๒)	-	-	กำหนดเพิ่ม
๑๘	นางสุจิตรา พรหมสวัสดิ์	บธ.บ. (คอมพิวเตอร์ธุรกิจ)	-	คนงาน	-	-	คนงาน	-	๑๐๘,๐๐๐ (๙,๐๐๐ X ๑๒)	-	-	๑๐๘,๐๐๐
	งานส่งเสริมการท่องเที่ยว											
๑๙	-	-	-	-	-	๐๘-๒-๐๑-๓๓๐๒-๐๐๑	นักพัฒนาการท่องเที่ยว	ปก./ชก.	๓๕๕,๓๒๐ (ค่ากลางเงินเดือน)	-	-	กำหนดเพิ่ม
๒๐	-	-	-	-	-	๐๘-๒-๐๑-๓๓๐๒-๐๐๒	นักพัฒนาการท่องเที่ยว	ปก./ชก.	๓๕๕,๓๒๐ (ค่ากลางเงินเดือน)	-	-	กำหนดเพิ่ม
	พนักงานจ้าง											
๒๑	-	-	-	ผู้ช่วยนักพัฒนาการท่องเที่ยว	-	-	ผู้ช่วยนักพัฒนาการท่องเที่ยว	-	๑๘๐,๐๐๐ (๑๕,๐๐๐ X ๑๒)	-	-	ว่าง
๒๒	-	-	-	-	-	-	ผู้ช่วยนักพัฒนาการท่องเที่ยว	-	๑๘๐,๐๐๐ (๑๕,๐๐๐ X ๑๒)	-	-	กำหนดเพิ่ม
	ผู้ช่วยปกครอง											
๒๓	นางพัชรินทร์ เอกตาแสง	ร.ม. (รัฐประศาสนศาสตร์)	๐๘-๒-๐๑-๒๑๐๑-๐๐๓	หัวหน้าฝ่ายปกครอง (นักบริหารงานทั่วไป)	ต้น	๐๘-๒-๐๑-๒๑๐๑-๐๐๓	หัวหน้าฝ่ายปกครอง (นักบริหารงานทั่วไป)	ต้น	๕๑๘,๖๘๐ (๔๒,๘๙๐ X ๑๒)	๑๘,๐๐๐ (๑,๕๐๐ X ๑๒)	-	๕๓๖,๖๘๐
	งานป้องกันและบรรเทาสาธารณภัย											
๒๔	-	-	๐๘-๒-๐๑-๓๘๑๐-๐๐๑	นักป้องกันและบรรเทาสาธารณภัย	ปก./ชก.	๐๘-๒-๐๑-๓๘๑๐-๐๐๑	นักป้องกันและบรรเทาสาธารณภัย	ปก./ชก.	๓๕๕,๓๒๐ (ค่ากลางเงินเดือน)	-	-	ว่าง



บัญชีแสดงการจัดคนลงสู่ตำแหน่งและการกำหนดเลขที่ตำแหน่งในส่วนราชการ ประจำปีงบประมาณ พ.ศ. ๒๕๖๗ - ๒๕๖๙ (ปรับปรุงครั้งที่ ๓)

สำนักปลัดเทศบาล

ที่	ชื่อ-สกุล	คุณวุฒิการศึกษา	กรอบอัตราเก่าเดิม			กรอบอัตราค่าใหม่			เงินเดือน	เงินประจำตำแหน่ง		หมายเหตุ
			เลขที่ตำแหน่ง	ตำแหน่ง	ระดับ	เลขที่ตำแหน่ง	ตำแหน่ง	ระดับ		เงินประจำตำแหน่ง	เงินค่าตอบแทน/เงินเพิ่มอื่นๆ	
๒๕	นายเกริกฤทธิ์ ชูตินเนตร	ปวส. (ช่างเทคนิคการผลิต)	๐๘-๒-๐๑-๔๘๐๕-๐๐๑	เจ้าพนักงานป้องกันและบรรเทาสาธารณภัย	ขง.	๐๘-๒-๐๑-๔๘๐๕-๐๐๑	เจ้าพนักงานป้องกันและบรรเทาสาธารณภัย	ขง.	๓๘๗,๒๔๐ (๓๒,๒๗๐ X ๑๒)	-	-	๓๘๗,๒๔๐
๒๖	-	-	๐๘-๒-๐๑-๔๘๐๕-๐๐๒	เจ้าพนักงานป้องกันและบรรเทาสาธารณภัย	ปง./ขง.	๐๘-๒-๐๑-๔๘๐๕-๐๐๒	เจ้าพนักงานป้องกันและบรรเทาสาธารณภัย	ปง./ขง.	๒๙๗,๙๐๐ (ค่ากลางเงินเดือน)	-	-	ว่าง
๒๗	-	-	๐๘-๒-๐๑-๔๘๐๕-๐๐๓	เจ้าพนักงานป้องกันและบรรเทาสาธารณภัย	ปง./ขง.	๐๘-๒-๐๑-๔๘๐๕-๐๐๓	เจ้าพนักงานป้องกันและบรรเทาสาธารณภัย	ปง./ขง.	๒๙๗,๙๐๐ (ค่ากลางเงินเดือน)	-	-	ว่าง
๒๘	นายรัชพล รอดคง	นค.บ. (การโฆษณา)	๐๘-๒-๐๑-๔๑๐๑-๐๐๒	เจ้าพนักงานธุรการ	ปง.	๐๘-๒-๐๑-๔๑๐๑-๐๐๒	เจ้าพนักงานธุรการ	ปง.	๒๐๓,๕๒๐ (๑๖,๙๖๐ X ๑๒)	-	-	๒๐๓,๕๒๐
ลูกจ้างประจำ												
๒๙	นายสมบุญ วงศ์เดือน	ม.๓	-	พนักงานขับเครื่องจักรกลขนาดเบา	-	-	พนักงานขับเครื่องจักรกลขนาดเบา	-	๒๘๘,๙๖๐ (๒๔,๐๘๐ X ๑๒)	-	-	๒๘๘,๙๖๐
พนักงานจ้าง												
๓๐	-	-	-	-	-	-	ผู้ช่วยเจ้าพนักงานธุรการ	-	๑๓๘,๐๐๐ (๑๑,๕๐๐ X ๑๒)	-	-	กำหนดเพิ่ม
๓๑	นายวิเชียร ทองสุข	ม.๓	-	พนักงานขับเครื่องจักรกลขนาดเบา (ที่กษะ)	-	-	พนักงานขับเครื่องจักรกลขนาดเบา (ที่กษะ)	-	๒๓๘,๖๐๐ (๑๙,๕๕๐ X ๑๒)	-	-	๒๓๘,๖๐๐
๓๒	นายสุวัฒน์ชัย เครือคำหล่อ	ม.๖	-	พนักงานขับเครื่องจักรกลขนาดเบา (ที่กษะ)	-	-	พนักงานขับเครื่องจักรกลขนาดเบา (ที่กษะ)	-	๑๕๔,๙๒๐ (๑๒,๙๑๐ X ๑๒)	-	-	๑๕๔,๙๒๐
๓๓	-	-	-	พนักงานขับเครื่องจักรกลขนาดเบา (ที่กษะ)	-	-	พนักงานขับเครื่องจักรกลขนาดเบา (ที่กษะ)	-	๑๑๒,๘๐๐ (๙,๔๐๐ X ๑๒)	-	-	ว่าง
๓๔	-	-	-	พนักงานขับเครื่องจักรกลขนาดเบา (ที่กษะ)	-	-	พนักงานขับเครื่องจักรกลขนาดเบา (ที่กษะ)	-	๑๑๒,๘๐๐ (๙,๔๐๐ X ๑๒)	-	-	ว่าง
๓๕	นางสาวเสาวลักษณ์ การวิชา	ม.๓	-	พนักงานวิทยุ (ที่กษะ)	-	-	พนักงานวิทยุ (ที่กษะ)	-	๒๑๘,๕๖๐ (๑๗,๘๘๐ X ๑๒)	-	-	๒๑๘,๕๖๐
๓๖	นายจำลอง เจริญสุข	ม.๓	-	พนักงานดับเพลิง (ที่กษะ)	-	-	พนักงานดับเพลิง (ที่กษะ)	-	๒๒๗,๑๖๐ (๑๘,๙๓๐ X ๑๒)	-	-	๒๒๗,๑๖๐
๓๗	นายนวกุณ ธนันพัชรกร	-	-	พนักงานดับเพลิง (ที่กษะ)	-	-	พนักงานดับเพลิง (ที่กษะ)	-	๒๐๘,๓๒๐ (๑๗,๓๖๐ X ๑๒)	-	-	๒๐๘,๓๒๐



บัญชีแสดงการจัดคนลงสู่ตำแหน่งและการกำหนดเลขที่ตำแหน่งในส่วนราชการ ประจำปีงบประมาณ พ.ศ. ๒๕๖๗ - ๒๕๖๙ (ปรับปรุงครั้งที่ ๓)

สำนักปลัดเทศบาล

ที่	ชื่อ-สกุล	คุณวุฒิการศึกษา	กรอบอัตราเก่าดั้งเดิม			กรอบอัตราค่าตั้งใหม่			เงินเดือน	เงินประจำตำแหน่ง		หมายเหตุ
			เลขที่ตำแหน่ง	ตำแหน่ง	ระดับ	เลขที่ตำแหน่ง	ตำแหน่ง	ระดับ		เงินประจำตำแหน่ง	เงินค่าตอบแทน/เงินเพิ่มอื่นๆ	
๓๘	นายนิวัฒน์ เรืองสุข	-	-	พนักงานดับเพลิง (ทักษะ)	-	-	พนักงานดับเพลิง (ทักษะ)	-	๒๐๖,๔๐๐ (๑๗,๒๐๐ X ๑๒)	-	-	๒๐๖,๔๐๐
๓๙	นายเดชา วรรณประภา	ม.๓	-	พนักงานดับเพลิง (ทักษะ)	-	-	พนักงานดับเพลิง (ทักษะ)	-	๑๙๖,๐๘๐ (๑๖,๓๔๐ X ๑๒)	-	-	๑๙๖,๐๘๐
๔๐	-	-	-	พนักงานดับเพลิง (ทักษะ)	-	-	พนักงานดับเพลิง (ทักษะ)	-	๑๑๒,๘๐๐ (๙,๔๐๐ X ๑๒)	-	-	ว่าง
๔๑	นายไยธิน วาโยริเศษ	-	-	พนักงานดับเพลิง (ทักษะ)	-	-	พนักงานดับเพลิง (ทักษะ)	-	๑๔๑,๔๘๐ (๑๑,๗๙๐ X ๑๒)	-	-	๑๔๑,๔๘๐
๔๒	นายสุริยา โภเจริญ	ม.๓	-	พนักงานดับเพลิง	-	-	พนักงานดับเพลิง	-	๑๐๘,๐๐๐ (๙,๐๐๐ X ๑๒)	-	-	๑๐๘,๐๐๐
๔๓	นายภัทรพล สุกใส	ป.๖	-	พนักงานดับเพลิง	-	-	พนักงานดับเพลิง	-	๑๐๘,๐๐๐ (๙,๐๐๐ X ๑๒)	-	-	๑๐๘,๐๐๐
๔๔	-	-	-	พนักงานดับเพลิง	-	-	พนักงานดับเพลิง	-	๑๐๘,๐๐๐ (๙,๐๐๐ X ๑๒)	-	-	ว่าง
๔๕	นายวรมธ แสงมนตรี	ม.๖	-	พนักงานดับเพลิง	-	-	พนักงานดับเพลิง	-	๑๐๘,๐๐๐ (๙,๐๐๐ X ๑๒)	-	-	๑๐๘,๐๐๐
๔๖	นายสมภพ ปิรมัน	ป.๓	-	คนงาน	-	-	คนงาน	-	๑๐๘,๐๐๐ (๙,๐๐๐ X ๑๒)	-	-	๑๐๘,๐๐๐
๔๗	-	-	-	คนงาน	-	-	คนงาน	-	๑๐๘,๐๐๐ (๙,๐๐๐ X ๑๒)	-	-	ว่าง
๔๘	นายอภิชาติ เดชอัครโมคิน	ม.๖	-	คนงาน	-	-	คนงาน	-	๑๐๘,๐๐๐ (๙,๐๐๐ X ๑๒)	-	-	๑๐๘,๐๐๐
๔๙	นางสาวพิมพ์ลดา วงศ์วิริยาพร	ม.๓	-	คนงาน	-	-	คนงาน	-	๑๐๘,๐๐๐ (๙,๐๐๐ X ๑๒)	-	-	๑๐๘,๐๐๐
๕๐	นายวีณา ประไพพันธ์	ม.ปลาย	-	คนงาน	-	-	คนงาน	-	๑๐๘,๐๐๐ (๙,๐๐๐ X ๑๒)	-	-	๑๐๘,๐๐๐



บัญชีแสดงการจัดคนลงสู่ตำแหน่งและการกำหนดเลขที่ตำแหน่งในส่วนราชการ ประจำปีงบประมาณ พ.ศ. ๒๕๖๗ - ๒๕๖๙ (ปรับปรุงครั้งที่ ๓)

สำนักปลัดเทศบาล

ที่	ชื่อ-สกุล	คุณวุฒิการศึกษา	กรอบอัตราเก่าดั้งเดิม			กรอบอัตราค่าจ้างใหม่			เงินเดือน	เงินประจำตำแหน่ง		หมายเหตุ
			เลขที่ตำแหน่ง	ตำแหน่ง	ระดับ	เลขที่ตำแหน่ง	ตำแหน่ง	ระดับ		เงินประจำตำแหน่ง	เงินค่าตอบแทน/เงินเพิ่มอื่นๆ	
๕๑	นางสาวสุพรรณษา เศรษฐจิตรดี	ร.บ.	-	คนงาน	-	-	คนงาน	-	๑๐๘,๐๐๐ (๙,๐๐๐ X ๑๒)	-	-	๑๐๘,๐๐๐
๕๒	นายสุทิน สุขหล้า	ม.๓	-	คนงาน	-	-	คนงาน	-	๑๐๘,๐๐๐ (๙,๐๐๐ X ๑๒)	-	-	๑๐๘,๐๐๐
๕๓	รณวิภาดาความสงวน	-	-	-	-	-	-	-	-	-	-	-
๕๓	-	-	๐๘-๒-๐๑-๓๘๐๙-๐๐๑	นักจัดการงานเทศกิจ	ปก./ชก.	๐๘-๒-๐๑-๓๘๐๙-๐๐๑	นักจัดการงานเทศกิจ	ปก./ชก.	๓๕๕,๒๒๐ (ค่ากลางเงินเดือน)	-	-	ว่าง
	พนักงานจ้าง											
๕๔	นายกิตติคุณ ประกอบผล	ปวส. (บริหารธุรกิจ)	-	ผู้ช่วยเจ้าพนักงานเทศกิจ	-	-	ผู้ช่วยเจ้าพนักงานเทศกิจ	-	๑๕๙,๒๔๐ (๑๓,๒๗๐ X ๑๒)	-	-	๑๕๙,๒๔๐
๕๕	นายอภิเชษฐ เทียมทองดี	บธ.บ. (การจัดการ)	-	ผู้ช่วยเจ้าพนักงานเทศกิจ	-	-	ผู้ช่วยเจ้าพนักงานเทศกิจ	-	๑๕๐,๙๖๐ (๑๒,๕๘๐ X ๑๒)	-	-	๑๕๐,๙๖๐
๕๖	นายวีรศิลป์ เพิ่มพูลผล	น.บ.	-	ผู้ช่วยเจ้าพนักงานเทศกิจ	-	-	ผู้ช่วยเจ้าพนักงานเทศกิจ	-	๑๓๘,๐๐๐ (๑๑,๕๐๐ X ๑๒)	-	-	๑๓๘,๐๐๐
๕๗	นางสาวสุชากร จันทร์ทนต์	วท.บ. (อุตสาหกรรมอาหารและการบริการ)	-	ผู้ช่วยเจ้าพนักงานเทศกิจ	-	-	ผู้ช่วยเจ้าพนักงานเทศกิจ	-	๑๕๒,๔๐๐ (๑๒,๗๐๐ X ๑๒)	-	-	๑๕๒,๔๐๐
๕๘	นายอนทล พรหมนิกร	ปวส. อุตสาหกรรม (ไฟฟ้า)	-	ผู้ช่วยเจ้าพนักงานเทศกิจ	-	-	ผู้ช่วยเจ้าพนักงานเทศกิจ	-	๑๕๐,๙๖๐ (๑๒,๕๘๐ X ๑๒)	-	-	๑๕๐,๙๖๐
๕๙	นายพิสิษฐ์ ดิษฐสุนนท์	ปวช. พาณิชยกรรม (ธุรกิจค้าปลีก)	-	ผู้ช่วยเจ้าพนักงานเทศกิจ	-	-	ผู้ช่วยเจ้าพนักงานเทศกิจ	-	๑๑๒,๘๐๐ (๙,๔๐๐ X ๑๒)	-	-	๑๑๒,๘๐๐
๖๐	นายประจักษ์ เตียวพันธ์	ร.บ. (รัฐศาสตร์)	-	ผู้ช่วยเจ้าพนักงานเทศกิจ	-	-	ผู้ช่วยเจ้าพนักงานเทศกิจ	-	๑๕๐,๙๖๐ (๑๒,๕๘๐ X ๑๒)	-	-	๑๕๐,๙๖๐
๖๑	-	-	-	ผู้ช่วยเจ้าพนักงานเทศกิจ	-	-	ผู้ช่วยเจ้าพนักงานเทศกิจ	-	๑๓๘,๐๐๐ (๑๑,๕๐๐ X ๑๒)	-	-	ว่าง
๖๒	นางสาววรรณทิพย์ แซ่ภู	บธ.บ. (การจัดการทั่วไป)	-	ผู้ช่วยเจ้าพนักงานเทศกิจ	-	-	ผู้ช่วยเจ้าพนักงานเทศกิจ	-	๑๔๒,๒๐๐ (๑๑,๘๕๐ X ๑๒)	-	-	๑๔๒,๒๐๐
๖๓	นายปริญญาพันธ์ เต็มประยูรพงษ์	กศ.บ. (เทคโนโลยีการศึกษา)	-	ผู้ช่วยเจ้าพนักงานเทศกิจ	-	-	ผู้ช่วยเจ้าพนักงานเทศกิจ	-	๑๔๒,๒๐๐ (๑๑,๘๕๐ X ๑๒)	-	-	๑๔๒,๒๐๐

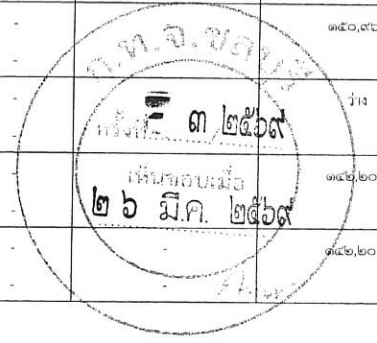

บัญชีแสดงการจัดคนลงผู้ตำแหน่งและการกำหนดเลขที่ตำแหน่งในส่วนราชการ ประจำปีงบประมาณ พ.ศ. ๒๕๖๗ - ๒๕๖๙ (ปรับปรุงครั้งที่ ๓)

สำนักปลัดเทศบาล

ที่	ชื่อ-สกุล	คุณวุฒิการศึกษา	กรอบอัตราเก่าดั้งเดิม			กรอบอัตราค่าจ้างใหม่			เงินเดือน	เงินประจำตำแหน่ง		หมายเหตุ
			เลขที่ตำแหน่ง	ตำแหน่ง	ระดับ	เลขที่ตำแหน่ง	ตำแหน่ง	ระดับ		เงินประจำตำแหน่ง	เงินค่าตอบแทน/เงินเพิ่มอื่นๆ	
๖๔	ว่าที่ ร.ต. จักรพันธ์ เสนีย์	วท.บ. (การจัดการอุตสาหกรรมพาณิชย์)	-	ผู้ช่วยเจ้าพนักงานเทคนิค	-	-	ผู้ช่วยเจ้าพนักงานเทคนิค	-	๑๔๒,๒๐๐ (๑๑,๘๕๐ X ๑๒)	-	-	๑๔๒,๒๐๐
๖๕	นายชอบธรรม น้อยเข้ม	ปวช. อุตสาหกรรม (ช่างยนต์)	-	ผู้ช่วยเจ้าพนักงานเทคนิค	-	-	ผู้ช่วยเจ้าพนักงานเทคนิค	-	๑๑๖,๒๘๐ (๙,๖๙๐ X ๑๒)	-	-	๑๑๖,๒๘๐
๖๖	-	-	-	ผู้ช่วยเจ้าพนักงานเทคนิค	-	-	ผู้ช่วยเจ้าพนักงานเทคนิค	-	๑๓๘,๐๐๐ (๑๑,๕๐๐ X ๑๒)	-	-	ว่าง
๖๗	นายจวานนท์ ผาเจริญ	ศศ.บ. (ประวัติศาสตร์)	-	ผู้ช่วยเจ้าพนักงานเทคนิค	-	-	ผู้ช่วยเจ้าพนักงานเทคนิค	-	๑๔๒,๒๐๐ (๑๑,๘๕๐ X ๑๒)	-	-	๑๔๒,๒๐๐
๖๘	นายพิชิตร์ เสถียรกุลศักดิ์	ปวส. อุตสาหกรรม (เทคนิคอุตสาหกรรม)	-	ผู้ช่วยเจ้าพนักงานเทคนิค	-	-	ผู้ช่วยเจ้าพนักงานเทคนิค	-	๑๔๒,๒๐๐ (๑๑,๘๕๐ X ๑๒)	-	-	๑๔๒,๒๐๐
๖๙	นายพิชิตร์ วงษ์แป้น	ร.บ. (การบริหารท้องถิ่น)	-	ผู้ช่วยเจ้าพนักงานเทคนิค	-	-	ผู้ช่วยเจ้าพนักงานเทคนิค	-	๑๓๘,๐๐๐ (๑๑,๕๐๐ X ๑๒)	-	-	๑๓๘,๐๐๐
๗๐	-	-	-	ผู้ช่วยเจ้าพนักงานเทคนิค	-	-	ผู้ช่วยเจ้าพนักงานเทคนิค	-	๑๓๘,๐๐๐ (๑๑,๕๐๐ X ๑๒)	-	-	ว่าง
๗๑	นายพรชัย เพชรศิริ	ม.๖	-	คนงาน	-	-	คนงาน	-	๑๐๘,๐๐๐ (๙,๐๐๐ X ๑๒)	-	-	๑๐๘,๐๐๐
๗๒	นายณัฐดนัย ศรีสินธุ์	ม.๓	-	คนงาน	-	-	คนงาน	-	๑๐๘,๐๐๐ (๙,๐๐๐ X ๑๒)	-	-	๑๐๘,๐๐๐
๗๓	นางสาวกิตติยาพร เตียวพันธ์	น.บ.	-	คนงาน	-	-	คนงาน	-	๑๐๘,๐๐๐ (๙,๐๐๐ X ๑๒)	-	-	๑๐๘,๐๐๐
งานทะเบียนราษฎรและบัตรประจำตัวประชาชน												
๗๔	นางสาวพิชชาภา การกิจ	ร.บ. (การบริหารทั่วไป)	๐๘-๒-๐๑-๓๑๐๔-๐๐๑	นักจัดการงานทะเบียนและบัตร	ปก.	๐๘-๒-๐๑-๓๑๐๔-๐๐๑	นักจัดการงานทะเบียนและบัตร	ปก.	๒๒๒,๒๔๐ (๑๘,๕๒๐ X ๑๒)	-	-	๒๒๒,๒๔๐
๗๕	-	-	-	-	-	๐๘-๒-๐๑-๓๑๐๔-๐๐๒	นักจัดการงานทะเบียนและบัตร	ปก./ชก.	๓๔๙,๓๒๐ (ค่ากลางเงินเดือน)	-	-	กำหนดเพิ่ม
๗๖	นายบุญญฤทธิ์ แสงศรี	ปวส. (การตลาด)	๐๘-๒-๐๑-๔๑๐๒-๐๐๑	เจ้าพนักงานทะเบียน	ชง.	๐๘-๒-๐๑-๔๑๐๒-๐๐๑	เจ้าพนักงานทะเบียน	ชง.	๓๖๖,๕๖๐ (๒๘,๘๘๐ X ๑๒)	-	-	๓๖๖,๕๖๐
พนักงานจ้าง												
๗๗	นางสาวพรธิรา วัฒนสาร	ม.๖	-	คนงาน	-	-	คนงาน	-	๑๐๘,๐๐๐ (๙,๐๐๐ X ๑๒)	-	-	๑๐๘,๐๐๐



บัญชีแสดงการจัดคนลงสู่ตำแหน่งและการกำหนดเลขที่ตำแหน่งในส่วนราชการ ประจำปีงบประมาณ พ.ศ. ๒๕๖๗ - ๒๕๖๘ (ปรับปรุงครั้งที่ ๓)

สำนักปลัดเทศบาล

ที่	ชื่อ-สกุล	คุณวุฒิการศึกษา	กรอบอัตรากำลังเดิม			กรอบอัตรากำลังใหม่			เงินเดือน	เงินประจำตำแหน่ง		หมายเหตุ
			เลขที่ตำแหน่ง	ตำแหน่ง	ระดับ	เลขที่ตำแหน่ง	ตำแหน่ง	ระดับ		เงินประจำตำแหน่ง	เงินค่าตอบแทน/เงินเพิ่มอื่นๆ	
	งานนิติกร											
๗๘	นายพิศุทธิ์ ดาวเรือง	น.บ.	๐๘-๒-๐๑-๓๑๐๕-๐๐๑	นิติกร	ชก.	๐๘-๒-๐๑-๓๑๐๕-๐๐๑	นิติกร	ชก.	๓๒๓,๗๖๐ (๒๖,๙๘๐ X ๑๒)	-	-	๓๒๓,๗๖๐
๗๙	นางสาวปรีญาตา ณรัตน์ยศกร	น.บ.	๐๘-๒-๐๑-๓๑๐๕-๐๐๒	นิติกร	ชก.	๐๘-๒-๐๑-๓๑๐๕-๐๐๒	นิติกร	ชก.	๓๑๗,๕๒๐ (๒๖,๔๖๐ X ๑๒)	-	-	๓๑๗,๕๒๐
๘๐	-	-	-	-	-	๐๘-๒-๐๑-๓๑๐๕-๐๐๓	นิติกร	ปก./ชก.	๓๕๕,๓๒๐ (ค่ากลางเงินเดือน)	-	-	กำหนดเพิ่ม
	พนักงานจ้าง											
๘๑	นางสาวจัญฑิมา เวชภูวัฒน์	น.บ.	-	ผู้ช่วยนิติกร	-	-	ผู้ช่วยนิติกร	-	๒๑๐,๗๒๐ (๑๗,๕๖๐ X ๑๒)	-	-	๒๑๐,๗๒๐
๘๒	-	-	-	-	-	-	ผู้ช่วยนิติกร	-	๑๘๐,๐๐๐ (๑๕,๐๐๐ X ๑๒)	-	-	กำหนดเพิ่ม
	พนักงานผู้สูงอายุ											
๘๓	นางนิตยา เจนทวีพรกุล	ร.ป.ม. (นโยบายสาธารณะ)	-	พนักงานผู้สูงอายุทรงคุณวุฒิเฉพาะทาง ด้านการบริหารงานท้องถิ่น	-	-	พนักงานผู้สูงอายุทรงคุณวุฒิเฉพาะทาง ด้านการบริหารงานท้องถิ่น	-	๑๕๐,๐๐๐ (๒๕,๐๐๐ X ๖)	-	-	๑๕๐,๐๐๐ จ้างรายเดือน (๖ เดือน)

ก.ท.จ.ชว.บ.อ.
ครั้งที่ ๓ ๒๕๖๗
เห็นชอบเมื่อ
๒๖ มี.ค. ๒๕๖๗

บัญชีแสดงการจัดคนลงผู้ตำแหน่งและการกำหนดเลขที่ตำแหน่งในส่วนราชการ ประจำปีงบประมาณ พ.ศ. ๒๕๖๗ - ๒๕๖๙ (ปรับปรุงครั้งที่ ๓)

กองคลัง

ที่	ชื่อ-สกุล	คุณวุฒิการศึกษา	กรอบอัตราเก่าเดิม			กรอบอัตรากำลังใหม่			เงินเดือน	เงินประจำตำแหน่ง		หมายเหตุ
			เลขที่ตำแหน่ง	ตำแหน่ง	ระดับ	เลขที่ตำแหน่ง	ตำแหน่ง	ระดับ		เงินประจำตำแหน่ง	เงินค่าตอบแทน/เงินเพิ่มอื่นๆ	
	กองคลัง											
๑	นางสาวสิริยา สุขคุณานนท์	บ.ช.ม. (การบัญชี)	๐๘-๒-๐๔-๒๑๐๒-๐๐๑	ผู้อำนวยการกองคลัง (นักบริหารงานการคลัง)	กลาง	๐๘-๒-๐๔-๒๑๐๒-๐๐๑	ผู้อำนวยการกองคลัง (นักบริหารงานการคลัง)	กลาง	๒๓๘,๗๖๐ (๕๓,๒๓๐ X ๑๒)	๒๗,๒๐๐ (๕,๖๐๐ X ๑๒)	๒๗,๒๐๐ (๕,๖๐๐ X ๑๒)	๗๗๓,๑๖๐
	ฝ่ายการเงินและบัญชี											
๒	นางสาวทิพภา อนินชลาธาร	บ.ช.บ. (การบัญชี)	๐๘-๒-๐๔-๒๑๐๒-๐๐๒	หัวหน้าฝ่ายการเงินและบัญชี (นักบริหารงานการคลัง)	ต้น	๐๘-๒-๐๔-๒๑๐๒-๐๐๒	หัวหน้าฝ่ายการเงินและบัญชี (นักบริหารงานการคลัง)	ต้น	๔๖๘,๙๖๐ (๓๙,๐๘๐ X ๑๒)	๑๘,๐๐๐ (๑,๕๐๐ X ๑๒)	-	๔๘๖,๙๖๐
	งานการเงินและบัญชี											
๓	นายศิโรจ คุณอึ้งใหญ่	ศ.บ. (เศรษฐศาสตร์)	๐๘-๒-๐๔-๓๒๐๑-๐๐๑	นักวิชาการเงินและบัญชี	ชก.	๐๘-๒-๐๔-๓๒๐๑-๐๐๑	นักวิชาการเงินและบัญชี	ชก.	๒๙๙,๖๔๐ (๒๔,๙๗๐ X ๑๒)	-	-	๒๙๙,๖๔๐
๔	นางนภาพดี ลำน้อย	ปวส. (การบัญชี)	๐๘-๒-๐๔-๔๒๐๑-๐๐๑	เจ้าพนักงานการเงินและบัญชี	ชง.	๐๘-๒-๐๔-๔๒๐๑-๐๐๑	เจ้าพนักงานการเงินและบัญชี	ชง.	๓๐๒,๒๘๐ (๒๕,๑๙๐ X ๑๒)	-	-	๓๐๒,๒๘๐
๕	-	-	๐๘-๒-๐๔-๔๒๐๑-๐๐๒	เจ้าพนักงานการเงินและบัญชี	ปจ./ชง.	๐๘-๒-๐๔-๔๒๐๑-๐๐๒	เจ้าพนักงานการเงินและบัญชี	ปจ./ชง.	๒๙๗,๙๐๐ (ค่ากลางเงินเดือน)	-	-	ว่าง
๖	(ร้องขอ กส. สอบแข่งขัน)	-	๐๘-๒-๐๔-๔๒๐๑-๐๐๓	เจ้าพนักงานการเงินและบัญชี	ปจ./ชง.	๐๘-๒-๐๔-๔๒๐๑-๐๐๓	เจ้าพนักงานการเงินและบัญชี	ปจ./ชง.	๒๙๗,๙๐๐ (ค่ากลางเงินเดือน)	-	-	ว่าง (ร้องขอ กส. สอบแข่งขัน)
	พนักงานจ้าง											
๗	นางสาวอุษาวารี เก็ดคล้าย	ปวส. บริหารธุรกิจ (การบัญชี)	-	ผู้ช่วยเจ้าพนักงานการเงินและบัญชี	-	-	ผู้ช่วยเจ้าพนักงานการเงินและบัญชี	-	๑๔๒,๒๐๐ (๑๑,๘๕๐ X ๑๒)	-	-	๑๔๒,๒๐๐
๘	นางสาววิมลภา ต๊ะสุ	ปวส. บริหารธุรกิจ (การบัญชี)	-	ผู้ช่วยเจ้าพนักงานการเงินและบัญชี	-	-	ผู้ช่วยเจ้าพนักงานการเงินและบัญชี	-	๑๔๒,๒๐๐ (๑๑,๘๕๐ X ๑๒)	-	-	๑๔๒,๒๐๐
๙	นางสาวปิพมา นิลพัฒน์	ปวส. บริหารธุรกิจ (การบัญชี)	-	ผู้ช่วยเจ้าพนักงานการเงินและบัญชี	-	-	ผู้ช่วยเจ้าพนักงานการเงินและบัญชี	-	๑๓๘,๐๐๐ (๑๑,๕๐๐ X ๑๒)	-	-	๑๓๘,๐๐๐
๑๐	นางสาวเสาวลักษณ์ เรืองไทย	ปวส. (คอมพิวเตอร์ธุรกิจ)	-	ผู้ช่วยเจ้าพนักงานธุรการ	-	-	ผู้ช่วยเจ้าพนักงานธุรการ	-	๒๑๔,๔๔๐ (๑๗,๘๗๐ X ๑๒)	-	-	๒๑๔,๔๔๐



บัญชีแสดงการจัดคนลงสู่ตำแหน่งและการกำหนดเลขที่ตำแหน่งในส่วนราชการ ประจำปีงบประมาณ พ.ศ. ๒๕๖๗ - ๒๕๖๘ (ปรับปรุงครั้งที่ ๓)

กองคลัง

ที่	ชื่อ-สกุล	คุณวุฒิการศึกษา	กรอบอัตรากำลังเดิม			กรอบอัตรากำลังใหม่			เงินเดือน	เงินประจำตำแหน่ง		หมายเหตุ	
			เลขที่ตำแหน่ง	ตำแหน่ง	ระดับ	เลขที่ตำแหน่ง	ตำแหน่ง	ระดับ		เงินประจำตำแหน่ง	เงินค่าตอบแทน/เงินเพิ่มอื่นๆ		
๑๑	นางสาวนิตา วรรณาศิริพงศ์	ร.บ. (การบริหารทั่วไป)	-	คนงาน	-	-	คนงาน	-	๑๐๘,๐๐๐ (๙,๐๐๐ X ๑๒)	-	-	๑๐๘,๐๐๐	
๑๒	นายญาณกร ชีระมงคล	ปวส. บริหารธุรกิจ (คอมพิวเตอร์ธุรกิจ)	-	คนงาน	-	-	คนงาน	-	๑๐๘,๐๐๐ (๙,๐๐๐ X ๑๒)	-	-	๑๐๘,๐๐๐	
๑๓	นายวีรศิลป์ รุ่งกาญจนเจริญ	ศป.บ. (ออกแบบเซรามิกส์)	-	คนงาน	-	-	คนงาน	-	๑๐๘,๐๐๐ (๙,๐๐๐ X ๑๒)	-	-	๑๐๘,๐๐๐	
	ฝ่ายบริหารงานทั่วไป												
๑๔	นางสาวอภิชา สยามาร	บธ.บ. (การบัญชี)	๐๘-๒-๐๔-๒๑๐๑-๐๐๕	หัวหน้าฝ่ายบริหารงานทั่วไป (นักบริหารงานทั่วไป)	ต้น	๐๘-๒-๐๔-๒๑๐๑-๐๐๕	หัวหน้าฝ่ายบริหารงานทั่วไป (นักบริหารงานทั่วไป)	ต้น	๔๖๒,๒๔๐ (๓๘,๕๒๐ X ๑๒)	๑๘,๐๐๐ (๑,๕๐๐ X ๑๒)	-	-	๔๘๐,๒๔๐
	งานธุรการ												
๑๕	-	-	๐๘-๒-๐๔-๓๑๐๑-๐๐๖	นักจัดการงานทั่วไป	ป.ก./ช.ก.	๐๘-๒-๐๔-๓๑๐๑-๐๐๖	นักจัดการงานทั่วไป	ป.ก./ช.ก.	๓๕๕,๓๒๐ (ค่ากลางเงินเดือน)	-	-	-	ว่าง
๑๖	-	-	๐๘-๒-๐๔-๔๑๐๑-๐๐๓	เจ้าพนักงานธุรการ	ป.ง./ช.ง.	๐๘-๒-๐๔-๔๑๐๑-๐๐๓	เจ้าพนักงานธุรการ	ป.ง./ช.ง.	๒๙๗,๙๐๐ (ค่ากลางเงินเดือน)	-	-	-	ว่าง
	พนักงานจ้าง												
๑๗	นายวิเชษฐ์ พาระ	กศ.บ. (เทคโนโลยีทางการศึกษา)	-	ผู้ช่วยเจ้าพนักงานธุรการ	-	-	ผู้ช่วยเจ้าพนักงานธุรการ	-	๒๘๒,๑๒๐ (๒๓,๕๑๐ X ๑๒)	-	-	-	๒๘๒,๑๒๐
๑๘	นายเอกนรินทร์ สุขเจริญ	ปวส. (ช่างยนต์)	-	ผู้ช่วยเจ้าพนักงานธุรการ	-	-	ผู้ช่วยเจ้าพนักงานธุรการ	-	๒๔๘,๔๐๐ (๒๐,๗๐๐ X ๑๒)	-	-	-	๒๔๘,๔๐๐
๑๙	นางจิรภัทร พิมพ์สวรรค์	ปวส. (คอมพิวเตอร์ธุรกิจ)	-	ผู้ช่วยเจ้าพนักงานธุรการ	-	-	ผู้ช่วยเจ้าพนักงานธุรการ	-	๒๐๘,๖๘๐ (๑๗,๓๙๐ X ๑๒)	-	-	-	๒๐๘,๖๘๐
๒๐	-	-	-	ผู้ช่วยเจ้าพนักงานธุรการ	-	-	ผู้ช่วยเจ้าพนักงานธุรการ	-	๑๓๘,๐๐๐ (๑๑,๕๐๐ X ๑๒)	-	-	-	ว่าง
๒๑	นายอำพล สุทธิพงษ์	-	-	พนักงานขับรถยนต์ (ทักษะ)	-	-	พนักงานขับรถยนต์ (ทักษะ)	-	๒๐๖,๕๒๐ (๑๗,๒๑๐ X ๑๒)	-	-	-	๒๐๖,๕๒๐



บัญชีแสดงการจัดคนลงสู่ตำแหน่งและการกำหนดเลขที่ตำแหน่งในส่วนราชการ ประจำปีงบประมาณ พ.ศ. ๒๕๖๗ - ๒๕๖๙ (ปรับปรุงครั้งที่ ๓)

กองคลัง

ที่	ชื่อ-สกุล	คุณวุฒิการศึกษา	กรอบอัตราเก่าเดิม			กรอบอัตราเก่าใหม่			เงินเดือน	เงินประจำตำแหน่ง		หมายเหตุ
			เลขที่ตำแหน่ง	ตำแหน่ง	ระดับ	เลขที่ตำแหน่ง	ตำแหน่ง	ระดับ		เงินประจำตำแหน่ง	เงินค่าตอบแทน/เงินเพิ่มอื่นๆ	
	งานพัสดุและทรัพย์สิน											
๒๒	(ร้องขอ กส. สอบแข่งขัน)	-	๐๘-๒-๐๔-๓๒๐๔-๐๐๑	นักวิชาการพัสดุ	ปก./ชก.	๐๘-๒-๐๔-๓๒๐๔-๐๐๑	นักวิชาการพัสดุ	ปก./ชก.	๓๕๕,๓๒๐ (ค่ากลางเงินเดือน)	-	-	ว่าง (ร้องขอ กส. สอบแข่งขัน)
๒๓	นางสาวธัญพรดา ตีประดิษฐ์	ปวส. บริหารธุรกิจ (การบัญชี)	๐๘-๒-๐๔-๔๒๐๓-๐๐๑	เจ้าพนักงานพัสดุ	ชง.	๐๘-๒-๐๔-๔๒๐๓-๐๐๑	เจ้าพนักงานพัสดุ	ชง.	๓๕๒,๐๘๐ (๒๙,๓๔๐ X ๑๒)	-	-	๓๕๒,๐๘๐
๒๔	(ร้องขอ กส. สอบแข่งขัน)	-	๐๘-๒-๐๔-๔๒๐๓-๐๐๒	เจ้าพนักงานพัสดุ	ปง./ชง.	๐๘-๒-๐๔-๔๒๐๓-๐๐๒	เจ้าพนักงานพัสดุ	ปง./ชง.	๒๙๗,๕๐๐ (ค่ากลางเงินเดือน)	-	-	ว่าง (ร้องขอ กส. สอบแข่งขัน)
	พนักงานจ้าง											
๒๕	-	-	-	ผู้ช่วยนักวิชาการพัสดุ	-	-	ผู้ช่วยนักวิชาการพัสดุ	-	๑๘๐,๐๐๐ (๑๕,๐๐๐ X ๑๒)	-	-	ว่าง
๒๖	นางสาวธัญญลักษณ์ ศิลปศาสตร์	บช.บ. (การจัดการอุตสาหกรรมท่องเที่ยวและบริการ)	-	ผู้ช่วยเจ้าพนักงานพัสดุ	-	-	ผู้ช่วยเจ้าพนักงานพัสดุ	-	๑๕๖,๙๖๐ (๑๓,๐๘๐ X ๑๒)	-	-	๑๕๖,๙๖๐
๒๗	นางสาวกมลวรรณ เวียงจันทร์	บช.บ. (การบัญชี)	-	ผู้ช่วยเจ้าพนักงานพัสดุ	-	-	ผู้ช่วยเจ้าพนักงานพัสดุ	-	๑๓๘,๐๐๐ (๑๑,๕๐๐ X ๑๒)	-	-	๑๓๘,๐๐๐
๒๘	-	-	-	ผู้ช่วยเจ้าพนักงานพัสดุ	-	-	ผู้ช่วยเจ้าพนักงานพัสดุ	-	๑๓๘,๐๐๐ (๑๑,๕๐๐ X ๑๒)	-	-	ว่าง
	ฝ่ายพัฒนารายได้											
๒๙	อยู่ระหว่างการดำเนินการ สรรหาของ ก.ท.	-	๐๘-๒-๐๔-๒๑๐๒-๐๐๓	หัวหน้าฝ่ายพัฒนารายได้ (นักบริหารงานการคลัง)	ต้น	๐๘-๒-๐๔-๒๑๐๒-๐๐๓	หัวหน้าฝ่ายพัฒนารายได้ (นักบริหารงานการคลัง)	ต้น	๓๙๓,๖๐๐ (ค่ากลางเงินเดือน)	๑๘,๐๐๐ (๑,๕๐๐ X ๑๒)	-	อยู่ระหว่างการดำเนินการ สรรหาของ ก.ท.
	งานพัฒนารายได้											
๓๐	-	-	๐๘-๒-๐๔-๓๒๐๓-๐๐๑	นักวิชาการจัดเก็บรายได้	ปก./ชก.	๐๘-๒-๐๔-๓๒๐๓-๐๐๑	นักวิชาการจัดเก็บรายได้	ปก./ชก.	๓๕๕,๓๒๐ (ค่ากลางเงินเดือน)	-	-	ว่าง
	พนักงานจ้าง											
๓๑	-	-	-	ผู้ช่วยนักวิชาการจัดเก็บรายได้	-	-	ผู้ช่วยนักวิชาการจัดเก็บรายได้	-	๑๘๐,๐๐๐ (๑๕,๐๐๐ X ๑๒)	-	-	ว่าง
๓๒	นางสาวกาญจนา รุ่งชอกรัตน์	ปวส. บริหารธุรกิจ (การบัญชี)	-	ผู้ช่วยเจ้าพนักงานจัดเก็บรายได้	-	-	ผู้ช่วยเจ้าพนักงานจัดเก็บรายได้	-	๑๕๒,๒๘๐ (๑๒,๖๙๐ X ๑๒)	-	-	๑๕๒,๒๘๐

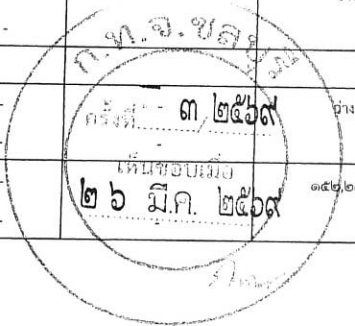

บัญชีแสดงการจัดคนลงตำแหน่งและการกำหนดเลขที่ตำแหน่งในส่วนราชการ ประจำปีงบประมาณ พ.ศ. ๒๕๖๗ - ๒๕๖๙ (ปรับปรุงครั้งที่ ๓)

กองคลัง

ที่	ชื่อ-สกุล	คุณวุฒิการศึกษา	กรอบอัตราค่าจ้างเดิม			กรอบอัตราค่าจ้างใหม่			เงินเดือน	เงินประจำตำแหน่ง		หมายเหตุ
			เลขที่ตำแหน่ง	ตำแหน่ง	ระดับ	เลขที่ตำแหน่ง	ตำแหน่ง	ระดับ		เงินประจำตำแหน่ง	เงินค่าตอบแทน/เงินเพิ่มอื่นๆ	
	งานผลประโยชน์และกิจการพาณิชย์											
๓๓	(ร้องขอ กส. สอบแข่งขัน)	-	๐๘-๒-๐๔-๔๒๐๔-๐๐๑	เจ้าพนักงานจัดเก็บรายได้	ปง./ขง.	๐๘-๒-๐๔-๔๒๐๔-๐๐๑	เจ้าพนักงานจัดเก็บรายได้	ปง./ขง.	๒๙๗,๙๐๐ (ค่ากลางเงินเดือน)	-	-	ว่าง (ร้องขอ กส. สอบแข่งขัน)
๓๔	นางสาวปานิสรา สอสอน	บธ.บ. (การจัดการทั่วไป)	๐๘-๒-๐๔-๔๒๐๔-๐๐๒	เจ้าพนักงานจัดเก็บรายได้	ขง.	๐๘-๒-๐๔-๔๒๐๔-๐๐๒	เจ้าพนักงานจัดเก็บรายได้	ขง.	๒๒๕,๗๒๐ (๑๘,๘๑๐ X ๑๒)	-	-	๒๒๕,๗๒๐
๓๕	นางสาวภัทราธิษฐ์ ชูกลาง	บธ.บ. (การจัดการทั่วไป)	๐๘-๒-๐๔-๔๒๐๔-๐๐๓	เจ้าพนักงานจัดเก็บรายได้	ปง.	๐๘-๒-๐๔-๔๒๐๔-๐๐๓	เจ้าพนักงานจัดเก็บรายได้	ปง.	๒๐๓,๕๒๐ (๑๖,๙๖๐ X ๑๒)	-	-	๒๐๓,๕๒๐
	พนักงานจ้าง											
๓๖	นางสาววิลาวัลย์ นิลสัยสุข	บธ.บ. (ธุรกิจระหว่างประเทศ)	-	ผู้ช่วยเจ้าพนักงานจัดเก็บรายได้	-	-	ผู้ช่วยเจ้าพนักงานจัดเก็บรายได้	-	๑๓๘,๐๐๐ (๑๑,๕๐๐ X ๑๒)	-	-	๑๓๘,๐๐๐
๓๗	นางสาวอรุณิกา มั่นสกุล	ปวส. บริหารธุรกิจ (คอมพิวเตอร์ธุรกิจ)	-	ผู้ช่วยเจ้าพนักงานจัดเก็บรายได้	-	-	ผู้ช่วยเจ้าพนักงานจัดเก็บรายได้	-	๑๓๘,๐๐๐ (๑๑,๕๐๐ X ๑๒)	-	-	๑๓๘,๐๐๐
	ฝ่ายแผนที่ภาษีและทะเบียนทรัพย์สิน											
๓๘	นางสุดาพร จันทร์มาลา	ศศ.บ. การจัดการทั่วไป (การบัญชี)	๐๘-๒-๐๔-๒๑๐๒-๐๐๔	หัวหน้าฝ่ายแผนที่ภาษีและทะเบียนทรัพย์สิน (นักบริหารงานการคลัง)	ต้น	๐๘-๒-๐๔-๒๑๐๒-๐๐๔	หัวหน้าฝ่ายแผนที่ภาษีและทะเบียนทรัพย์สิน (นักบริหารงานการคลัง)	ต้น	๖๕๙,๕๒๐ (๕๔,๙๖๐ X ๑๒)	๑๘,๐๐๐ (๑,๕๐๐ X ๑๒)	-	๖๗๗,๕๒๐
	งานแผนที่ภาษีและทะเบียนทรัพย์สิน											
๓๙	(ร้องขอ กส. สอบแข่งขัน)	-	๐๘-๒-๐๔-๓๒๐๒-๐๐๑	นักวิชาการคลัง	ปก./ขก.	๐๘-๒-๐๔-๓๒๐๒-๐๐๑	นักวิชาการคลัง	ปก./ขก.	๓๕๕,๓๒๐ (ค่ากลางเงินเดือน)	-	-	ว่าง (ร้องขอ กส. สอบแข่งขัน)
๔๐	(ร้องขอ กส. สอบแข่งขัน)	-	๐๘-๒-๐๔-๔๒๐๒-๐๐๑	เจ้าพนักงานการคลัง	ปง./ขง.	๐๘-๒-๐๔-๔๒๐๒-๐๐๑	เจ้าพนักงานการคลัง	ปง./ขง.	๒๙๗,๙๐๐ (ค่ากลางเงินเดือน)	-	-	ว่าง (ร้องขอ กส. สอบแข่งขัน)
	พนักงานจ้าง											
๔๑	นางสาวสุพิชญา วงษาเอียด	ปวช. พาณิชย์กรรม (พาณิชย์การ)	-	ผู้ช่วยเจ้าพนักงานการคลัง	-	-	ผู้ช่วยเจ้าพนักงานการคลัง	-	๑๓๘,๐๐๐ (๑๑,๕๐๐ X ๑๒)	-	-	๑๓๘,๐๐๐
๔๒	-	-	-	ผู้ช่วยเจ้าพนักงานการคลัง	-	-	ผู้ช่วยเจ้าพนักงานการคลัง	-	๑๓๘,๐๐๐ (๑๑,๕๐๐ X ๑๒)	-	-	ว่าง



บัญชีแสดงการจัดคนลงสู่ตำแหน่งและการกำหนดเลขที่ตำแหน่งในส่วนราชการ ประจำปีงบประมาณ พ.ศ. ๒๕๖๗ - ๒๕๖๙ (ปรับปรุงครั้งที่ ๓)

กองช่าง

ร.ม.	ชื่อ-สกุล	คุณวุฒิการศึกษา	กรอบอัตราเก่าเดิม			กรอบอัตราค่าจ้างใหม่			เงินเดือน	เงินประจำตำแหน่ง		หมายเหตุ
			เลขที่ตำแหน่ง	ตำแหน่ง	ระดับ	เลขที่ตำแหน่ง	ตำแหน่ง	ระดับ		เงินประจำตำแหน่ง	เงินค่าตอบแทน/เงินเพิ่มอื่นๆ	
	กองช่าง											
๑	นายวุฒิศักดิ์ สุริโย	ว.ค.ม. (วิศวกรรมโยธา)	๐๘-๒-๐๕-๒๑๑๓-๐๐๑	ผู้อำนวยการกองช่าง (นักบริหารงานช่าง)	กลาง	๐๘-๒-๐๕-๒๑๑๓-๐๐๑	ผู้อำนวยการกองช่าง (นักบริหารงานช่าง)	กลาง	๗๒๕,๕๐๐ (๖๐,๔๕๐ X ๑๒)	๖๗,๒๐๐ (๕,๖๐๐ X ๑๒)	๖๗,๒๐๐ (๕,๖๐๐ X ๑๒)	๘๕๙,๘๐๐
	ฝ่ายแบบแผนและก่อสร้าง											
๒	นายพงศกร มะลิซ้อน	ว.ค.ม. (เทคโนโลยีวิศวกรรม)	๐๘-๒-๐๕-๒๑๑๓-๐๐๒	หัวหน้าฝ่ายแบบแผนและก่อสร้าง (นักบริหารงานช่าง)	ต้น	๐๘-๒-๐๕-๒๑๑๓-๐๐๒	หัวหน้าฝ่ายแบบแผนและก่อสร้าง (นักบริหารงานช่าง)	ต้น	๔๕๒,๓๒๐ (๓๖,๘๖๐ X ๑๒)	๓๘,๐๐๐ (๓,๕๐๐ X ๑๒)	-	๔๙๐,๓๒๐
	งานบริหารรวมทั่วไป											
๓	นายนิชพน ห่องชมภู	ปวส. บริหารธุรกิจ (การบัญชี)	๐๘-๒-๐๕-๔๑๐๑-๐๐๖	เจ้าพนักงานธุรการ	ขง.	๐๘-๒-๐๕-๔๑๐๑-๐๐๖	เจ้าพนักงานธุรการ	ขง.	๒๒๕,๗๒๐ (๑๘,๘๑๐ X ๑๒)	-	-	๒๒๕,๗๒๐
	ลูกจ้างประจำ											
๔	นางสาวนงนุช จิตดีสายชล	ม.๖	-	นักการ	-	-	นักการ	-	๒๕๒,๑๒๐ (๒๑,๐๑๐ X ๑๒)	-	-	๒๕๒,๑๒๐
	พนักงานจ้าง											
๕	นายวรเดช ชมดอกไม้	ร.บ.	-	ผู้ช่วยนักจัดการงานทั่วไป	-	-	ผู้ช่วยนักจัดการงานทั่วไป	-	๑๘๐,๐๐๐ (๑๕,๐๐๐ X ๑๒)	-	-	๑๘๐,๐๐๐
๖	นางสาวธัญลักษณ์ จุลมณฑล	ปวส. (การบัญชี)	-	ผู้ช่วยเจ้าพนักงานธุรการ	-	-	ผู้ช่วยเจ้าพนักงานธุรการ	-	๑๗๙,๗๖๐ (๑๔,๙๘๐ X ๑๒)	-	-	๑๗๙,๗๖๐
๗	นางสาวจันทิมาภรณ์ สุขเกษม	ร.บ. (การบริหารทั่วไป)	-	ผู้ช่วยเจ้าพนักงานธุรการ	-	-	ผู้ช่วยเจ้าพนักงานธุรการ	-	๒๑๔,๙๒๐ (๑๗,๙๑๐ X ๑๒)	-	-	๒๑๔,๙๒๐
	งานสถาปัตยกรรม											
๘	(ร้องขอ กสส. สอบแข่งขัน)	-	๐๘-๒-๐๕-๓๗๐๒-๐๐๑	สถาปนิก	ปก./ขก.	๐๘-๒-๐๕-๓๗๐๒-๐๐๑	สถาปนิก	ปก./ขก.	๓๕๕,๓๒๐ (ค่ากลางเงินเดือน)	-	-	ว่าง (ร้องขอ กสส. สอบแข่งขัน)
	พนักงานจ้าง											
๙		-	-	ผู้ช่วยสถาปนิก	-	-	ผู้ช่วยสถาปนิก	-	๑๘๐,๐๐๐ (๑๕,๐๐๐ X ๑๒)	-	-	ว่าง
	งานผังเมือง											
๑๐	(ร้องขอ กสส. สอบแข่งขัน)	-	๐๘-๒-๐๕-๔๗๐๑-๐๐๓	นายช่างโยธา	ปจ./ขง.	๐๘-๒-๐๕-๔๗๐๑-๐๐๓	นายช่างโยธา	ปจ./ขง.	๒๙๗,๙๐๐ (ค่ากลางเงินเดือน)	-	-	ว่าง



บัญชีแสดงการจัดคนลงสู่ตำแหน่งและการกำหนดเลขที่ตำแหน่งในส่วนราชการ ประจำปีงบประมาณ พ.ศ. ๒๕๖๗ - ๒๕๖๙ (ปรับปรุงครั้งที่ ๓)

กองช่าง

ที่	ชื่อ-สกุล	คุณวุฒิการศึกษา	กรอบอัตราเก่าเดิม			กรอบอัตราค่าจ้างใหม่			เงินเดือน	เงินประจำตำแหน่ง		หมายเหตุ
			เลขที่ตำแหน่ง	ตำแหน่ง	ระดับ	เลขที่ตำแหน่ง	ตำแหน่ง	ระดับ		เงินประจำตำแหน่ง	เงินค่าตอบแทน/เงินเพิ่มอื่นๆ	
	พนักงานจ้าง											
๑๑	-	-	-	-	-	-	ผู้ช่วยนายช่างโยธา	-	๑๓๘,๐๐๐ (๑๓,๕๐๐ X ๑๒)	-	-	กำหนดเพิ่ม
	งานวิศวกรรมโยธา											
๑๒	-	-	๐๘-๒-๐๕-๓๗๐๑-๐๐๑	วิศวกรโยธา	ปก./ชก.	๐๘-๒-๐๕-๓๗๐๑-๐๐๑	วิศวกรโยธา	ปก./ชก.	๓๕๕,๓๒๐ (ค่ากลางเงินเดือน)	-	-	ว่าง
๑๓	(ร้องขอ กสท. สอบแข่งขัน)	-	๐๘-๒-๐๕-๓๗๐๑-๐๐๒	วิศวกรโยธา	ปก./ชก.	๐๘-๒-๐๕-๓๗๐๑-๐๐๒	วิศวกรโยธา	ปก./ชก.	๓๕๕,๓๒๐ (ค่ากลางเงินเดือน)	-	-	ว่าง (ร้องขอ กสท. สอบแข่งขัน)
๑๔	-	-	-	-	-	๐๘-๒-๐๕-๔๑๐๑-๐๐๔	เจ้าพนักงานธุรการ	ปง./ชง.	๒๙๗,๙๐๐ (ค่ากลางเงินเดือน)	-	-	กำหนดเพิ่ม
๑๕	นายวาสิณ สีนไชย	วท.บ. (เทคโนโลยีการก่อสร้าง)	๐๘-๒-๐๕-๔๗๐๑-๐๐๑	นายช่างโยธา	อาวุโส	๐๘-๒-๐๕-๔๗๐๑-๐๐๑	นายช่างโยธา	อาวุโส	๔๒๒,๖๔๐ (๓๕,๒๒๐ X ๑๒)	-	-	๔๒๒,๖๔๐
	พนักงานจ้าง											
๑๖	นายธรรมรัตน์ วรรณดี	วศ.บ (วิศวกรรมโยธา)	-	ผู้ช่วยวิศวกรโยธา	-	-	ผู้ช่วยวิศวกรโยธา	-	๒๐๘,๔๔๐ (๑๗,๓๗๐ X ๑๒)	-	-	๒๐๘,๔๔๐
๑๗	นางสาวสมฤทัย ปรีชา	วศ.บ (วิศวกรรมโยธา)	-	ผู้ช่วยวิศวกรโยธา	-	-	ผู้ช่วยวิศวกรโยธา	-	๑๘๐,๐๐๐ (๑๕,๐๐๐ X ๑๒)	-	-	๑๘๐,๐๐๐
๑๘	นายณัฏฐ จรุงผล	ปวส. (ช่างก่อสร้าง)	-	ผู้ช่วยนายช่างโยธา	-	-	ผู้ช่วยนายช่างโยธา	-	๒๕๘,๓๖๐ (๒๒,๕๓๐ X ๑๒)	-	-	๒๕๘,๓๖๐
๑๙	นางสาวสิริวรรณ สุวรรณเชษฐ	วศ.บ (วิศวกรรมโยธา)	-	ผู้ช่วยนายช่างโยธา	-	-	ผู้ช่วยนายช่างโยธา	-	๑๓๘,๐๐๐ (๑๑,๕๐๐ X ๑๒)	-	-	๑๓๘,๐๐๐
	ฝ่ายการโยธา											
๒๐	อยู่ระหว่างการดำเนินการสรรหาของ ก.ท.	-	๐๘-๒-๐๕-๒๑๐๓-๐๐๓	หัวหน้าฝ่ายการโยธา (นักบริหารงานช่าง)	ต้น	๐๘-๒-๐๕-๒๑๐๓-๐๐๓	หัวหน้าฝ่ายการโยธา (นักบริหารงานช่าง)	ต้น	๓๓๓,๖๐๐ (ค่ากลางเงินเดือน)	๑๘,๐๐๐ (๑,๕๐๐ X ๑๒)	-	อยู่ระหว่างการดำเนินการ สรรหาของ ก.ท.
	งานสาธารณูปโภค											
๒๑	(ร้องขอ กสท. สอบแข่งขัน)	-	๐๘-๒-๐๕-๓๗๐๑-๐๐๓	วิศวกรโยธา	ปก./ชก.	๐๘-๒-๐๕-๓๗๐๑-๐๐๓	วิศวกรโยธา	ปก./ชก.	๓๕๕,๓๒๐ (ค่ากลางเงินเดือน)	-	-	ว่าง (ร้องขอ กสท. สอบแข่งขัน)



บัญชีแสดงการจัดคนลงสู่ตำแหน่งและการกำหนดเลขที่ตำแหน่งในส่วนราชการ ประจำปีงบประมาณ พ.ศ. ๒๕๖๗ - ๒๕๖๙ (ปรับปรุงครั้งที่ ๓)

กองช่าง

ที่	ชื่อ-สกุล	คุณวุฒิการศึกษา	กรอบอัตรากำลังเดิม			กรอบอัตรากำลังใหม่			เงินเดือน	เงินประจำตำแหน่ง		หมายเหตุ
			เลขที่ตำแหน่ง	ตำแหน่ง	ระดับ	เลขที่ตำแหน่ง	ตำแหน่ง	ระดับ		เงินประจำตำแหน่ง	เงินค่าตอบแทน/เงินเพิ่มอื่นๆ	
๒๒	นายอภิชาติ ตอนสมจิต	วท.บ. (เทคโนโลยีก่อสร้าง)	๐๘-๒-๐๕-๔๗๐๑-๐๐๒	นายช่างโยธา	ชง.	๐๘-๒-๐๕-๔๗๐๑-๐๐๒	นายช่างโยธา	ชง.	๓๖๙,๒๕๐ (๓๐,๗๗๐ X ๑๒)	-	-	๓๖๙,๒๕๐
๒๓	(ร้องขอ กส. สอบแข่งขัน)	-	๐๘-๒-๐๕-๔๗๐๑-๐๐๔	นายช่างโยธา	ปง./ชง.	๐๘-๒-๐๕-๔๗๐๑-๐๐๔	นายช่างโยธา	ปง./ชง.	๒๙๗,๕๐๐ (ค่ากลางเงินเดือน)	-	-	ว่าง (ร้องขอ กส. สอบแข่งขัน)
	พนักงานจ้าง											
๒๔	นางสาวปวีณรัตน์ บุญเที่ยง	ปวส. อุตสาหกรรม (ช่างก่อสร้าง)	-	ผู้ช่วยนายช่างโยธา	-	-	ผู้ช่วยนายช่างโยธา	-	๑๓๘,๐๐๐ (๑๑,๕๐๐ X ๑๒)	-	-	๑๓๘,๐๐๐
๒๕	นางสาวณัฐนิชาห์ โชติยา	วศ.บ. (วิศวกรรมโยธาและเทคโนโลยี)	-	ผู้ช่วยนายช่างโยธา	-	-	ผู้ช่วยนายช่างโยธา	-	๑๓๘,๐๐๐ (๑๑,๕๐๐ X ๑๒)	-	-	๑๓๘,๐๐๐
๒๖	นายอนุสรณ์ งามสนุทร	ม.๖	-	พนักงานขับรถยนต์ (ทักษะ)	-	-	พนักงานขับรถยนต์ (ทักษะ)	-	๑๙๑,๒๘๐ (๑๕,๙๓๐ X ๑๒)	-	-	๑๙๑,๒๘๐
๒๗	นายจิราวุธ ปิรณัน	ป.๖	-	พนักงานขับเครื่องจักรกลขนาดกลาง (ทักษะ)	-	-	พนักงานขับเครื่องจักรกลขนาดกลาง (ทักษะ)	-	๒๒๑,๒๘๐ (๑๘,๔๔๐ X ๑๒)	-	-	๒๒๑,๒๘๐
๒๘	-	-	-	-	-	-	ช่างปูน (ทักษะ)	-	๑๑๒,๘๐๐ (๙,๔๐๐ X ๑๒)	-	-	กำหนดเพิ่ม
๒๙	-	-	-	-	-	-	ช่างปูน (ทักษะ)	-	๑๑๒,๘๐๐ (๙,๔๐๐ X ๑๒)	-	-	กำหนดเพิ่ม
๓๐	-	-	-	-	-	-	ช่างปูน (ทักษะ)	-	๑๑๒,๘๐๐ (๙,๔๐๐ X ๑๒)	-	-	กำหนดเพิ่ม
๓๑	-	-	-	-	-	-	ช่างไม้ (ทักษะ)	-	๑๑๒,๘๐๐ (๙,๔๐๐ X ๑๒)	-	-	กำหนดเพิ่ม
๓๒	-	-	-	-	-	-	ช่างไม้ (ทักษะ)	-	๑๑๒,๘๐๐ (๙,๔๐๐ X ๑๒)	-	-	กำหนดเพิ่ม
๓๓	-	-	-	-	-	-	คนงาน	-	๑๐๘,๐๐๐ (๙,๐๐๐ X ๑๒)	-	-	กำหนดเพิ่ม
๓๔	-	-	-	-	-	-	คนงาน	-	๑๐๘,๐๐๐ (๙,๐๐๐ X ๑๒)	-	-	กำหนดเพิ่ม



บัญชีแสดงการจัดคนลงสู่ตำแหน่งและการกำหนดเลขที่ตำแหน่งในส่วนราชการ ประจำปีงบประมาณ พ.ศ. ๒๕๖๗ - ๒๕๖๘ (ปรับปรุงครั้งที่ ๓)

กองช่าง

ที่	ชื่อ-สกุล	คุณวุฒิการศึกษา	กรอบอัตราค่าเดิม			กรอบอัตราค่าใหม่			เงินเดือน	เงินประจำตำแหน่ง		หมายเหตุ
			เลขที่ตำแหน่ง	ตำแหน่ง	ระดับ	เลขที่ตำแหน่ง	ตำแหน่ง	ระดับ		เงินประจำตำแหน่ง	เงินค่าตอบแทน/เงินเพิ่มอื่นๆ	
๓๔	-	-	-	-	-	-	คนงาน	-	๑๐๘,๐๐๐ (๙,๐๐๐ X ๑๒)	-	-	กำหนดเพิ่ม
	งานจัดสวนที่และถาวรไฟฟ้าสาธารณะ											
๓๖	-	-	-	-	-	๐๘-๒-๐๕-๔๑๐๑-๐๑๓	เจ้าพนักงานธุรการ	ปจ./ชง.	๒๙๗,๙๐๐ (ค่ากลางเงินเดือน)	-	-	กำหนดเพิ่ม
๓๗	นายณะชัย แสนสุขสกุลชล	ปวส. ช่างอุตสาหกรรม (ช่างไฟฟ้ากำลัง)	๐๘-๒-๐๕-๔๑๐๖-๐๑๑	นายช่างไฟฟ้า	ชง.	๐๘-๒-๐๕-๔๑๐๖-๐๑๑	นายช่างไฟฟ้า	ชง.	๓๕๒,๐๘๐ (๒๙,๓๔๐ X ๑๒)	-	-	๓๕๒,๐๘๐
๓๘	(ร้องขอ กส. สอบแข่งขัน)	-	๐๘-๒-๐๕-๔๑๐๖-๐๑๒	นายช่างไฟฟ้า	ปจ./ชง.	๐๘-๒-๐๕-๔๑๐๖-๐๑๒	นายช่างไฟฟ้า	ปจ./ชง.	๒๙๗,๙๐๐ (ค่ากลางเงินเดือน)	-	-	ว่าง (ร้องขอ กส. สอบแข่งขัน)
	พนักงานจ้าง											
๓๙	-	-	-	-	-	-	ผู้ช่วยเจ้าพนักงานธุรการ	-	๑๓๘,๐๐๐ (๑๑,๕๐๐ X ๑๒)	-	-	กำหนดเพิ่ม
๔๐	นายประโยชน์ วรรณพงษ์	ปวช. (ช่างอิเล็กทรอนิกส์)	-	ผู้ช่วยนายช่างไฟฟ้า	-	-	ผู้ช่วยนายช่างไฟฟ้า	-	๑๓๗,๖๔๐ (๑๑,๔๗๐ X ๑๒)	-	-	๑๓๗,๖๔๐
๔๑	นายอาทร จุกสีดา	ปวส. ช่างอุตสาหกรรม (ช่างไฟฟ้ากำลัง)	-	ผู้ช่วยนายช่างไฟฟ้า	-	-	ผู้ช่วยนายช่างไฟฟ้า	-	๑๓๘,๐๐๐ (๑๑,๕๐๐ X ๑๒)	-	-	๑๓๘,๐๐๐
๔๒	นายอนันต์ พูนประสงค์	ม.๓	-	พนักงานขับเครื่องจักรกลขนาดเบา (ทัยกะ)	-	-	พนักงานขับเครื่องจักรกลขนาดเบา (ทัยกะ)	-	๑๓๗,๖๔๐ (๑๑,๔๗๐ X ๑๒)	-	-	๑๓๗,๖๔๐
๔๓	นายณรงค์ฤทธิ์ แซ่ลี	ม.๖	-	พนักงานขับเครื่องจักรกลขนาดเบา (ทัยกะ)	-	-	พนักงานขับเครื่องจักรกลขนาดเบา (ทัยกะ)	-	๑๑๒,๘๐๐ (๙,๔๐๐ X ๑๒)	-	-	๑๑๒,๘๐๐
๔๔	นายปรกรณ์ พยุง	ป.๖	-	พนักงานขับเครื่องจักรกลขนาดเบา (ทัยกะ)	-	-	พนักงานขับเครื่องจักรกลขนาดเบา (ทัยกะ)	-	๑๑๒,๘๐๐ (๙,๔๐๐ X ๑๒)	-	-	๑๑๒,๘๐๐
๔๕	นายประดิษฐ์ พลาพล	ม.๓	-	พนักงานขับเครื่องจักรกลขนาดหนัก (ทัยกะ)	-	-	พนักงานขับเครื่องจักรกลขนาดหนัก (ทัยกะ)	-	๒๓๒,๒๐๐ (๑๙,๓๕๐ X ๑๒)	-	-	๒๓๒,๒๐๐
๔๖	นายบรรดิษฐ์ เดชดี	ป.๖	-	ช่างปูน (ทัยกะ)	-	-	ช่างปูน (ทัยกะ)	-	๑๓๘,๙๖๐ (๑๑,๕๘๐ X ๑๒)	-	-	๑๓๘,๙๖๐
๔๗	นายพงษ์ธร พลาพล	-	-	ช่างปูน (ทัยกะ)	-	-	ช่างปูน (ทัยกะ)	-	๑๓๘,๘๘๐ (๑๑,๕๖๐ X ๑๒)	-	-	๑๓๘,๘๘๐



บัญชีแสดงการจัดคนลงสู่ตำแหน่งและการกำหนดเลขที่ตำแหน่งในส่วนราชการ ประจำปีงบประมาณ พ.ศ. ๒๕๖๗ - ๒๕๖๙ (ปรับปรุงครั้งที่ ๓)

กองช่าง

ที่	ชื่อ-สกุล	คุณวุฒิการศึกษา	กรอบอัตราเก่าเดิม			กรอบอัตราค่าจ้างใหม่			เงินเดือน	เงินประจำตำแหน่ง		หมายเหตุ
			เลขที่ตำแหน่ง	ตำแหน่ง	ระดับ	เลขที่ตำแหน่ง	ตำแหน่ง	ระดับ		เงินประจำตำแหน่ง	เงินค่าตอบแทน/เงินเพิ่มอื่นๆ	
๔๘	นางสาวกิตติยา วงษ์ครุฑ	ม.๖	-	คกแต่งสวน (หักกะ)	-	-	คกแต่งสวน (หักกะ)	-	๑๓๖,๒๐๐ (๑๑,๓๕๐ X ๑๒)	-	-	๑๓๖,๒๐๐
๔๙	นางสาวชนิตา บุญเกิด	ป.๖	-	คกแต่งสวน (หักกะ)	-	-	คกแต่งสวน (หักกะ)	-	๑๓๖,๔๘๐ (๑๑,๐๔๐ X ๑๒)	-	-	๑๓๖,๔๘๐
๕๐	นางสาวพรจิตรา ฮองตัน	บธ.บ. (การจัดการลอจิสติกส์และโซลูปทาน)	-	คนงาน	-	-	คนงาน	-	๑๐๘,๐๐๐ (๙,๐๐๐ X ๑๒)	-	-	๑๐๘,๐๐๐
๕๑	นางสาวสมพร ศรีอนันต์	-	-	คนงาน	-	-	คนงาน	-	๑๐๘,๐๐๐ (๙,๐๐๐ X ๑๒)	-	-	๑๐๘,๐๐๐
๕๒	นางสาวสุพรรณิ มณีเขียว	ม.๖	-	คนงาน	-	-	คนงาน	-	๑๐๘,๐๐๐ (๙,๐๐๐ X ๑๒)	-	-	๑๐๘,๐๐๐
๕๓	นายภูษณัฐพล กฤตมาทรัพย์	-	-	คนงาน	-	-	คนงาน	-	๑๐๘,๐๐๐ (๙,๐๐๐ X ๑๒)	-	-	๑๐๘,๐๐๐
๕๔	นายประเขต พยุง	ม.๖	-	คนงาน	-	-	คนงาน	-	๑๐๘,๐๐๐ (๙,๐๐๐ X ๑๒)	-	-	๑๐๘,๐๐๐
๕๕	นางสาววรรณนิภา ชัยเจริญ	อส.บ. (เทคโนโลยีไฟฟ้า)	-	คนงาน	-	-	คนงาน	-	๑๐๘,๐๐๐ (๙,๐๐๐ X ๑๒)	-	-	๑๐๘,๐๐๐
๕๖	นายพงศกร พลาผล	ม.๖	-	คนงาน	-	-	คนงาน	-	๑๐๘,๐๐๐ (๙,๐๐๐ X ๑๒)	-	-	๑๐๘,๐๐๐
๕๗	นางสาวเบญญาภา ขจรชัยวุฒิกุล	ปวส. บริหารธุรกิจ (คอมพิวเตอร์ธุรกิจ)	-	คนงาน	-	-	คนงาน	-	๑๐๘,๐๐๐ (๙,๐๐๐ X ๑๒)	-	-	๑๐๘,๐๐๐
๕๘	นายพิเชษฐ์ นิรมหัท	ม.ปลาย	-	คนงาน	-	-	คนงาน	-	๑๐๘,๐๐๐ (๙,๐๐๐ X ๑๒)	-	-	๑๐๘,๐๐๐
๕๙	นายกิตติพิศ วรรณพงษ์	ป.๖	-	คนงาน	-	-	คนงาน	-	๑๐๘,๐๐๐ (๙,๐๐๐ X ๑๒)	-	-	๑๐๘,๐๐๐
๖๐	นายประวิทย์ ศรีแก้ว	ปวช. อุตสาหกรรม (ไฟฟ้าและอิเล็กทรอนิกส์)	-	คนงาน	-	-	คนงาน	-	๑๐๘,๐๐๐ (๙,๐๐๐ X ๑๒)	-	-	๑๐๘,๐๐๐
๖๑	นางสาวเนชญา เศรษฐาภรณ์	ร.บ.บ. (การบริหารทั่วไป)	-	คนงาน	-	-	คนงาน	-	๑๐๘,๐๐๐ (๙,๐๐๐ X ๑๒)	-	-	๑๐๘,๐๐๐



บัญชีแสดงการจัดคนลงสู่ตำแหน่งและการกำหนดเลขที่ตำแหน่งในส่วนราชการ ประจำปีงบประมาณ พ.ศ. ๒๕๖๗ - ๒๕๖๙ (ปรับปรุงครั้งที่ ๓)

กองช่าง

ที่	ชื่อ-สกุล	คุณวุฒิการศึกษา	กรอบอัตราค่าจ้างเดิม			กรอบอัตราค่าจ้างใหม่			เงินเดือน	เงินประจำตำแหน่ง		หมายเหตุ
			เลขที่ตำแหน่ง	ตำแหน่ง	ระดับ	เลขที่ตำแหน่ง	ตำแหน่ง	ระดับ		เงินประจำตำแหน่ง	เงินค่าตอบแทน/เงินเพิ่มอื่นๆ	
๖๒	นายนพพล โลหะชาติ	ม.๓	-	คนงาน	-	-	คนงาน	-	๑๐๘,๐๐๐ (๙,๐๐๐ X ๑๒)	-	-	๑๐๘,๐๐๐
๖๓	นายธนวัฒน์ คำวิรัช	ม.๓	-	คนงาน	-	-	คนงาน	-	๑๐๘,๐๐๐ (๙,๐๐๐ X ๑๒)	-	-	๑๐๘,๐๐๐
๖๔	นายสราวุฒิ บัวบาน	ป.๖	-	คนงาน	-	-	คนงาน	-	๑๐๘,๐๐๐ (๙,๐๐๐ X ๑๒)	-	-	๑๐๘,๐๐๐
๖๕	นางสาววรรณิกา เพชรสุวรรณ	กศ.บ. (เทคโนโลยีการศึกษา)	-	คนงาน	-	-	คนงาน	-	๑๐๘,๐๐๐ (๙,๐๐๐ X ๑๒)	-	-	๑๐๘,๐๐๐
งานสวนสาธารณะ												
๖๖	(ร้องขอ กสส. สอบแข่งขัน)	-	๐๘-๒-๐๕-๔๔๐๔-๐๐๑	เจ้าพนักงานสวนสาธารณะ	ปจ./ขง.	๐๘-๒-๐๕-๔๔๐๔-๐๐๑	เจ้าพนักงานสวนสาธารณะ	ปจ./ขง.	๒๙๗,๙๐๐ (ค่ากลางเงินเดือน)	-	-	ว่าง (ร้องขอ กสส. สอบแข่งขัน)
พนักงานจ้าง												
๖๗	-	-	-	-	-	-	ผู้ช่วยนักวิชาการเกษตร	-	๑๘๐,๐๐๐ (๑๕,๐๐๐ X ๑๒)	-	-	กำหนดเพิ่ม
๖๘	-	-	-	-	-	-	ผู้ช่วยเจ้าพนักงานสวนสาธารณะ	-	๑๓๘,๐๐๐ (๑๑,๕๐๐ X ๑๒)	-	-	กำหนดเพิ่ม
๖๙	-	-	-	-	-	-	คนงาน	-	๑๐๘,๐๐๐ (๙,๐๐๐ X ๑๒)	-	-	กำหนดเพิ่ม
๗๐	-	-	-	-	-	-	คนงาน	-	๑๐๘,๐๐๐ (๙,๐๐๐ X ๑๒)	-	-	กำหนดเพิ่ม



บัญชีแสดงการจัดคนลงสู่ตำแหน่งและกำหนดเลขที่ตำแหน่งในส่วนราชการ ประจำปีงบประมาณ พ.ศ. ๒๕๖๗ - ๒๕๖๙ (ปรับปรุงครั้งที่ ๓)

กองสาธารณสุขและสิ่งแวดล้อม

ที่	ชื่อ-สกุล	คุณวุฒิการศึกษา	กรอบอัตราเก่าเดิม			กรอบอัตราค่าส่งใหม่			เงินเดือน	เงินประจำตำแหน่ง		หมายเหตุ
			เลขที่ตำแหน่ง	ตำแหน่ง	ระดับ	เลขที่ตำแหน่ง	ตำแหน่ง	ระดับ		เงินประจำตำแหน่ง	เงินค่าตอบแทน/เงินเพิ่มอื่นๆ	
		กองสาธารณสุขและสิ่งแวดล้อม										
๑	ร.ต.ท.หญิง ขรลดา เจริญพิภพ	ร.ป.ม. (นโยบายสาธารณะ)	๐๘-๒-๐๖-๒๓๐๔-๐๐๑	ผู้อำนวยการกองสาธารณสุขและสิ่งแวดล้อม (นักบริหารงานสาธารณสุขและสิ่งแวดล้อม)	กลาง	๐๘-๒-๐๖-๒๓๐๔-๐๐๑	ผู้อำนวยการกองสาธารณสุขและสิ่งแวดล้อม (นักบริหารงานสาธารณสุขและสิ่งแวดล้อม)	กลาง	๖๓๘,๗๖๐ (๕๓,๒๓๐ X ๑๒)	๖๗,๒๐๐ (๕,๖๐๐ X ๑๒)	๖๗,๒๐๐ (๕,๖๐๐ X ๑๒)	๗๓๓,๑๖๐
		ผู้อำนวยการทั่วไป										
๒	นางสาวมาลา อับดุลเลาะห์	ร.ป.บ. (การบริหารทั่วไป)	๐๘-๒-๐๖-๒๓๐๑-๐๐๖	หัวหน้าฝ่ายบริหารงานทั่วไป (นักบริหารงานทั่วไป)	ต้น	๐๘-๒-๐๖-๒๓๐๑-๐๐๖	หัวหน้าฝ่ายบริหารงานทั่วไป (นักบริหารงานทั่วไป)	ต้น	๔๘๓,๑๒๐ (๔๐,๒๖๐ X ๑๒)	๓๘,๐๐๐ (๓,๕๐๐ X ๑๒)	-	๕๐๑,๑๒๐
		งานธุรการ										
๓			๐๘-๒-๐๖-๓๓๐๑-๐๐๓	นักจัดการงานทั่วไป	ป.ก./ข.ก.	๐๘-๒-๐๖-๓๓๐๑-๐๐๓	นักจัดการงานทั่วไป	ป.ก./ข.ก.	๓๕๕,๑๒๐ (ค่ากลางเงินเดือน)	-	-	ว่าง
๔	นางสาววิภาวรรณ วรวิสันต์	ร.ป.บ. (การปกครองท้องถิ่น)	๐๘-๒-๐๖-๔๓๐๑-๐๐๗	เจ้านักงานธุรการ	ป.ง.	๐๘-๒-๐๖-๔๓๐๑-๐๐๗	เจ้านักงานธุรการ	ป.ง.	๓๖๖,๐๘๐ (๓๖,๓๕๐ X ๑๒)	-	-	๓๖๖,๐๘๐
		ถูกจ้างประจำ										
๕	นางสาวศิริพร อินทโสมถน	ป.ว.ช.	-	นักการ	-	-	นักการ	-	๖๕๖,๑๒๐ (๒๓,๐๓๐ X ๑๒)	-	-	๖๕๖,๑๒๐
		พนักงานจ้าง										
๖	นางสาวทักษิทร พรหมสิงห์	ศ.ศ.บ. (การพัฒนากุมนคร)	-	ผู้ช่วยเจ้านักงานธุรการ	-	-	ผู้ช่วยเจ้านักงานธุรการ	-	๓๕๐,๘๕๐ (๑๖,๕๓๖ X ๑๒)	-	-	๓๕๐,๘๕๐
๗	นางสาวชลธิชา สุขสันต์	บ.ธ.บ. (การจัดการ)	-	ผู้ช่วยเจ้านักงานธุรการ	-	-	ผู้ช่วยเจ้านักงานธุรการ	-	๓๓๘,๐๐๐ (๑๑,๕๐๐ X ๑๒)	-	-	๓๓๘,๐๐๐
๘	นางสาวพรทิภา สาครรัตน์	ป.ว.ส. บริหารธุรกิจ (การบัญชี)	-	ผู้ช่วยเจ้านักงานธุรการ	-	-	ผู้ช่วยเจ้านักงานธุรการ	-	๓๕๖,๒๕๐ (๑๖,๖๕๐ X ๑๒)	-	-	๓๕๖,๒๕๐
๙	นางสาวศิริวรรณ คุ้มมี	บ.ธ.บ. (คอมพิวเตอร์ธุรกิจ)	-	ผู้ช่วยเจ้านักงานธุรการ	-	-	ผู้ช่วยเจ้านักงานธุรการ	-	๓๔๗,๘๕๐ (๑๖,๓๒๐ X ๑๒)	-	-	๓๔๗,๘๕๐
๑๐	นางสาวทิพย์วรรณ ขอบชื่น	ร.ป.บ. (รัฐศาสตร์)	-	ผู้ช่วยเจ้านักงานธุรการ	-	-	ผู้ช่วยเจ้านักงานธุรการ	-	๓๔๖,๘๐๐ (๑๖,๕๐๐ X ๑๒)	-	-	๓๔๖,๘๐๐
๑๑	นางสาวมะลิวรรณ ขาดศรี	ป.ว.ส. (เทคโนโลยีสารสนเทศ)	-	ผู้ช่วยเจ้านักงานธุรการ	-	-	ผู้ช่วยเจ้านักงานธุรการ	-	๓๔๗,๘๕๐ (๑๖,๓๒๐ X ๑๒)	-	-	๓๔๗,๘๕๐

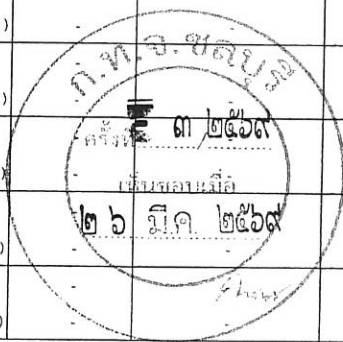

บัญชีแสดงการจัดคนลงสู่ตำแหน่งและการกำหนดเลขที่ตำแหน่งในส่วนราชการ ประจำปีงบประมาณ พ.ศ. ๒๕๖๗ - ๒๕๖๘ (ปรับปรุงครั้งที่ ๓)

กองสาธารณสุขและสิ่งแวดล้อม

ที่	ชื่อ สกุล	คุณวุฒิการศึกษา	กรอบอัตราเก่าดั้งเดิม			กรอบอัตราเก่าตั้งใหม่			เงินเดือน	เงินประจำตำแหน่ง		หมายเหตุ	
			เลขที่ตำแหน่ง	ตำแหน่ง	ระดับ	เลขที่ตำแหน่ง	ตำแหน่ง	ระดับ		เงินประจำตำแหน่ง	เงินค่าตอบแทน/เงินเพิ่มขึ้นๆ		
๑๒							พนักงานขับรถ (ทักษะ)		๒๑๒,๘๐๐ (๑,๕๐๐ X ๑๒)	-	-	กำหนดเพิ่ม	
	ผู้อำนวยการงานสาธารณสุข												
๑๓	นางสาวมยุรฉัตร โพธิ์เจริญโยธิน	ว.ม. (วิศวกรรมสิ่งแวดล้อม)	๐๘-๒-๐๖-๒๑๐๔-๐๐๒	หัวหน้าฝ่ายบริหารงานสาธารณสุข (นักบริหารงานสาธารณสุขและสิ่งแวดล้อม)	ต้น	๐๘-๒-๐๖-๒๑๐๔-๐๐๒	หัวหน้าฝ่ายบริหารงานสาธารณสุข (นักบริหารงานสาธารณสุขและสิ่งแวดล้อม)	ต้น	๕๓๕,๖๘๐ (๔๖,๘๙๐ X ๑๒)	๓๔,๐๐๐ (๑,๕๐๐ X ๑๒)	-	๕๓๒,๖๘๐	
	งานวางแผนสาธารณสุขชุมชน												
๑๔			๐๘-๒-๐๖-๓๖๐๖-๐๐๖	นักวิชาการสุขาภิบาล	ปก./ชก.	๐๘-๒-๐๖-๓๖๐๖-๐๐๖	นักวิชาการสุขาภิบาล	ปก./ชก.	๓๕๕,๒๒๐ (ค่ากลางเงินเดือน)	-	-	-	ว่าง
๑๕			๐๘-๒-๐๖-๔๖๐๑-๐๐๒	เจ้าพนักงานสาธารณสุข	ปง./ชง.	๐๘-๒-๐๖-๔๖๐๑-๐๐๒	เจ้าพนักงานสาธารณสุข	ปง./ชง.	๒๓๗,๙๐๐ (ค่ากลางเงินเดือน)	-	-	-	ว่าง
	งานสุขาภิบาลอนามัยและสิ่งแวดล้อม												
๑๖						๐๘-๒-๐๖-๓๖๐๗-๐๐๑	นักวิชาการสิ่งแวดล้อม	ปก./ชก.	๓๕๕,๓๒๐ (ค่ากลางเงินเดือน)	-	-	-	กำหนดเพิ่ม
	พนักงานจ้าง												
๑๗	นางสาวกวีพร ทาประจักษ์	วท.บ. (วิทยาศาสตร์สิ่งแวดล้อม)		ผู้ช่วยนักวิชาการสุขาภิบาล			ผู้ช่วยนักวิชาการสุขาภิบาล		๓๓๔,๘๐๐ (๒๗,๙๐๐ X ๑๒)	-	-	-	๓๓๔,๘๐๐
๑๘							ผู้ช่วยนักวิชาการสิ่งแวดล้อม		๑๕๐,๐๐๐ (๑๕,๐๐๐ X ๑๒)	-	-	-	กำหนดเพิ่ม
๑๙							ผู้ช่วยเจ้าพนักงานธุรการ		๑๓๘,๐๐๐ (๑๑,๕๐๐ X ๑๒)	-	-	-	กำหนดเพิ่ม
	งานรักษาความสะอาด												
๒๐						๐๘-๒-๐๖-๓๖๐๖-๐๐๑	นักวิชาการสุขาภิบาล	ปก./ชก.	๓๕๕,๓๒๐ (ค่ากลางเงินเดือน)	-	-	-	กำหนดเพิ่ม
๒๑			๐๘-๒-๐๖-๔๖๐๑-๐๐๑	เจ้าพนักงานสาธารณสุข	ปง./ชง.	๐๘-๒-๐๖-๔๖๐๑-๐๐๑	เจ้าพนักงานสาธารณสุข	ปง./ชง.	๒๓๗,๙๐๐ (ค่ากลางเงินเดือน)	-	-	-	ว่าง
๒๒	นายอนันต์ ขุมนานนท์	ปวส. บริหารธุรกิจ (คอมพิวเตอร์ธุรกิจ)	๐๘-๒-๐๖-๔๖๐๔-๐๐๔	เจ้าพนักงานจัดเก็บรายได้	ชง.	๐๘-๒-๐๖-๔๖๐๔-๐๐๔	เจ้าพนักงานจัดเก็บรายได้	ชง.	๒๓๐,๕๐๐ (๑๙,๒๐๐ X ๑๒)	-	-	-	๒๓๐,๕๐๐



บัญชีแสดงการจัดคนลงสู่ตำแหน่งและการกำหนดเลขที่ตำแหน่งในส่วนราชการ ประจำปีงบประมาณ พ.ศ. ๒๕๖๗ - ๒๕๖๘ (ปรับปรุงครั้งที่ ๓)

กองสาธารณสุขและสิ่งแวดล้อม

ที่	ชื่อ-สกุล	คุณวุฒิการศึกษา	กรอบอัตราเก่าเดิม			กรอบอัตราค่าตั้งใหม่			เงินเดือน	เงินประจำตำแหน่ง		หมายเหตุ
			เลขที่ตำแหน่ง	ตำแหน่ง	ระดับ	เลขที่ตำแหน่ง	ตำแหน่ง	ระดับ		เงินประจำตำแหน่ง	เงินค่าตอบแทน/เงินพิเศษอื่นๆ	
	พนักงานจ้าง											
๒๓	นางสาวอารรัตน์ เหมาะคร	ว.บ. (อนามัยสิ่งแวดล้อม)	-	ผู้ช่วยนักวิชาการสุขาภิบาล	-	-	ผู้ช่วยนักวิชาการสุขาภิบาล	-	๓๘๘,๐๐๐ (๓๘,๘๐๐ X ๑๒)	-	-	๓๘๘,๐๐๐
๒๔	นางสุนิศา กลิ่นสุคนธ์	บ.บ. (การบัญชี)	-	ผู้ช่วยเจ้าพนักงานจัดเก็บรายได้	-	-	ผู้ช่วยเจ้าพนักงานจัดเก็บรายได้	-	๓๕๖,๘๖๐ (๓๓,๐๘๐ X ๑๒)	-	-	๓๕๖,๘๖๐
๒๕	นางสาวรัตนา มั่นจงดี	ป.ส. บริหารธุรกิจ (การตลาด)	-	ผู้ช่วยเจ้าพนักงานจัดเก็บรายได้	-	-	ผู้ช่วยเจ้าพนักงานจัดเก็บรายได้	-	๓๓๘,๐๐๐ (๓๑,๕๐๐ X ๑๒)	-	-	๓๓๘,๐๐๐
๒๖	นายณัฐดนัย ธงพิเศษพัฒน์	ม.บ	-	พนักงานขับรถยนต์ (ทักษะ)	-	-	พนักงานขับรถยนต์ (ทักษะ)	-	๓๑๖,๒๘๐ (๘,๖๔๐ X ๑๒)	-	-	๓๑๖,๒๘๐
๒๗	นางสาวกัญญา ร่มเกล้า	ป.ส. บริหารธุรกิจ (คอมพิวเตอร์ธุรกิจ)	-	พนักงานขับรถยนต์ (ทักษะ)	-	-	พนักงานขับรถยนต์ (ทักษะ)	-	๓๑๖,๒๘๐ (๘,๖๔๐ X ๑๒)	-	-	๓๑๖,๒๘๐
๒๘	นายธรรม พันธ์ลาภา	ป.บ	-	พนักงานขับเครื่องจักรกลขนาดกลาง (ทักษะ)	-	-	พนักงานขับเครื่องจักรกลขนาดกลาง (ทักษะ)	-	๒๓๘,๓๒๐ (๑๘,๒๒๐ X ๑๒)	-	-	๒๓๘,๓๒๐
๒๙	นายสุวิวัฒน์ ปิณฑชัย	ป.บ	-	พนักงานขับเครื่องจักรกลขนาดกลาง (ทักษะ)	-	-	พนักงานขับเครื่องจักรกลขนาดกลาง (ทักษะ)	-	๒๓๖,๔๔๐ (๑๙,๓๓๐ X ๑๒)	-	-	๒๓๖,๔๔๐
๓๐	นายณัพันธ์ พันธ์สิน	ป.๔	-	พนักงานขับเครื่องจักรกลขนาดหนัก (ทักษะ)	-	-	พนักงานขับเครื่องจักรกลขนาดหนัก (ทักษะ)	-	๓๗๗,๑๖๐ (๓๓,๔๓๐ X ๑๒)	-	-	๓๗๗,๑๖๐
๓๑	นายสุชาติ นุ่มเข้ม	ป.บ	-	พนักงานขับเครื่องจักรกลขนาดหนัก (ทักษะ)	-	-	พนักงานขับเครื่องจักรกลขนาดหนัก (ทักษะ)	-	๓๓๐,๘๔๐ (๒๗,๕๗๐ X ๑๒)	-	-	๓๓๐,๘๔๐
๓๒	นางบังเอิญ นิยมนิยม	ป.๔	-	พนักงานขับเครื่องจักรกลขนาดหนัก (ทักษะ)	-	-	พนักงานขับเครื่องจักรกลขนาดหนัก (ทักษะ)	-	๒๘๘,๒๔๐ (๒๔,๐๒๐ X ๑๒)	-	-	๒๘๘,๒๔๐
๓๓	นายสมเกียรติ ทองสุข	ป.บ	-	พนักงานขับเครื่องจักรกลขนาดหนัก (ทักษะ)	-	-	พนักงานขับเครื่องจักรกลขนาดหนัก (ทักษะ)	-	๓๓๓,๐๐๐ (๒๘,๒๕๐ X ๑๒)	-	-	๓๓๓,๐๐๐
๓๔	นางสาวสายรุ้ง สุขสันต์	ม.๓	-	ช่างปูน (ทักษะ)	-	-	ช่างปูน (ทักษะ)	-	๑๘๖,๕๒๐ (๑๕,๕๔๐ X ๑๒)	-	-	๑๘๖,๕๒๐
๓๕	นางวัจรี สุขสันต์	ป.บ	-	ช่างปูน (ทักษะ)	-	-	ช่างปูน (ทักษะ)	-	๑๘๘,๕๖๐ (๑๕,๘๘๐ X ๑๒)	-	-	๑๘๘,๕๖๐



บัญชีแสดงการจัดคนงูตำแหน่งและการกำหนดเลขที่ตำแหน่งในส่วนราชการ ประจำปีงบประมาณ พ.ศ. ๒๕๖๗ - ๒๕๖๘ (ปรับปรุงครั้งที่ ๓)

กองสาธารณสุขและสิ่งแวดล้อม

ที่	ชื่อ-สกุล	คุณวุฒิการศึกษา	กรอบอัตราค่าจ้างเดิม			กรอบอัตราค่าจ้างใหม่			เงินเดือน	เงินประจำตำแหน่ง		หมายเหตุ
			เลขที่ตำแหน่ง	ตำแหน่ง	ระดับ	เลขที่ตำแหน่ง	ตำแหน่ง	ระดับ		เงินประจำตำแหน่ง	เงินค่าตอบแทน/เงินเพิ่มอื่นๆ	
๓๖	นายณรงค์ จันทร์เขย	ป.๔	-	คนงานประจำรถขยะ (ทักษะ)	-	-	คนงานประจำรถขยะ (ทักษะ)	-	๓๓๗,๖๕๐ (๓๓,๕๗๐ X ๑๒)	-	-	๓๓๗,๖๕๐
๓๗	นางสาวจเร สุดประเสริฐ	ม.๖	-	คนงานประจำรถขยะ (ทักษะ)	-	-	คนงานประจำรถขยะ (ทักษะ)	-	๓๑๖,๘๐๐ (๙,๕๐๐ X ๑๒)	-	-	๓๑๖,๘๐๐
๓๘	นางสาวสุวิทย์ สุขสันต์	-	-	คนงานประจำรถขยะ (ทักษะ)	-	-	คนงานประจำรถขยะ (ทักษะ)	-	๓๑๖,๘๐๐ (๙,๕๐๐ X ๑๒)	-	-	๓๑๖,๘๐๐
๓๙	นายเนตร ทองเพ็ชร	-	-	คนงานประจำรถขยะ (ทักษะ)	-	-	คนงานประจำรถขยะ (ทักษะ)	-	๓๔๕,๕๖๐ (๒๖,๓๓๐ X ๑๒)	-	-	๓๔๕,๕๖๐
๔๐	นายพายุพิท ชุ่มเย็น	-	-	คนงานประจำรถขยะ (ทักษะ)	-	-	คนงานประจำรถขยะ (ทักษะ)	-	๓๓๕,๘๘๐ (๒๗,๑๕๐ X ๑๒)	-	-	๓๓๕,๘๘๐
๔๑	นายสุบิน เทียนชัย	-	-	คนงานประจำรถขยะ (ทักษะ)	-	-	คนงานประจำรถขยะ (ทักษะ)	-	๓๓๕,๘๘๐ (๒๗,๑๕๐ X ๑๒)	-	-	๓๓๕,๘๘๐
๔๒	นางศิริรัตน์ บุญเข็ม	ป.๖	-	คนงานประจำรถขยะ (ทักษะ)	-	-	คนงานประจำรถขยะ (ทักษะ)	-	๓๓๕,๘๘๐ (๒๗,๑๕๐ X ๑๒)	-	-	๓๓๕,๘๘๐
๔๓	นางประจวบ ขอนทอง	ป.๖	-	คนงานประจำรถขยะ (ทักษะ)	-	-	คนงานประจำรถขยะ (ทักษะ)	-	๓๔๔,๒๕๐ (๒๖,๐๒๐ X ๑๒)	-	-	๓๔๔,๒๕๐
๔๔	นางสาวบุษดี เจริญแพทย์	ม.๓	-	คนงานประจำรถขยะ (ทักษะ)	-	-	คนงานประจำรถขยะ (ทักษะ)	-	๓๓๗,๖๕๐ (๓๓,๕๗๐ X ๑๒)	-	-	๓๓๗,๖๕๐
๔๕	นางสาวอัญญาญ์ จุลวิสิทธิ์	ม.๓	-	คนงานประจำรถขยะ (ทักษะ)	-	-	คนงานประจำรถขยะ (ทักษะ)	-	๓๓๕,๘๘๐ (๒๗,๑๕๐ X ๑๒)	-	-	๓๓๕,๘๘๐
๔๖	นางสาววันเพ็ญ จันทร์เขย	ป.๖	-	คนงานกวาด	-	-	คนงานกวาด	-	๓๐๘,๐๐๐ (๙,๐๐๐ X ๑๒)	-	-	๓๐๘,๐๐๐
๔๗	นางสาวสุภาพ ส่าเกาทอง	ม.๓	-	คนงานกวาด	-	-	คนงานกวาด	-	๓๐๘,๐๐๐ (๙,๐๐๐ X ๑๒)	-	-	๓๐๘,๐๐๐
๔๘	นางสาวพเยาว์ จันทร์กระจำจ	ป.๔	-	คนงานกวาด	-	-	คนงานกวาด	-	๓๐๘,๐๐๐ (๙,๐๐๐ X ๑๒)	-	-	๓๐๘,๐๐๐



บัญชีแสดงการจัดคนลงตำแหน่งและการกำหนดเลขที่ตำแหน่งในส่วนราชการ ประจำปีงบประมาณ พ.ศ. ๒๕๖๗ - ๒๕๖๘ (ปรับปรุงครั้งที่ ๓)

กองสาธารณสุขและสิ่งแวดล้อม

ที่	ชื่อ-สกุล	คุณวุฒิการศึกษา	กรอบอัตราค่าจ้างเดิม			กรอบอัตราค่าจ้างใหม่			เงินเดือน	เงินประจำตำแหน่ง		หมายเหตุ
			เลขที่ตำแหน่ง	ตำแหน่ง	ระดับ	เลขที่ตำแหน่ง	ตำแหน่ง	ระดับ		เงินประจำตำแหน่ง	เงินค่าตอบแทน/เงินอื่นๆ	
๔๙	นางอโนมา เจริญสุข	ม.๓	-	คนงานกวาด	-	-	คนงานกวาด	-	๓๐๘,๐๐๐ (๙,๐๐๐ X ๓๒)	-	-	๓๐๘,๐๐๐
๕๐	นางสุธธ คล้ายสุวรรณ	-	-	คนงานกวาด	-	-	คนงานกวาด	-	๓๐๘,๐๐๐ (๙,๐๐๐ X ๓๒)	-	-	๓๐๘,๐๐๐
๕๑	นายอุทัย ฉาศศรี	ม.๓	-	คนงานกวาด	-	-	คนงานกวาด	-	๓๐๘,๐๐๐ (๙,๐๐๐ X ๓๒)	-	-	๓๐๘,๐๐๐
๕๒	นางสาวณัฐศิกานต์ แซ่ลิ้น	-	-	คนงานกวาด	-	-	คนงานกวาด	-	๓๐๘,๐๐๐ (๙,๐๐๐ X ๓๒)	-	-	๓๐๘,๐๐๐
๕๓	นางสาวประชนอม พงษ์	ป.๕	-	คนงานกวาด	-	-	คนงานกวาด	-	๓๐๘,๐๐๐ (๙,๐๐๐ X ๓๒)	-	-	๓๐๘,๐๐๐
๕๔	-	-	-	คนงานกวาด	-	-	คนงานกวาด	-	๓๐๘,๐๐๐ (๙,๐๐๐ X ๓๒)	-	-	ว่าง
๕๕	-	-	-	คนงานกวาด	-	-	คนงานกวาด	-	๓๐๘,๐๐๐ (๙,๐๐๐ X ๓๒)	-	-	ว่าง
๕๖	นางสาวจวีพร พรหมสวัสดิ์	-	-	คนงานกวาด	-	-	คนงานกวาด	-	๓๐๘,๐๐๐ (๙,๐๐๐ X ๓๒)	-	-	๓๐๘,๐๐๐
๕๗	นางนงนุช จันทร์กระจ่าง	-	-	คนงานกวาด	-	-	คนงานกวาด	-	๓๐๘,๐๐๐ (๙,๐๐๐ X ๓๒)	-	-	๓๐๘,๐๐๐
๕๘	นางเพ็ญพักตร์ คงปิติ	ปวช.	-	คนงานกวาด	-	-	คนงานกวาด	-	๓๐๘,๐๐๐ (๙,๐๐๐ X ๓๒)	-	-	๓๐๘,๐๐๐
๕๙	นางสาววรรณา เบียงเบีย	-	-	คนงานกวาด	-	-	คนงานกวาด	-	๓๐๘,๐๐๐ (๙,๐๐๐ X ๓๒)	-	-	๓๐๘,๐๐๐
๖๐	นางสอง เนียมบ่ม	-	-	คนงานกวาด	-	-	คนงานกวาด	-	๓๐๘,๐๐๐ (๙,๐๐๐ X ๓๒)	-	-	๓๐๘,๐๐๐
๖๑	นางสาววันนิสา จันทร์แดง	วท.บ. (วิทยาศาสตร์การกีฬา)	-	คนงาน	-	-	คนงาน	-	๓๐๘,๐๐๐ (๙,๐๐๐ X ๓๒)	-	-	๓๐๘,๐๐๐
๖๒	นายเกียรติศักดิ์ คำงั่ว	ม.๓	-	คนงาน	-	-	คนงาน	-	๓๐๘,๐๐๐ (๙,๐๐๐ X ๓๒)	-	-	๓๐๘,๐๐๐

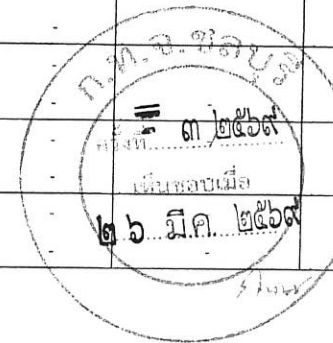

บัญชีแสดงการจัดคนลงสู่ตำแหน่งและการกำหนดเลขที่ตำแหน่งในส่วนราชการ ประจำปีงบประมาณ พ.ศ. ๒๕๖๗ - ๒๕๖๙ (ปรับปรุงครั้งที่ ๓)

กองสาธารณสุขและสิ่งแวดล้อม

ที่	ชื่อ-สกุล	คุณวุฒิการศึกษา	กรอบอัตราเก่าเดิม			กรอบอัตราค่าใหม่			เงินเดือน	เงินประจำตำแหน่ง		หมายเหตุ
			เลขที่ตำแหน่ง	ตำแหน่ง	ระดับ	เลขที่ตำแหน่ง	ตำแหน่ง	ระดับ		เงินประจำตำแหน่ง	เงินค่าตอบแทนเงินเพิ่มอื่นๆ	
๒๓	นายเอกรัตน์ วงษ์เสถียร	ป.ส.	-	คนงาน	-	-	คนงาน	-	๓๐๘,๐๐๐ (๙,๐๐๐ X ๓๒)	-	-	๓๐๘,๐๐๐
๒๔	นางสาวแก้วภา สุประสิทธิ์	-	-	คนงาน	-	-	คนงาน	-	๓๐๘,๐๐๐ (๙,๐๐๐ X ๓๒)	-	-	๓๐๘,๐๐๐
๒๕	-	-	-	คนงาน	-	-	คนงาน	-	๓๐๘,๐๐๐ (๙,๐๐๐ X ๓๒)	-	-	ว่าง
๒๖	นางสาวพยุง อาจณรงค์	-	-	คนงาน	-	-	คนงาน	-	๓๐๘,๐๐๐ (๙,๐๐๐ X ๓๒)	-	-	๓๐๘,๐๐๐
๒๗	-	-	-	คนงาน	-	-	คนงาน	-	๓๐๘,๐๐๐ (๙,๐๐๐ X ๓๒)	-	-	ว่าง
๒๘	นางสาววิวิสา จันทร์เจ็ย	ป.๖	-	คนงาน	-	-	คนงาน	-	๓๐๘,๐๐๐ (๙,๐๐๐ X ๓๒)	-	-	๓๐๘,๐๐๐
๒๙	-	-	-	คนงาน	-	-	คนงาน	-	๓๐๘,๐๐๐ (๙,๐๐๐ X ๓๒)	-	-	ว่าง
๓๐	นางสาวอัมพรวัน พันธุ์สิน	ม.๓	-	คนงาน	-	-	คนงาน	-	๓๐๘,๐๐๐ (๙,๐๐๐ X ๓๒)	-	-	๓๐๘,๐๐๐
๓๑	นางสาวอิสราภรณ์ ไธแสง	ป.๖	-	คนงาน	-	-	คนงาน	-	๓๐๘,๐๐๐ (๙,๐๐๐ X ๓๒)	-	-	๓๐๘,๐๐๐
๓๒	นางวิรัตน์ จันแดง	ม.๖	-	คนงาน	-	-	คนงาน	-	๓๐๘,๐๐๐ (๙,๐๐๐ X ๓๒)	-	-	๓๐๘,๐๐๐
๓๓	นางสาวเพ็ญฟ้า เนียมนิม	-	-	คนงาน	-	-	คนงาน	-	๓๐๘,๐๐๐ (๙,๐๐๐ X ๓๒)	-	-	๓๐๘,๐๐๐
๓๔	นางสาวจันทร์จิรา ทองระอา	ป.ว. พณิชยการ (การตลาด)	-	คนงาน	-	-	คนงาน	-	๓๐๘,๐๐๐ (๙,๐๐๐ X ๓๒)	-	-	๓๐๘,๐๐๐
๓๕	นายสมศักดิ์ จันแดง	ป.๖	-	คนงาน	-	-	คนงาน	-	๓๐๘,๐๐๐ (๙,๐๐๐ X ๓๒)	-	-	๓๐๘,๐๐๐
๓๖	นางสาวรัตติลา ตั้งเขาทอง	ม.๓	-	คนงาน	-	-	คนงาน	-	๓๐๘,๐๐๐ (๙,๐๐๐ X ๓๒)	-	-	๓๐๘,๐๐๐

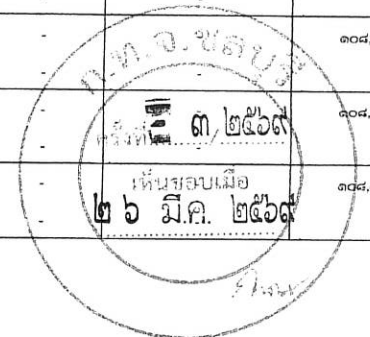

บัญชีแสดงการจัดคนลงตำแหน่งและการกำหนดเลขที่ตำแหน่งในส่วนราชการ ประจำปีงบประมาณ พ.ศ. ๒๕๖๗ - ๒๕๖๙ (ปรับปรุงครั้งที่ ๓)

กองการารณสุขและสิ่งแวดล้อม

ที่	ชื่อ-สกุล	คุณวุฒิการศึกษา	กรอบอัตราค่าเดิม			กรอบอัตราค่าใหม่			เงินเดือน	เงินประจำตำแหน่ง		หมายเหตุ
			เลขที่ตำแหน่ง	ตำแหน่ง	ระดับ	เลขที่ตำแหน่ง	ตำแหน่ง	ระดับ		เงินประจำตำแหน่ง	เงินค่าตอบแทน/เงินอื่นๆ	
๓๗	นายไพโรจน์ อร่ามวงษ์	-	-	คนงาน	-	-	คนงาน	-	๓๐๘,๐๐๐ (๙,๐๐๐ X ๓๒)	-	-	๓๐๘,๐๐๐
๓๘	นายวสันต์ ผันกรบุรี	ม.๓	-	คนงาน	-	-	คนงาน	-	๓๐๘,๐๐๐ (๙,๐๐๐ X ๓๒)	-	-	๓๐๘,๐๐๐
๓๙	นายวาทีชัย จันทร์เขย	-	-	คนงาน	-	-	คนงาน	-	๓๐๘,๐๐๐ (๙,๐๐๐ X ๓๒)	-	-	๓๐๘,๐๐๐
๔๐	นายมนตรี สว่างงาม	ม.๓	-	คนงาน	-	-	คนงาน	-	๓๐๘,๐๐๐ (๙,๐๐๐ X ๓๒)	-	-	๓๐๘,๐๐๐
๔๑	นายสามารถ อร่ามวงษ์	-	-	คนงาน	-	-	คนงาน	-	๓๐๘,๐๐๐ (๙,๐๐๐ X ๓๒)	-	-	๓๐๘,๐๐๐
๔๒	นายเรืองวิทย์ ภูศรี	ปวช. ช่างอุตสาหกรรม (ช่างยนต์)	-	คนงาน	-	-	คนงาน	-	๓๐๘,๐๐๐ (๙,๐๐๐ X ๓๒)	-	-	๓๐๘,๐๐๐
๔๓	นายณัชพล แก้วมาทรัพย์	ม.๓	-	คนงาน	-	-	คนงาน	-	๓๐๘,๐๐๐ (๙,๐๐๐ X ๓๒)	-	-	๓๐๘,๐๐๐
๔๔	นางสาวปาดิสร่า สร้อยศิริ	ปวช. พาณิชยกรรม (พาณิชยการ)	-	คนงาน	-	-	คนงาน	-	๓๐๘,๐๐๐ (๙,๐๐๐ X ๓๒)	-	-	๓๐๘,๐๐๐
๔๕	นางสาวเกรียงวิทย์ บารเนนค	ป.๖	-	คนงาน	-	-	คนงาน	-	๓๐๘,๐๐๐ (๙,๐๐๐ X ๓๒)	-	-	๓๐๘,๐๐๐
๔๖	นางสาวศศิมา ชินอารมณ์	ม.๖	-	คนงาน	-	-	คนงาน	-	๓๐๘,๐๐๐ (๙,๐๐๐ X ๓๒)	-	-	๓๐๘,๐๐๐
๔๗	นายวัลลภ เพิ่มทรัพย์	ม.๖	-	คนงาน	-	-	คนงาน	-	๓๐๘,๐๐๐ (๙,๐๐๐ X ๓๒)	-	-	๓๐๘,๐๐๐
๔๘	นางสาววรรณดี ทิศนา	ป.๖	-	คนงาน	-	-	คนงาน	-	๓๐๘,๐๐๐ (๙,๐๐๐ X ๓๒)	-	-	๓๐๘,๐๐๐
๔๙	นางสาววิภา เป่าลิ้	-	-	คนงาน	-	-	คนงาน	-	๓๐๘,๐๐๐ (๙,๐๐๐ X ๓๒)	-	-	๓๐๘,๐๐๐
๕๐	นางกัญญ์นิตย์ ชูประสงค์	-	-	คนงาน	-	-	คนงาน	-	๓๐๘,๐๐๐ (๙,๐๐๐ X ๓๒)	-	-	๓๐๘,๐๐๐

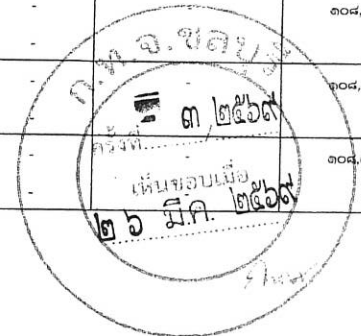

บัญชีแสดงการจัดคนสู่ตำแหน่งและการกำหนดเลขที่ตำแหน่งในส่วนราชการ ประจำปีงบประมาณ พ.ศ. ๒๕๖๗ - ๒๕๖๘ (ปรับปรุงครั้งที่ ๓)

กองสาธารณสุขและสิ่งแวดล้อม

ที่	ชื่อ-สกุล	คุณวุฒิการศึกษา	กรอบอัตราค่าเดิม			กรอบอัตราค่าใหม่			เงินเดือน	เงินประจำตำแหน่ง		หมายเหตุ
			เลขที่ตำแหน่ง	ตำแหน่ง	ระดับ	เลขที่ตำแหน่ง	ตำแหน่ง	ระดับ		เงินประจำตำแหน่ง	เงินค่าตอบแทน/เงินเพิ่มอื่นๆ	
๙๑	นางสาวบุญญาภา กลุณวรรณ์	-	-	คนงาน	-	-	คนงาน	-	๓๐๘,๐๐๐ (๙,๐๐๐ X ๓๒)	-	-	๓๐๘,๐๐๐
๙๒	นางสาวประภาศิริ เมืองราช	-	-	คนงาน	-	-	คนงาน	-	๓๐๘,๐๐๐ (๙,๐๐๐ X ๓๒)	-	-	๓๐๘,๐๐๐
๙๓	นางสาวน้ำฝน จันทร์เขย	ป.๖	-	คนงาน	-	-	คนงาน	-	๓๐๘,๐๐๐ (๙,๐๐๐ X ๓๒)	-	-	๓๐๘,๐๐๐
๙๔	นางสาวน้ำทิพย์ ทัดนา	ป.๖	-	คนงาน	-	-	คนงาน	-	๓๐๘,๐๐๐ (๙,๐๐๐ X ๓๒)	-	-	๓๐๘,๐๐๐
๙๕	นางสาววรรณกร ทิพนเสมอ	-	-	คนงาน	-	-	คนงาน	-	๓๐๘,๐๐๐ (๙,๐๐๐ X ๓๒)	-	-	๓๐๘,๐๐๐
๙๖	นางสาวปรานี ชุ่มเย็น	ม.๓	-	คนงาน	-	-	คนงาน	-	๓๐๘,๐๐๐ (๙,๐๐๐ X ๓๒)	-	-	๓๐๘,๐๐๐
๙๗	นางสาวภัทรชกรธรณ์ วัชกิจิ์	ม.๖	-	คนงาน	-	-	คนงาน	-	๓๐๘,๐๐๐ (๙,๐๐๐ X ๓๒)	-	-	๓๐๘,๐๐๐
๙๘	นางอ้อย เทียนชัย	ป.๖	-	คนงาน	-	-	คนงาน	-	๓๐๘,๐๐๐ (๙,๐๐๐ X ๓๒)	-	-	๓๐๘,๐๐๐
๙๙	นางสาวภิรมา คากรี	ป.๖	-	คนงาน	-	-	คนงาน	-	๓๐๘,๐๐๐ (๙,๐๐๐ X ๓๒)	-	-	๓๐๘,๐๐๐
๑๐๐	นางสาวนันท์ ปิ่นน้อย	-	-	คนงาน	-	-	คนงาน	-	๓๐๘,๐๐๐ (๙,๐๐๐ X ๓๒)	-	-	๓๐๘,๐๐๐
๑๐๑	นายรุ่งโรจน์ อ่อนบัวขาว	ม.๓	-	คนงาน	-	-	คนงาน	-	๓๐๘,๐๐๐ (๙,๐๐๐ X ๓๒)	-	-	๓๐๘,๐๐๐
๑๐๒	-	-	-	คนงาน	-	-	คนงาน	-	๓๐๘,๐๐๐ (๙,๐๐๐ X ๓๒)	-	-	ว่าง
๑๐๓	นางสาวจิตต์ญาษ ธรรมงเธอ	ร.บ. (การบริหารท้องถิ่น)	-	คนงาน	-	-	คนงาน	-	๓๐๘,๐๐๐ (๙,๐๐๐ X ๓๒)	-	-	๓๐๘,๐๐๐



บัญชีแสดงการจัดคนลงตำแหน่งและการกำหนดเลขที่ตำแหน่งในส่วนราชการ ประจำปีงบประมาณ พ.ศ. ๒๕๖๗ - ๒๕๖๙ (ปรับปรุงครั้งที่ ๓)

กองสาธารณสุขและสิ่งแวดล้อม

ที่	ชื่อ-สกุล	คุณวุฒิการศึกษา	กรอบอัตรากำลังเดิม			กรอบอัตรากำลังใหม่			เงินเดือน	เงินประจำตำแหน่ง		หมายเหตุ
			เลขที่ตำแหน่ง	ตำแหน่ง	ระดับ	เลขที่ตำแหน่ง	ตำแหน่ง	ระดับ		เงินประจำตำแหน่ง	เงินค่าตอบแทน/เงินเพิ่มอื่นๆ	
๑๐๔	-	-	-	คนงาน	-	-	คนงาน	-	๓๐๘,๐๐๐ (๙,๐๐๐ X ๓๒)	-	-	ว่าง
๑๐๕	นางสาวศิริรัตน์ ไหม้แดง	ม.๖	-	คนงาน	-	-	คนงาน	-	๓๐๘,๐๐๐ (๙,๐๐๐ X ๓๒)	-	-	๓๐๘,๐๐๐
๑๐๖	นางสาววรรณภา ยะสะวูมิ	ม.๓	-	คนงาน	-	-	คนงาน	-	๓๐๘,๐๐๐ (๙,๐๐๐ X ๓๒)	-	-	๓๐๘,๐๐๐
๑๐๗	นางสาวปราณีศา วรจิษฐ์	ศศ.บ. (การพัฒนารัฐบาล)	-	คนงาน	-	-	คนงาน	-	๓๐๘,๐๐๐ (๙,๐๐๐ X ๓๒)	-	-	๓๐๘,๐๐๐
๑๐๘	-	-	-	คนงาน	-	-	คนงาน	-	๓๐๘,๐๐๐ (๙,๐๐๐ X ๓๒)	-	-	ว่าง
ฝ่ายบริหารสาธารณสุข												
๑๐๙	อยู่ระหว่างการดำเนินการสรรหาของ ก.ท.	-	๐๘-๒-๐๖-๒๑๐๔-๐๐๓	หัวหน้าฝ่ายบริการสาธารณสุข (นักบริหารงานสาธารณสุขและสิ่งแวดล้อม)	ต้น	๐๘-๒-๐๖-๒๑๐๔-๐๐๓	หัวหน้าฝ่ายบริการสาธารณสุข (นักบริหารงานสาธารณสุขและสิ่งแวดล้อม)	ต้น	๓๙๓,๖๐๐ (ค่ากลางเงินเดือน)	๓๘,๐๐๐ (๓,๕๐๐ X ๓๒)	-	อยู่ระหว่างการดำเนินการสรรหาของ ก.ท.
งานป้องกันและควบคุมโรค												
๑๑๐	นางสาวหทัยรัตน์ ตติยานนท์	วท.บ. (สูงศึกษาและพฤติกรรมสุขภาพ)	๐๘-๒-๐๖-๓๖๐๑-๐๐๓	นักวิชาการสาธารณสุข	ปก.	๐๘-๒-๐๖-๓๖๐๑-๐๐๓	นักวิชาการสาธารณสุข	ปก.	๒๘๔,๕๖๐ (๒๓,๗๓๐ X ๓๒)	-	-	๒๘๔,๕๖๐
๑๑๑	เรือตรีหญิงธัญญา รุ่งเจริญ	พย.บ.	๐๘-๒-๐๖-๓๖๐๒-๐๐๔	พยาบาลวิชาชีพ	ชพ.	๐๘-๒-๐๖-๓๖๐๒-๐๐๔	พยาบาลวิชาชีพ	ชพ.	๕๕๘,๗๖๐ (๔๖,๕๖๐ X ๓๒)	๖๗,๒๐๐ (๕,๖๐๐ X ๓๒)	๖๗,๒๐๐ (๕,๖๐๐ X ๓๒)	๖๙๓,๑๖๐
๑๑๒	-	-	-	-	-	๐๘-๒-๐๖-๓๖๓๗-๐๐๓	นักสาธารณสุข	ปก./ชก.	๓๕๕,๓๒๐ (ค่ากลางเงินเดือน)	-	-	กำหนดเพิ่ม
พนักงานจ้าง												
๑๑๓	-	-	-	-	-	-	คนงาน	-	๓๐๘,๐๐๐ (๙,๖๐๐ X ๓๒)	-	-	กำหนดเพิ่ม
๑๑๔	-	-	-	-	-	-	คนงาน	-	๓๐๘,๐๐๐ (๙,๖๐๐ X ๓๒)	-	-	กำหนดเพิ่ม
งานส่งเสริมสุขภาพ												
๑๑๕	นายบูรณวิชัย วรสิทธิ์	ส.บ.	๐๘-๒-๐๖-๓๖๐๓-๐๐๖	นักวิชาการสาธารณสุข	ปก.	๐๘-๒-๐๖-๓๖๐๓-๐๐๖	นักวิชาการสาธารณสุข	ปก.	๒๘๗,๐๘๐ (๒๔,๐๙๐ X ๓๒)	-	-	๒๘๗,๐๘๐



บัญชีแสดงการจัดคนลงตำแหน่งและการกำหนดเลขที่ตำแหน่งในส่วนราชการ ประจำปีงบประมาณ พ.ศ. ๒๕๖๗ - ๒๕๖๙ (ปรับปรุงครั้งที่ ๓)

กองสาธารณสุขและสิ่งแวดล้อม

ที่	ชื่อ-สกุล	คุณวุฒิการศึกษา	กรอบอัตราเก่าเดิม			กรอบอัตราค่าจ้างใหม่			เงินเดือน	เงินประจำตำแหน่ง		หมายเหตุ
			เลขที่ตำแหน่ง	ตำแหน่ง	ระดับ	เลขที่ตำแหน่ง	ตำแหน่ง	ระดับ		เงินประจำตำแหน่ง	เงินค่าตอบแทน/เงินพิเศษอื่นๆ	
๓๑๖	นางสรสวย นิรันรัตน์	พย.ม.	๐๘-๒-๐๖-๓๖๐๒-๐๐๑	พยาบาลวิชาชีพ	ชก.	๐๘-๒-๐๖-๓๖๐๒-๐๐๑	พยาบาลวิชาชีพ	ชก.	๔๕๕,๕๒๐ (๓๗,๙๖๐ X ๑๒)	๔๒,๐๐๐ (๓,๕๐๐ X ๑๒)	-	๔๙๗,๕๒๐
๓๑๗	-	-	๐๘-๒-๐๖-๓๖๐๒-๐๐๒	พยาบาลวิชาชีพ	ปก./ชก.	๐๘-๒-๐๖-๓๖๐๒-๐๐๒	พยาบาลวิชาชีพ	ปก./ชก.	๓๕๕,๓๒๐ (ค่ากลางเงินเดือน)	-	-	ว่าง
	พนักงานจ้าง											
๓๑๘	นางสาวจิราภรณ์ อ่ำพล	วท.บ. (ชีววิทยา)	-	ผู้ช่วยนักวิชาการสาธารณสุข	-	-	ผู้ช่วยนักวิชาการสาธารณสุข	-	๓๘๕,๔๐๐ (๓๕,๔๕๐ X ๑๒)	-	-	๓๘๕,๔๐๐
๓๑๙	นายปรม กรสิทธิ์	วท.บ. (วิทยาศาสตร์การออกกำลังกายและการกีฬา)	-	ผู้ช่วยนักวิชาการสาธารณสุข	-	-	ผู้ช่วยนักวิชาการสาธารณสุข	-	๓๘๐,๐๐๐ (๓๕,๐๐๐ X ๑๒)	-	-	๓๘๐,๐๐๐
๓๑๒๐					-	-	คนงาน	-	๓๐๙,๐๐๐ (๒,๖๐๐ X ๑๒)	-	-	กำหนดเพิ่ม
๓๑๒๑					-	-	คนงาน	-	๓๐๙,๐๐๐ (๒,๖๐๐ X ๑๒)	-	-	กำหนดเพิ่ม
	งานสัตว์แพทย์											
๓๒๒	นายณรงค์ฤทธิ์ แสงศิระฤทธิ์	สท.บ.	๐๘-๒-๐๖-๓๖๓๔-๐๐๑	นายสัตวแพทย์	ชก.	๐๘-๒-๐๖-๓๖๓๔-๐๐๑	นายสัตวแพทย์	ชก.	๔๙๓,๑๒๐ (๔๐,๒๖๐ X ๑๒)	๔๒,๐๐๐ (๓,๕๐๐ X ๑๒)	-	๕๓๕,๑๒๐
	พนักงานจ้าง											
๓๒๓				ผู้ช่วยนายสัตวแพทย์	-	-	ผู้ช่วยนายสัตวแพทย์	-	๓๘๐,๐๐๐ (๓๕,๐๐๐ X ๑๒)	-	-	ว่าง
๓๒๔	นางสาวญาณุภัทร์ อินทร์	ปวส. เกษตรกรรม (สัตวศาสตร์)	-	ผู้ช่วยเจ้าพนักงานสัตวบาล	-	-	ผู้ช่วยเจ้าพนักงานสัตวบาล	-	๓๔๔,๙๖๐ (๒๖,๐๘๐ X ๑๒)	-	-	๓๔๔,๙๖๐
๓๒๔๕					-	-	คนงาน	-	๓๐๙,๐๐๐ (๒,๖๐๐ X ๑๒)	-	-	กำหนดเพิ่ม
๓๒๔๖					-	-	คนงาน	-	๓๐๙,๐๐๐ (๒,๖๐๐ X ๑๒)	-	-	กำหนดเพิ่ม

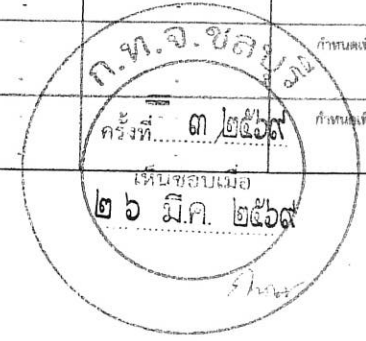

บัญชีแสดงการจัดคนลงสู่ตำแหน่งและการกำหนดเลขที่ตำแหน่งในส่วนราชการ ประจำปีงบประมาณ พ.ศ. ๒๕๖๗ - ๒๕๖๙ (ปรับปรุงครั้งที่ ๓)

กองยุทธศาสตร์และงบประมาณ

ร.น.	ชื่อ-สกุล	คุณวุฒิการศึกษา	กรอบอัตราเก่าเดิม			กรอบอัตราค่าจ้างใหม่			เงินเดือน	เงินประจำตำแหน่ง		หมายเหตุ
			เลขที่ตำแหน่ง	ตำแหน่ง	ระดับ	เลขที่ตำแหน่ง	ตำแหน่ง	ระดับ		เงินประจำตำแหน่ง	เงินค่าตอบแทน/เงินเพิ่มอื่นๆ	
	กองยุทธศาสตร์และงบประมาณ											
๑	สรรหาเอง	-	๐๘-๒-๐๗-๒๑๐๓-๐๐๗	ผู้อำนวยการกองยุทธศาสตร์และงบประมาณ (นักบริหารงานทั่วไป)	กลาง	๐๘-๒-๐๗-๒๑๐๓-๐๐๗	ผู้อำนวยการกองยุทธศาสตร์และงบประมาณ (นักบริหารงานทั่วไป)	กลาง	๕๓๘,๒๐๐ (ค่ากลางเงินเดือน)	๖๗,๒๐๐ (๕,๖๐๐ X ๑๒)	๖๗,๒๐๐ (๕,๖๐๐ X ๑๒)	สรรหาเอง
	ผู้ช่วยแผนงานและงบประมาณ											
๒	นางสาววิหคอย เตชอุดม งานบริหารงานทั่วไป	ร.บ.ม. (กลุ่มวิชาการบริหารทั่วไป)	๐๘-๒-๐๗-๒๑๐๓-๐๐๘	หัวหน้าฝ่ายแผนงานและงบประมาณ (นักบริหารงานทั่วไป)	ต้น	๐๘-๒-๐๗-๒๑๐๓-๐๐๘	หัวหน้าฝ่ายแผนงานและงบประมาณ (นักบริหารงานทั่วไป)	ต้น	๔๖๕,๒๔๐ (๓๕,๗๗๐ X ๑๒)	๓๘,๐๐๐ (๓,๕๐๐ X ๑๒)	-	๔๔๗,๒๔๐
๓	นายอนุชา ทวีชัยอำนวย พนักงานจ้าง	บ.บ.บ. (คอมพิวเตอร์ธุรกิจ)	๐๘-๒-๐๗-๓๑๐๓-๐๐๔	นักจัดการงานทั่วไป	ข.ก.	๐๘-๒-๐๗-๓๑๐๓-๐๐๔	นักจัดการงานทั่วไป	ข.ก.	๓๐๕,๖๔๐ (๒๕,๔๗๐ X ๑๒)	-	-	๓๐๕,๖๔๐
๔							ผู้ช่วยนักจัดการงานทั่วไป		๒๘๐,๐๐๐ (๑๕,๖๐๐ X ๑๒)	-	-	การทดแทน
๕							ผู้ช่วยนักจัดการงานทั่วไป		๒๘๐,๐๐๐ (๑๕,๖๐๐ X ๑๒)	-	-	การทดแทน
๖	นางสาวโยนา วงษา	บ.บ.บ. (การบริหารทรัพยากรมนุษย์)	-	ผู้ช่วยเจ้าพนักงานธุรการ	-	-	ผู้ช่วยเจ้าพนักงานธุรการ	-	๓๖๓,๒๘๐ (๓๓,๔๔๐ X ๑๒)	-	-	๓๖๓,๒๘๐
๗				พนักงานขับรถยนต์ (ทักษะ)	-	-	พนักงานขับรถยนต์ (ทักษะ)	-	๓๑๖,๘๐๐ (๒๗,๕๐๐ X ๑๒)	-	-	ว่าง
๘	นางสาวชติชา สวัสดิ์	ร.ป.บ. (การบริหารทั่วไป)	-	คนงาน	-	-	คนงาน	-	๓๐๘,๐๐๐ (๒๗,๐๐๐ X ๑๒)	-	-	๓๐๘,๐๐๐
๙	นางสาวบัวชมพู ทิมไพล	ม.๖	-	คนงาน	-	-	คนงาน	-	๓๐๘,๐๐๐ (๒๗,๐๐๐ X ๑๒)	-	-	๓๐๘,๐๐๐
๑๐	นางสาวพิชญภา เทียมเงิน	ร.ป.บ. (การบริหารท้องถิ่น)	-	คนงาน	-	-	คนงาน	-	๓๐๘,๐๐๐ (๒๗,๐๐๐ X ๑๒)	-	-	๓๐๘,๐๐๐
	งานวิเคราะห์นโยบายและแผน											
๑๑	นางสาวณมล ปัตตี	ร.บ.ม.	๐๘-๒-๐๗-๓๑๐๓-๐๐๓	นักวิเคราะห์นโยบายและแผน	ข.ก.	๐๘-๒-๐๗-๓๑๐๓-๐๐๓	นักวิเคราะห์นโยบายและแผน	ข.ก.	๓๘๗,๓๒๐ (๒๙,๓๑๐ X ๑๒)	-	-	๓๘๗,๓๒๐



บัญชีแสดงการจัดคนลงสู่ตำแหน่งและการกำหนดเลขที่ตำแหน่งในส่วนราชการ ประจำปีงบประมาณ พ.ศ. ๒๕๖๗ - ๒๕๖๘ (ปรับปรุงครั้งที่ ๓)

กองยุทธศาสตร์และงบประมาณ

ที่	ชื่อ-สกุล	คุณวุฒิการศึกษา	กรอบอัตราเก่าเดิม			กรอบอัตราค่าจ้างใหม่			เงินเดือน	เงินประจำตำแหน่ง		หมายเหตุ
			เลขที่ตำแหน่ง	ตำแหน่ง	ระดับ	เลขที่ตำแหน่ง	ตำแหน่ง	ระดับ		เงินประจำตำแหน่ง	เงินค่าตอบแทน/เงินเพิ่มอื่นๆ	
	พนักงานจ้าง											
๑๒	-	-	-	ผู้ช่วยนักวิเคราะห์นโยบายและแผน	-	-	ผู้ช่วยนักวิเคราะห์นโยบายและแผน	-	๓๘๐,๐๐๐ (๓๕,๐๐๐ X ๑๒)	-	-	ว่าง
๑๓	นายเศรษฐี อ่างกระทุ้ม	ศศ.บ. (รัฐศาสตร์)	-	ผู้ช่วยนักวิเคราะห์นโยบายและแผน	-	-	ผู้ช่วยนักวิเคราะห์นโยบายและแผน	-	๒๖๙,๓๖๐ (๒๒,๕๓๐ X ๑๒)	-	-	๒๖๙,๓๖๐
	งานงบประมาณ											
๑๔	นางสาวสุวิทย์ เกษมมาก	บธ.บ. (การบริหารทรัพยากรมนุษย์)	๐๘-๒-๐๗-๓๑๐๓-๐๐๒	นักวิเคราะห์นโยบายและแผน	ชก.	๐๘-๒-๐๗-๓๑๐๓-๐๐๒	นักวิเคราะห์นโยบายและแผน	ชก.	๕๒๒,๖๔๐ (๓๕,๒๒๐ X ๑๒)	-	-	๕๒๒,๖๔๐
	พนักงานจ้าง											
๑๕	นางสาวอรุณี มงคลเล็ก	บธ.บ. (การจัดการโรงแรม)	-	ผู้ช่วยนักวิเคราะห์นโยบายและแผน	-	-	ผู้ช่วยนักวิเคราะห์นโยบายและแผน	-	๓๗๖,๗๒๐ (๓๓,๐๖๐ X ๑๒)	-	-	๓๗๖,๗๒๐
	ฝ่ายบริการและเผยแพร่วิชาการ											
๑๖	สรรหาเอง	-	๐๘-๒-๐๗-๒๑๐๑-๐๐๙	หัวหน้าฝ่ายบริการและเผยแพร่วิชาการ (นักบริหารงานทั่วไป)	ต้น	๐๘-๒-๐๗-๒๑๐๑-๐๐๙	หัวหน้าฝ่ายบริการและเผยแพร่วิชาการ (นักบริหารงานทั่วไป)	ต้น	๓๙๓,๖๐๐ (ค่ากลางเงินเดือน)	๓๕,๐๐๐ (๑,๕๐๐ X ๑๒)	-	สรรหาเอง
	งานบริการและเผยแพร่วิชาการ											
๑๗	(ร้องขอ กส. สอบแข่งขัน)	-	๐๘-๒-๐๗-๓๑๐๖-๐๐๓	นักวิชาการคอมพิวเตอร์	ปจ./ชก.	๐๘-๒-๐๗-๓๑๐๖-๐๐๓	นักวิชาการคอมพิวเตอร์	ปจ./ชก.	๓๕๕,๓๒๐ (ค่ากลางเงินเดือน)	-	-	ว่าง (ร้องขอ กส. สอบแข่งขัน)
๑๘	นายชัยชนะ แดงทองคำ	ศศ.บ. (วิทยาศาสตร์)	๐๘-๒-๐๗-๓๑๐๑-๐๐๓	นักประชาสัมพันธ์	ชก.	๐๘-๒-๐๗-๓๑๐๑-๐๐๓	นักประชาสัมพันธ์	ชก.	๓๐๕,๖๔๐ (๒๕,๔๗๐ X ๑๒)	-	-	๓๐๕,๖๔๐
	พนักงานจ้าง											
๑๙	นายวิรัตน์ เหลืองชม	วท.บ. (เทคโนโลยีดิจิทัล)	-	ผู้ช่วยนักวิชาการคอมพิวเตอร์	-	-	ผู้ช่วยนักวิชาการคอมพิวเตอร์	-	๓๘๐,๐๐๐ (๓๕,๐๐๐ X ๑๒)	-	-	๓๘๐,๐๐๐
๒๐	นางสาวสิริมา ศิลางวีญ	บธ.บ. (การจัดการ)	-	ผู้ช่วยนักประชาสัมพันธ์	-	-	ผู้ช่วยนักประชาสัมพันธ์	-	๓๐๗,๖๘๐ (๒๕,๖๔๐ X ๑๒)	-	-	๓๐๗,๖๘๐
๒๑	นางปณยา กลิ่นวีน	บศ.บ.	-	ผู้ช่วยนักประชาสัมพันธ์	-	-	ผู้ช่วยนักประชาสัมพันธ์	-	๒๒๙,๐๐๐ (๑๘,๒๕๐ X ๑๒)	-	-	๒๒๙,๐๐๐



บัญชีแสดงการจัดคนลงสู่ตำแหน่งและการกำหนดเลขที่ตำแหน่งในส่วนราชการ ประจำปีงบประมาณ พ.ศ. ๒๕๖๗ - ๒๕๖๙ (ปรับปรุงครั้งที่ ๓)

กองการศึกษา

ร.ร.	ชื่อ สกุล	คุณวุฒิการศึกษา	กรอบอัตราเก่าเดิม			กรอบอัตราค่าจ้างใหม่			เงินเดือน	เงินประจำตำแหน่ง		หมายเหตุ
			เลขที่ตำแหน่ง	ตำแหน่ง	ระดับ	เลขที่ตำแหน่ง	ตำแหน่ง	ระดับ		เงินประจำตำแหน่ง	เงินค่าตอบแทน/เงินเพิ่มอื่นๆ	
	กองการศึกษา											
๓	นางสาวปิ่นญา อินทศรี	ก.ม. (การบริหารการศึกษา)	๐๘-๖-๐๘-๖๑๐๗-๐๐๑	ผู้อำนวยการกองการศึกษา (นักบริหารงานการศึกษา)	กลาง	๐๘-๖-๐๘-๖๑๐๗-๐๐๑	ผู้อำนวยการกองการศึกษา (นักบริหารงานการศึกษา)	กลาง	๕๓๙,๖๐๐ (๕๓,๓๐๐ X ๑๒)	๖๗,๖๐๐ (๕,๖๐๐ X ๑๒)	๖๗,๖๐๐ (๕,๖๐๐ X ๑๒)	๖๕๕,๐๐๐
	ฝ่ายบริหารการศึกษา											
๖	อยู่ระหว่างการดำเนินการ สรรหาของ ก.ท.		๐๘-๖-๐๘-๖๑๐๗-๐๐๖	หัวหน้าฝ่ายบริหารการศึกษา (นักบริหารงานการศึกษา)	ต้น	๐๘-๖-๐๘-๖๑๐๗-๐๐๖	หัวหน้าฝ่ายบริหารการศึกษา (นักบริหารงานการศึกษา)	ต้น	๓๓๓,๖๐๐ (ค่ากลางเงินเดือน)	๓๘,๐๐๐ (๓,๕๐๐ X ๑๒)	-	อยู่ระหว่างการดำเนินการ สรรหาของ ก.ท.
	งานบริหารงานทั่วไป											
๓	นางสาวปาริชาติ ธนาวรรณ	ร.ป.บ. (การปกครองท้องถิ่น)	๐๘-๖-๐๘-๕๑๐๑-๐๐๔	เจ้าพนักงานธุรการ	ขง.	๐๘-๖-๐๘-๕๑๐๑-๐๐๔	เจ้าพนักงานธุรการ	ขง.	๔๐๖,๕๔๐ (๓๓,๘๗๐ X ๑๒)	-	-	๔๐๖,๕๔๐
๓	นางสาวสุภาณี สรรพอาษา พนักงานจ้าง	ว.ท.บ. (สถิติ)	๐๘-๖-๐๘-๕๑๐๑-๐๑๐	เจ้าพนักงานธุรการ	ปง.	๐๘-๖-๐๘-๕๑๐๑-๐๑๐	เจ้าพนักงานธุรการ	ปง.	๓๘๘,๖๔๐ (๓๕,๗๒๐ X ๑๒)	-	-	๓๘๘,๖๔๐
๔	นายอินทัย รัศมีสว่าง	น.ศ.บ. (การสื่อสารการตลาด)	-	ผู้ช่วยเจ้าพนักงานธุรการ	-	-	ผู้ช่วยเจ้าพนักงานธุรการ	-	๓๕๙,๖๘๐ (๒๖,๕๕๐ X ๑๒)	-	-	๓๕๙,๖๘๐
๖	นายเมธา ประบุญสุข	ม.๖	-	พนักงานขับรถยนต์ (ทักษะ)	-	-	พนักงานขับรถยนต์ (ทักษะ)	-	๓๙๓,๘๘๐ (๓๕,๕๙๐ X ๑๒)	-	-	๓๙๓,๘๘๐
๗							พนักงานขับรถยนต์		๓๖๘,๐๐๐ (๓๐,๖๖๐ X ๑๒)	-	-	กำหนดเพิ่ม
๘	นายจักรกฤษ แพบักดิน	ศษ.บ. (พลศึกษาและสุขศึกษา)	-	นักการ	-	-	นักการ	-	๓๐๘,๐๐๐ (๒,๐๐๐ X ๑๒)	-	-	๓๐๘,๐๐๐
๙				นักการ			นักการ		๓๐๘,๐๐๐ (๒,๐๐๐ X ๑๒)			ว่าง
๑๐				คนงาน			คนงาน		๓๐๘,๐๐๐ (๒,๐๐๐ X ๑๒)			ว่าง
๑๑	นางสาวเจษฎิรา โชคพระสุน	ม.๓	-	คนงาน	-	-	คนงาน	-	๓๐๘,๐๐๐ (๒,๐๐๐ X ๑๒)	-	-	๓๐๘,๐๐๐
๑๒	นายเจริญชัย นาคชัยวัฒนา	ร.ป.บ. (การปกครองท้องถิ่น)	-	คนงาน	-	-	คนงาน	-	๓๐๘,๐๐๐ (๒,๐๐๐ X ๑๒)	-	-	๓๐๘,๐๐๐
๑๓	นายบัณฑิตย์ อ่างพันหอม	ศศ.บ. (สื่อสารมวลชนทางกีฬา)	-	คนงาน	-	-	คนงาน	-	๓๐๘,๐๐๐ (๒,๐๐๐ X ๑๒)	-	-	๓๐๘,๐๐๐
๑๔	นายเจริญภัทร เกตุวิจิตร	ม.๖	-	คนงาน	-	-	คนงาน	-	๓๐๘,๐๐๐ (๒,๐๐๐ X ๑๒)	-	-	๓๐๘,๐๐๐
๑๕	นางสาวศิริจันทร์ ศรีสวัสดิ์	ม.๖	-	คนงาน	-	-	คนงาน	-	๓๐๘,๐๐๐ (๒,๐๐๐ X ๑๒)	-	-	๓๐๘,๐๐๐

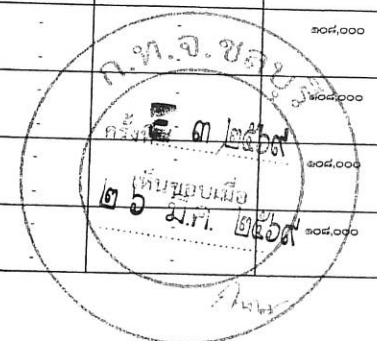

บัญชีแสดงการจัดคนลงตำแหน่งและการกำหนดเลขที่ตำแหน่งในส่วนราชการ ประจำปีงบประมาณ พ.ศ. ๒๕๖๗ - ๒๕๖๘ (ปรับปรุงครั้งที่ ๓)

กองการศึกษา

ที่	ชื่อ-สกุล	คุณวุฒิการศึกษา	กรอบอัตราเก่าดั้งเดิม			กรอบอัตราค่าตั้งใหม่			เงินประจำตำแหน่ง		หมายเหตุ
			เลขที่ตำแหน่ง	ตำแหน่ง	ระดับ	เลขที่ตำแหน่ง	ตำแหน่ง	ระดับ	เงินประจำตำแหน่ง		
									เงินประจำตำแหน่ง	เงินค่าตอบแทน/เงินเพิ่มอื่นๆ	
	นางสมประมาดา										
	พนักงานจ้าง										
๒๖	นางสุจิตา รุ่งรวม	ปวส. (การบัญชี)		ผู้ช่วยเจ้าพนักงานการเงินและบัญชี	-		ผู้ช่วยเจ้าพนักงานการเงินและบัญชี		๒๘๖,๓๖๐ (๒๓,๕๓๐ X ๑๒)	-	๒๘๖,๓๖๐
	งานโรงเรียน										
	พนักงานจ้าง										
๒๗	นางชลกนก บุณเกษมชัย	ศ.บ. (กทธรรมศาสตร์)		ผู้ช่วยนักวิชาการศึกษา	-		ผู้ช่วยนักวิชาการศึกษา		๓๕๓,๙๖๐ (๒๙,๓๓๐ X ๑๒)	-	๓๕๓,๙๖๐
	รวมการศึกษามัธยมศึกษา										
๒๘	นางสาวศุภพร ปิยะนิรันดธา	ร.ป.ม. (กลุ่มวิชาการบริหารทั่วไป)	๐๔-๒-๐๔-๓๘๐๓-๐๐๖	นักวิชาการศึกษา	ป.ก.	๐๔-๒-๐๔-๓๘๐๓-๐๐๖	นักวิชาการศึกษา	ป.ก.	๒๘๙,๐๘๐ (๒๔,๐๙๐ X ๑๒)	-	๒๘๙,๐๘๐
	พนักงานจ้าง										
๒๙	นางสาวรวิดา สว่างอารมณ์	กศ.บ. (เทคโนโลยีการศึกษา)		ผู้ช่วยนักวิชาการศึกษา	-		ผู้ช่วยนักวิชาการศึกษา		๒๓๒,๒๐๐ (๑๙,๓๕๐ X ๑๒)	-	๒๓๒,๒๐๐
	ฝ่ายส่งเสริมการศึกษา ศาสนาและวัฒนธรรม										
๓๐	อยู่ระหว่างการดำเนินการ สรรหาของ ก.ท.		๐๔-๒-๐๔-๒๓๐๗-๐๐๓	หัวหน้าฝ่ายส่งเสริมการศึกษา ศาสนาและวัฒนธรรม (นักบริหารงานการศึกษา)	ต้น	๐๔-๒-๐๔-๒๓๐๗-๐๐๓	หัวหน้าฝ่ายส่งเสริมการศึกษา ศาสนาและวัฒนธรรม (นักบริหารงานการศึกษา)	ต้น	๓๘๓,๖๐๐ (ค่ากลางเงินเดือน)	๓๘,๐๐๐ (๓,๕๐๐ X ๑๒)	อยู่ระหว่างการดำเนินการ สรรหาของ ก.ท.
	งานกิจกรรมเด็กและเยาวชน										
๓๑			๐๔-๒-๐๔-๓๘๐๖-๐๐๓	นักสันตนาการ	ป.ก./ช.ก.	๐๔-๒-๐๔-๓๘๐๖-๐๐๓	นักสันตนาการ	ป.ก./ช.ก.	๓๕๕,๓๖๐ (ค่ากลางเงินเดือน)	-	ว่าง
	งานส่งเสริมประเพณี ศิลปวัฒนธรรม										
	พนักงานจ้าง										
๓๒	นางสาวอัญญาพัทธ์ สุรพันธ์นันทพร	ทล.บ. (เทคโนโลยีการโทรทัศน์และวิทยุกระจายเสียง)		ผู้ช่วยนักวิชาการศึกษา	-		ผู้ช่วยนักวิชาการศึกษา		๓๘๐,๐๐๐ (๓๕,๐๐๐ X ๑๒)	-	๓๘๐,๐๐๐
๓๓	นางสาวอังคณา พิทยวิมลย์	บธ.บ. (การบริหารธุรกิจ)		ผู้ช่วยนักวิชาการวัฒนธรรม	-		ผู้ช่วยนักวิชาการวัฒนธรรม		๓๒๗,๕๘๐ (๒๗,๒๙๐ X ๑๒)	-	๓๒๗,๕๘๐
	งานห้องสมุด พิพิธภัณฑ์และเครือข่ายทางการศึกษา										
๓๔	นางสาวสิริมาญ ยอดเพชร	ศศ.บ. (รัฐประศาสนศาสตร์)	๐๔-๒-๐๔-๓๘๐๓-๐๐๓	นักวิชาการศึกษา	ป.ก.	๐๔-๒-๐๔-๓๘๐๓-๐๐๓	นักวิชาการศึกษา	ป.ก.	๒๖๖,๓๖๐ (๒๒,๒๐๐ X ๑๒)	-	๒๖๖,๓๖๐
๓๕						๐๔-๒-๐๔-๓๘๐๓-๐๐๓	นักวิชาการศึกษา	ป.ก./ช.ก.	๓๕๕,๓๖๐ (ค่ากลางเงินเดือน)	-	กำลังดำเนินการ



บัญชีแสดงการจัดคนลงตำแหน่งและการกำหนดเลขที่ตำแหน่งในส่วนราชการ ประจำปีงบประมาณ พ.ศ. ๒๕๖๗ - ๒๕๖๙ (ปรับปรุงครั้งที่ ๓)

กองการศึกษา

ที่	ชื่อ-สกุล	คุณวุฒิการศึกษา	กรอบอัตราเก่าดั้งเดิม			กรอบอัตราค่าจ้างใหม่			เงินเดือน	เงินประจำตำแหน่ง		หมายเหตุ
			เลขที่ตำแหน่ง	ตำแหน่ง	ระดับ	เลขที่ตำแหน่ง	ตำแหน่ง	ระดับ		เงินประจำตำแหน่ง	เงินค่าตอบแทน/เงินเพิ่มอื่นๆ	
๒๕	งานกีฬาและนันทนาการ											
						๐๘-๒-๐๘-๒๑๐๖-๐๑๒	นักสันทนาการ	ป.๖/๕	๑๕๕,๓๒๖ (๓๖๕๖๖ X ๑๒)			ค่าตอบแทน
๒๖	พนักงานจ้าง											
				ผู้ช่วยนักสันทนาการ			ผู้ช่วยนักสันทนาการ		๑๘๐,๐๐๐ (๑๕,๐๐๐ X ๑๒)			ว่าง
							คนงาน		๑๖๕,๐๐๐ (๑๓,๐๐๐ X ๑๒)			ค่าตอบแทน
							คนงาน		๑๐๕,๐๐๐ (๘,๐๐๐ X ๑๓)			ค่าตอบแทน
	ศูนย์พัฒนาเด็กเล็กเทศบาลเมืองสว่างศิลา ๒เฉลิมพระเกียรติ											
๓๐				ผู้อำนวยการศูนย์พัฒนาเด็กเล็ก			ผู้อำนวยการศูนย์พัฒนาเด็กเล็ก					"การสรรหาตำแหน่งดังกล่าวให้กระทำไม่ได้ก็ต่อเมื่อได้รับแจ้งการจัดสรรงบประมาณจากสำนักงานประมาณแล้ว"
๓๓	นางสาวพจนีย์ สังข์ศรีวิรินทร์	ค.บ. (การประถมศึกษา)	๐๘-๒-๐๘-๒-๐๐๒๒๗	ครู	(คศ.๓)	๐๘-๒-๐๘-๒-๐๐๒๒๗	ครู					เงินอุดหนุน
๓๒			๐๘-๒-๐๘-๒-๐๐๒๒๘	ครู	(คศ.๓)	๐๘-๒-๐๘-๒-๐๐๒๒๘	ครูผู้ช่วย					ปรับอัตราตำแหน่งจาก ครู ย้ายเป็น คศ.๓ เป็น ครูผู้ช่วย เงินอุดหนุน
๓๓			๐๘-๒-๐๘-๒-๐๐๒๒๘	ครู	(คศ.๓)	๐๘-๒-๐๘-๒-๐๐๒๒๘	ครูผู้ช่วย					ปรับอัตราตำแหน่งจาก ครู ย้ายเป็น คศ.๓ เป็น ครูผู้ช่วย เงินอุดหนุน
๓๔	นางนิศาชล ภิรมย์กิจ	ค.บ. (การศึกษาปฐมวัย)	๐๘-๒-๐๘-๒-๐๐๒๒๐	ครู	(คศ.๓)	๐๘-๒-๐๘-๒-๐๐๒๒๐	ครู					เงินอุดหนุน
๓๕			๐๘-๒-๐๘-๒-๐๐๒๒๓	ครู	(คศ.๓)	๐๘-๒-๐๘-๒-๐๐๒๒๓	ครู					ว่าง
๓๖	นางมาลัย ทองเทศ	ค.บ. (การศึกษาปฐมวัย)	๐๘-๒-๐๘-๒-๐๐๒๒๖	ครู	(คศ.๓)	๐๘-๒-๐๘-๒-๐๐๒๒๖	ครู					เงินอุดหนุน



บัญชีแสดงการจัดคนลงสู่ตำแหน่งและการกำหนดเลขที่ตำแหน่งในส่วนราชการ ประจำปีงบประมาณ พ.ศ. ๒๕๖๗ - ๒๕๖๘ (ปรับปรุงครั้งที่ ๑)

กองการศึกษา

ที่	ชื่อ-สกุล	คุณวุฒิการศึกษา	กรอบอัตราจ้างเดิม			กรอบอัตราจ้างใหม่			เงินเดือน	เงินประจำตำแหน่ง		หมายเหตุ
			เลขที่ตำแหน่ง	ตำแหน่ง	ระดับ	เลขที่ตำแหน่ง	ตำแหน่ง	ระดับ		เงินประจำตำแหน่ง	เงินค่าตอบแทน/เงินพิเศษอื่นๆ	
	พนักงานจ้าง											
๓๗	นางสาวพิมพ์กัญญา มีระสิงห์	กศ.บ. (การศึกษาปฐมวัย)	-	ผู้ช่วยครูผู้ช่วย	-	-	ผู้ช่วยครูผู้ช่วย	๒๑๔,๘๐๐ (๑๗,๘๐๐ X ๑๒)	-	-	-	๒๑๔,๘๐๐
๓๘	นางพลอยนภัส เทพบัณฑิตสุข	กศ.บ. (การศึกษาปฐมวัย)	-	ผู้ช่วยครูผู้ช่วย	-	-	ผู้ช่วยครูผู้ช่วย	๒๘๕,๗๖๐ (๒๓,๘๑๐ X ๑๒)	-	-	-	๒๘๕,๗๖๐
๓๙	นางสาวจันทิมา สีละทา	กศ.บ. (การศึกษาปฐมวัย)	-	ผู้ช่วยครูผู้ช่วย	-	-	ผู้ช่วยครูผู้ช่วย	๒๒๑,๒๘๐ (๑๘,๔๓๐ X ๑๒)	-	-	-	๒๒๑,๒๘๐
๔๐	นางสาวสุพัตรา คุ้มงาม	ค.บ. (การศึกษาปฐมวัย)	-	ผู้ช่วยครูผู้ช่วย	-	-	ผู้ช่วยครูผู้ช่วย	๑๙๖,๕๖๐ (๑๖,๓๘๐ X ๑๒)	-	-	-	๑๙๖,๕๖๐
๔๑	นางสาวกาญจนภรณ์ ทองเทศ	กศ.บ. (การศึกษาปฐมวัย)	-	ผู้ช่วยครูผู้ช่วย	-	-	ผู้ช่วยครูผู้ช่วย	๓๙๔,๙๖๐ (๓๒,๒๓๐ X ๑๒)	-	-	-	๓๙๔,๙๖๐
๔๒	นางปวีณา เคาขพิชัย	ม.๖	-	ผู้ดูแลเด็ก	-	-	ผู้ดูแลเด็ก	๑๐๘,๐๐๐ (๙,๐๐๐ X ๑๒)	-	-	-	๑๐๘,๐๐๐
๔๓	นางสาวณัฐชยา คูสิด	ร.บ. (การบริหารท้องถิ่น)	-	ผู้ดูแลเด็ก	-	-	ผู้ดูแลเด็ก	๑๐๘,๐๐๐ (๙,๐๐๐ X ๑๒)	-	-	-	๑๐๘,๐๐๐
๔๔	-	-	-	ผู้ดูแลเด็ก	-	-	ผู้ดูแลเด็ก	๑๐๘,๐๐๐ (๙,๐๐๐ X ๑๒)	-	-	-	ว่าง
๔๕	-	-	-	ผู้ดูแลเด็ก	-	-	ผู้ดูแลเด็ก	๑๐๘,๐๐๐ (๙,๐๐๐ X ๑๒)	-	-	-	ว่าง



บัญชีแสดงการจัดคนสู่ตำแหน่งและการกำหนดเลขที่ตำแหน่งในส่วนราชการ ประจำปีงบประมาณ พ.ศ. ๒๕๖๗ - ๒๕๖๘ (ปรับปรุงครั้งที่ ๓)

กองสวัสดิการสังคม

ที่	ชื่อ-สกุล	คุณวุฒิการศึกษา	กรอบอัตราเก่าเดิม			กรอบอัตราค่าจ้างใหม่			เงินเดือน	เงินประจำตำแหน่ง		หมายเหตุ	
			เลขที่ตำแหน่ง	ตำแหน่ง	ระดับ	เลขที่ตำแหน่ง	ตำแหน่ง	ระดับ		เงินประจำตำแหน่ง	เงินค่าตอบแทน/เงินเพิ่มอื่นๆ		
	กองสวัสดิการสังคม												
๑	นางณัฐธัญญา สดาศพรวิญญู	ร.บ.ม. (การบริหารทั่วไป)	๐๘-๒-๑๑-๒๑๐๕-๐๐๑	ผู้อำนวยการกองสวัสดิการสังคม (นักบริหารงานสวัสดิการสังคม)	กลาง	๐๘-๒-๑๑-๒๑๐๕-๐๐๑	ผู้อำนวยการกองสวัสดิการสังคม (นักบริหารงานสวัสดิการสังคม)	กลาง	๕๖๘,๕๖๐ (๔๗,๓๘๐ X ๑๒)	๖๗,๒๐๐ (๕,๖๐๐ X ๑๒)	๖๗,๒๐๐ (๕,๖๐๐ X ๑๒)	๗๐๕,๙๖๐	
	ฝ่ายส่งเสริมสวัสดิการสังคม												
๒	นางสาวเอื้องผิง สุขประเสริฐ	ว.ท.บ. (เทคโนโลยีภูมิสารสนเทศ)	๐๘-๒-๑๑-๒๑๐๕-๐๐๒	หัวหน้าฝ่ายส่งเสริมสวัสดิการสังคม (นักบริหารงานสวัสดิการสังคม)	ต้น	๐๘-๒-๑๑-๒๑๐๕-๐๐๒	หัวหน้าฝ่ายส่งเสริมสวัสดิการสังคม (นักบริหารงานสวัสดิการสังคม)	ต้น	๔๖๒,๒๔๐ (๓๘,๕๒๐ X ๑๒)	๑๘,๐๐๐ (๑,๕๐๐ X ๑๒)	-	๔๘๐,๒๔๐	
	งานสังคมสงเคราะห์												
๓	-	-	๐๘-๒-๑๑-๓๘๐๒-๐๐๑	นักสังคมสงเคราะห์	ปก./ชก.	๐๘-๒-๑๑-๓๘๐๒-๐๐๑	นักสังคมสงเคราะห์	ปก./ชก.	๓๕๕,๓๒๐ (ค่ากลางเงินเดือน)	-	-	-	ว่าง
๔	-	-	๐๘-๒-๑๑-๔๑๐๑-๐๑๒	เจ้าพนักงานธุรการ	ปง./ชง.	๐๘-๒-๑๑-๔๑๐๑-๐๑๒	เจ้าพนักงานธุรการ	ปง./ชง.	๒๙๗,๙๐๐ (ค่ากลางเงินเดือน)	-	-	-	ว่าง
	พนักงานจ้าง												
๕	นางสาวณัฐกฤตา แสงปิยะสุข	น.ศ.บ.	-	ผู้ช่วยนักพัฒนาชุมชน	-	-	ผู้ช่วยนักพัฒนาชุมชน	-	๑๙๖,๕๖๐ (๑๖,๓๘๐ X ๑๒)	-	-	-	๑๙๖,๕๖๐
๖	นางสาววิริญญา จันทร์จำรูญ	บ.ศ.บ. (ธุรกิจพาณิชยนาวิ)	-	ผู้ช่วยนักพัฒนาชุมชน	-	-	ผู้ช่วยนักพัฒนาชุมชน	-	๑๙๔,๗๖๐ (๑๖,๒๓๐ X ๑๒)	-	-	-	๑๙๔,๗๖๐
๗	-	-	-	พนักงานขับรถยนต์ (หัททะ)	-	-	พนักงานขับรถยนต์ (หัททะ)	-	๑๑๒,๘๐๐ (๙,๔๐๐ X ๑๒)	-	-	-	ว่าง
๘	นางสาวประติภา มินบุรี	ป.ว.ส. บริหารธุรกิจ (คอมพิวเตอร์ธุรกิจ)	-	คนงาน	-	-	คนงาน	-	๑๐๘,๐๐๐ (๙,๐๐๐ X ๑๒)	-	-	-	๑๐๘,๐๐๐

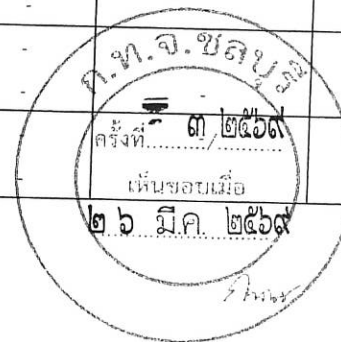

บัญชีแสดงการจัดคนลงสู่ตำแหน่งและการกำหนดเลขที่ตำแหน่งในส่วนราชการ ประจำปีงบประมาณ พ.ศ. ๒๕๖๗ - ๒๕๖๙ (ปรับปรุงครั้งที่ ๓)

กองสวัสดิการสังคม

ที่	ชื่อ-สกุล	คุณวุฒิการศึกษา	กรอบอัตราเก่าเดิม			กรอบอัตราค่าใหม่			เงินเดือน	เงินประจำตำแหน่ง		หมายเหตุ
			เลขที่ตำแหน่ง	ตำแหน่ง	ระดับ	เลขที่ตำแหน่ง	ตำแหน่ง	ระดับ		เงินประจำตำแหน่ง	เงินค่าตอบแทน/เงินเพิ่มอื่นๆ	
	ฝ่ายพัฒนาชุมชน											
๙	อยู่ระหว่างการดำเนินการสรรหาของ ก.ท.	-	๐๘-๒-๑๑-๒๑๐๕-๐๐๓	หัวหน้าฝ่ายพัฒนาชุมชน (นักบริหารงานสวัสดิการสังคม)	ต้น	๐๘-๒-๑๑-๒๑๐๕-๐๐๓	หัวหน้าฝ่ายพัฒนาชุมชน (นักบริหารงานสวัสดิการสังคม)	ต้น	๓๕๓,๖๐๐ (ค่ากลางเงินเดือน)	๑๘,๐๐๐ (๑,๕๐๐ X ๑๒)	-	อยู่ระหว่างการดำเนินการสรรหาของ ก.ท.
	งานพัฒนาชุมชน											
๑๐	นางสาวปัญสิรี กิจสุดแสง	ศศ.บ. (การจัดการภูมิสังคม)	๐๘-๒-๑๑-๓๘๐๑-๐๐๑	นักพัฒนาชุมชน	ปก.	๐๘-๒-๑๑-๓๘๐๑-๐๐๑	นักพัฒนาชุมชน	ปก.	๒๕๕,๒๘๐ (๒๐,๕๕๐ X ๑๒)	-	-	๒๕๕,๒๘๐
๑๑	นายเมธาสิทธิ์ วิถี	ศศ.บ. (นิเทศศาสตร์)	๐๘-๒-๑๑-๓๘๐๑-๐๐๒	นักพัฒนาชุมชน	ปก.	๐๘-๒-๑๑-๓๘๐๑-๐๐๒	นักพัฒนาชุมชน	ปก.	๒๕๓,๖๘๐ (๒๑,๑๕๐ X ๑๒)	-	-	๒๕๓,๖๘๐
๑๒	นางสาวศุภาณัฐ ตรีฎกแบบ	ศศ.บ. (อุตสาหกรรมท่องเที่ยว)	๐๘-๒-๑๑-๓๘๐๑-๐๐๓	นักพัฒนาชุมชน	ปก.	๐๘-๒-๑๑-๓๘๐๑-๐๐๓	นักพัฒนาชุมชน	ปก.	๒๕๓,๖๘๐ (๒๑,๑๕๐ X ๑๒)	-	-	๒๕๓,๖๘๐
๑๓	นายณัชชนม์ คอนขำ	ปวส. บริหารธุรกิจ (คอมพิวเตอร์ธุรกิจ)	๐๘-๒-๑๑-๕๑๐๑-๐๐๘	เจ้าพนักงานธุรการ	ปง.	๐๘-๒-๑๑-๕๑๐๑-๐๐๘	เจ้าพนักงานธุรการ	ปง.	๑๘๘,๖๕๐ (๑๕,๗๒๐ X ๑๒)	-	-	๑๘๘,๖๕๐
	พนักงานจ้าง											
๑๔	นางกานดา เทียนเงิน	ศศ.บ. (การจัดการทั่วไป)	-	ผู้ช่วยนักพัฒนาชุมชน	-	-	ผู้ช่วยนักพัฒนาชุมชน	-	๒๙๑,๕๘๐ (๑๕,๐๐๐ X ๑๒)	-	-	๒๙๑,๕๘๐
๑๕	นางสาวศิริรักษ์ แซ่ตัน	บธ.บ. (กลุ่มวิชาการจัดการ)	-	ผู้ช่วยนักพัฒนาชุมชน	-	-	ผู้ช่วยนักพัฒนาชุมชน	-	๑๘๐,๐๐๐ (๒๔,๒๕๐ X ๑๒)	-	-	๑๘๐,๐๐๐
๑๖	นายกรกฎ สุระประเสริฐ	รป.บ. (การบริหารงานท้องถิ่น)	-	ผู้ช่วยเจ้าพนักงานพัฒนาชุมชน	-	-	ผู้ช่วยเจ้าพนักงานพัฒนาชุมชน	-	๑๓๘,๐๐๐ (๑๑,๕๐๐ X ๑๒)	-	-	๑๓๘,๐๐๐



บัญชีแสดงการจัดคนลงสู่ตำแหน่งและการกำหนดเลขที่ตำแหน่งในส่วนราชการ ประจำปีงบประมาณ พ.ศ. ๒๕๖๗ - ๒๕๖๙ (ปรับปรุงครั้งที่ ๓)

หน่วยตรวจสอบภายใน

ที่	ชื่อ-สกุล	คุณวุฒิการศึกษา	กรอบอัตราเก่าเดิม			กรอบอัตราเก่าใหม่			เงินเดือน	เงินประจำตำแหน่ง		หมายเหตุ
			เลขที่ตำแหน่ง	ตำแหน่ง	ระดับ	เลขที่ตำแหน่ง	ตำแหน่ง	ระดับ		เงินประจำตำแหน่ง	เงินค่าตอบแทน/เงินเพิ่มอื่นๆ	
	หน่วยตรวจสอบภายใน											
	งานตรวจสอบภายใน											
๑	นางสาวอิสริยา พิมพ์วัลย์	บธ.บ. (การจัดการ)	๐๘-๒-๑๒-๓๒๐๕-๐๐๑	นักวิชาการตรวจสอบภายใน	ชก.	๐๘-๒-๑๒-๓๒๐๕-๐๐๑	นักวิชาการตรวจสอบภายใน	ชก.	๓๖๙,๔๘๐ (๓๐,๗๙๐ X ๑๒)	-	-	๓๖๙,๔๘๐

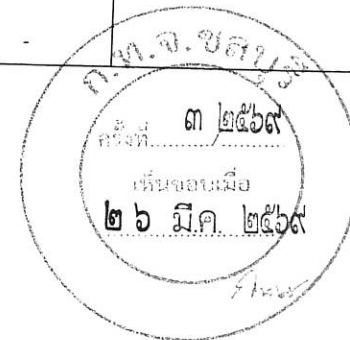

บัญชีแสดงการจัดคนลงผู้ตำแหน่งและการกำหนดเลขที่ตำแหน่งในส่วนราชการ ประจำปีงบประมาณ พ.ศ. ๒๕๖๗ - ๒๕๖๙ (ปรับปรุงครั้งที่ ๓)

กองการเจ้าหน้าที่

ที่	ชื่อ-สกุล	คุณวุฒิการศึกษา	กรอบอัตราเก่าเดิม			กรอบอัตราเก่าใหม่			เงินเดือน	เงินประจำตำแหน่ง		หมายเหตุ
			เลขที่ตำแหน่ง	ตำแหน่ง	ระดับ	เลขที่ตำแหน่ง	ตำแหน่ง	ระดับ		เงินประจำตำแหน่ง	เงินค่าตอบแทน/เงินเพิ่มอื่นๆ	
	กองการเจ้าหน้าที่											
๑	นางสาวสุดินันท์ บันเรียม	ร.ม. (การเมืองการปกครอง)	๐๘-๒-๒๙-๒๑๐๑-๐๑๐	ผู้อำนวยการกองการเจ้าหน้าที่ (นักบริหารงานทั่วไป)	กลาง	๐๘-๒-๒๙-๒๑๐๑-๐๑๐	ผู้อำนวยการกองการเจ้าหน้าที่ (นักบริหารงานทั่วไป)	กลาง	๕๑๑,๕๕๐ (๕๒,๖๒๐ X ๑๒)	๖๗,๒๐๐ (๕,๖๐๐ X ๑๒)	๖๗,๒๐๐ (๕,๖๐๐ X ๑๒)	๖๕๕,๘๕๐
	ฝ่ายสรรหาและบรรจุแต่งตั้ง											
๒	สรรหาเอง	-	๐๘-๒-๒๙-๒๑๐๑-๐๑๑	หัวหน้าฝ่ายสรรหาและบรรจุแต่งตั้ง (นักบริหารงานทั่วไป)	ต้น	๐๘-๒-๒๙-๒๑๐๑-๐๑๑	หัวหน้าฝ่ายสรรหาและบรรจุแต่งตั้ง (นักบริหารงานทั่วไป)	ต้น	๓๕๓,๖๐๐ (ค่ากลางเงินเดือน)	๑๘,๐๐๐ (๑,๕๐๐ X ๑๒)	-	สรรหาเอง
	งานสรรหาและบรรจุแต่งตั้ง											
๓	นายปรัชญพงศ์ นาคบุตร	ร.ป.ม. (กลุ่มวิชาการบริหารทั่วไป)	๐๘-๒-๒๙-๓๑๐๒-๐๐๒	นักทรัพยากรบุคคล	ขก.	๐๘-๒-๒๙-๓๑๐๒-๐๐๒	นักทรัพยากรบุคคล	ขก.	๓๕๖,๑๖๐ (๒๙,๖๘๐ X ๑๒)	-	-	๓๕๖,๑๖๐
๔	นางสาวชฎารัตน์ อภิรักษ์มนตรี	บ.ธ.บ. (บริหารธุรกิจ)	๐๘-๒-๒๙-๓๑๐๒-๐๐๔	นักทรัพยากรบุคคล	ปก.	๐๘-๒-๒๙-๓๑๐๒-๐๐๔	นักทรัพยากรบุคคล	ปก.	๒๖๒,๕๖๐ (๒๑,๘๘๐ X ๑๒)	-	-	๒๖๒,๕๖๐
	พนักงานจ้าง											
๕	นางไพจิตร ขอบชน	ศ.ศ.บ. (การบริหารทรัพยากรมนุษย์)	-	ผู้ช่วยนักทรัพยากรบุคคล	-	-	ผู้ช่วยนักทรัพยากรบุคคล	-	๒๘๘,๘๕๐ (๒๔,๐๗๐ X ๑๒)	-	-	๒๘๘,๘๕๐
๖	-	-	-	คนงาน	-	-	คนงาน	-	๑๐๘,๐๐๐ (๙,๐๐๐ X ๑๒)	-	-	ว่าง
	งานบริหารงานทั่วไป											
๗	-	-	๐๘-๒-๒๙-๓๑๐๑-๐๐๕	นักจัดการงานทั่วไป	ปก./ขก.	๐๘-๒-๒๙-๓๑๐๑-๐๐๕	นักจัดการงานทั่วไป	ปก./ขก.	๓๕๕,๓๒๐ (ค่ากลางเงินเดือน)	-	-	ว่าง
๘	-	-	๐๘-๒-๒๙-๔๑๐๑-๐๑๑	เจ้าพนักงานธุรการ	ปง./ขง.	๐๘-๒-๒๙-๔๑๐๑-๐๑๑	เจ้าพนักงานธุรการ	ปง./ขง.	๒๗๗,๙๐๐ (ค่ากลางเงินเดือน)	-	-	ว่าง
	พนักงานจ้าง											
๙	-	-	-	ผู้ช่วยเจ้าพนักงานธุรการ	-	-	ผู้ช่วยเจ้าพนักงานธุรการ	-	๑๓๘,๐๐๐ (๑๑,๕๐๐ X ๑๒)	-	-	ว่าง

