



แผนอัตรากำลัง ๓ ปี
ประจำปีงบประมาณ พ.ศ. ๒๕๖๗ - ๒๕๖๙
(ปรับปรุงครั้งที่ ๑)

เทศบาลเมืองอ่างศิลา
อำเภอเมืองชลบุรี จังหวัดชลบุรี



ฝ่ายสรรหาและบรรจุแต่งตั้ง
กองการเจ้าหน้าที่



ประกาศเทศบาลเมืองอ่างศิลา

เรื่อง การปรับปรุงแผนอัตรากำลัง ๓ ปี ประจำปีงบประมาณ พ.ศ. ๒๕๖๗ - ๒๕๖๙ (ปรับปรุงครั้งที่ ๑)

โดยที่เป็นการสมควรปรับปรุงแผนอัตรากำลัง ๓ ปี ประจำปีงบประมาณ พ.ศ. ๒๕๖๗ - ๒๕๖๙ เพื่อรองรับภารกิจ อำนาจหน้าที่ความรับผิดชอบ และปริมาณงานที่เพิ่มขึ้นของเทศบาล

อาศัยอำนาจตามความในมาตรา ๑๕ และมาตรา ๒๓ วรรคท้าย แห่งพระราชบัญญัติระเบียบบริหารงานบุคคลส่วนท้องถิ่น พ.ศ. ๒๕๔๒ ประกอบกับความในข้อ ๒๖ แห่งประกาศคณะกรรมการพนักงานเทศบาลจังหวัดชลบุรี เรื่อง หลักเกณฑ์และเงื่อนไขเกี่ยวกับการบริหารงานบุคคลของเทศบาล ลงวันที่ ๑๑ พฤศจิกายน ๒๕๔๕ และที่แก้ไขเพิ่มเติม ประกอบกับความในข้อ ๑๒ แห่งประกาศคณะกรรมการพนักงานเทศบาลจังหวัดชลบุรี เรื่อง หลักเกณฑ์และเงื่อนไขเกี่ยวกับพนักงานจ้าง (ฉบับที่ ๓) ลงวันที่ ๓๑ กรกฎาคม ๒๕๕๗ และมติคณะกรรมการพนักงานเทศบาลจังหวัดชลบุรี ในการประชุมครั้งที่ ๖/๒๕๖๘ เมื่อวันที่ ๒๕ มิถุนายน ๒๕๖๘ เห็นชอบการปรับปรุงแผนอัตรากำลัง ๓ ปี ของเทศบาลเมืองอ่างศิลา จึงประกาศปรับปรุงแผนอัตรากำลัง ๓ ปี ประจำปีงบประมาณ พ.ศ. ๒๕๖๗ - ๒๕๖๙ (ปรับปรุงครั้งที่ ๑) ดังนี้

ข้อ ๑ ประกาศฉบับนี้เรียกว่า “ประกาศเทศบาลเมืองอ่างศิลา เรื่อง การปรับปรุงแผนอัตรากำลัง ๓ ปี ประจำปีงบประมาณ พ.ศ. ๒๕๖๗ - ๒๕๖๙ (ปรับปรุงครั้งที่ ๑)”

ข้อ ๒ ประกาศฉบับนี้ มีผลใช้บังคับตั้งแต่วันที่ ๑ กรกฎาคม ๒๕๖๘ เป็นต้นไป

ข้อ ๓ ให้ปรับปรุงแผนอัตรากำลัง ๓ ปี ประจำปีงบประมาณ พ.ศ. ๒๕๖๗ - ๒๕๖๙ ของเทศบาลเมืองอ่างศิลา โดยมีโครงสร้างการแบ่งส่วนราชการ ยุบเลิกตำแหน่ง กำหนดตำแหน่ง ปรับปรุงชื่อฝ่าย ปรับปรุงตำแหน่ง และการจัดอัตรากำลังของส่วนราชการ ตามแผนอัตรากำลัง ๓ ปี ประจำปีงบประมาณ พ.ศ. ๒๕๖๗ - ๒๕๖๙ (ปรับปรุงครั้งที่ ๑) แนบท้ายประกาศฉบับนี้

จึงประกาศให้ทราบโดยทั่วกัน

ประกาศ ณ วันที่ ๑ กรกฎาคม พ.ศ. ๒๕๖๘

วิมล

(นายวินัย พันภัยพาล)

นายกเทศมนตรีเมืองอ่างศิลา



ประกาศเทศบาลเมืองอ่างศิลา
เรื่อง กำหนดโครงสร้างการแบ่งส่วนราชการของเทศบาลเมืองอ่างศิลา
ประจำปีงบประมาณ พ.ศ. ๒๕๖๗ - ๒๕๖๙ (ปรับปรุงครั้งที่ ๑)

ด้วยคณะกรรมการพนักงานเทศบาลจังหวัดชลบุรี ในการประชุมครั้งที่ ๖/๒๕๖๘ เมื่อวันที่ ๒๕ มิถุนายน ๒๕๖๘ มีมติเห็นชอบการปรับปรุงแผนอัตรากำลัง ๓ ปี ของเทศบาลเมืองอ่างศิลา

อาศัยอำนาจตามความในมาตรา ๑๕ และมาตรา ๒๓ วรรคท้าย แห่งพระราชบัญญัติระเบียบบริหารงานบุคคลส่วนท้องถิ่น พ.ศ. ๒๕๔๒ ประกอบกับความในข้อ ๒๖ แห่งประกาศคณะกรรมการพนักงานเทศบาลจังหวัดชลบุรี เรื่อง หลักเกณฑ์และเงื่อนไขเกี่ยวกับการบริหารงานบุคคลของเทศบาล ลงวันที่ ๑๑ พฤศจิกายน ๒๕๔๕ และที่แก้ไขเพิ่มเติม ประกอบกับความในข้อ ๑๒ แห่งประกาศคณะกรรมการพนักงานเทศบาลจังหวัดชลบุรี เรื่อง หลักเกณฑ์และเงื่อนไขเกี่ยวกับพนักงานจ้าง (ฉบับที่ ๓) ลงวันที่ ๓๑ กรกฎาคม ๒๕๕๗ ประกอบกับประกาศคณะกรรมการพนักงานเทศบาลจังหวัดชลบุรี เรื่อง หลักเกณฑ์และเงื่อนไขเกี่ยวกับโครงสร้างการแบ่งส่วนราชการ วิธีการบริหาร และการปฏิบัติงาน ของพนักงานเทศบาล และกิจการอื่นเกี่ยวกับการบริหารงานบุคคลในเทศบาล (ฉบับที่ ๔) พ.ศ. ๒๕๖๓ ลงวันที่ ๑ กุมภาพันธ์ ๒๕๖๔ ประกอบกับประกาศคณะกรรมการพนักงานเทศบาลจังหวัดชลบุรี เรื่อง กำหนดกอง สำนัก หรือส่วนราชการ ที่เรียกชื่ออย่างอื่นของเทศบาล พ.ศ. ๒๕๖๓ ลงวันที่ ๑ กุมภาพันธ์ ๒๕๖๔ และมีมติคณะกรรมการพนักงานเทศบาลจังหวัดชลบุรี ในการประชุมครั้งที่ ๖/๒๕๖๘ เมื่อวันที่ ๒๕ มิถุนายน ๒๕๖๘ เห็นชอบการปรับปรุงแผนอัตรากำลัง ๓ ปี ของเทศบาลเมืองอ่างศิลา จึงประกาศกำหนดโครงสร้างการแบ่งส่วนราชการของเทศบาลเมืองอ่างศิลา ประจำปีงบประมาณ พ.ศ. ๒๕๖๗ - ๒๕๖๙ (ปรับปรุงครั้งที่ ๑) ดังนี้

๑. สำนักปลัดเทศบาล มีหน้าที่ความรับผิดชอบเกี่ยวกับ งานราชการทั่วไปของเทศบาล งานเลขานุการของนายกเทศมนตรี รองนายกเทศมนตรี ที่ปรึกษานายกเทศมนตรี และเลขานุการนายกเทศมนตรี งานกิจการสภาเทศบาล งานกิจการขนส่ง งานส่งเสริมการท่องเที่ยว งานส่งเสริมการเกษตร งานการพาณิชย์ งานป้องกันและบรรเทาสาธารณภัย งานเทศกิจ งานรักษาความสงบเรียบร้อย งานจราจร งานนิติการ งานทะเบียนราษฎร งานบัตรประจำตัวประชาชน งานการเลือกตั้ง และราชการที่มีได้กำหนดให้เป็นหน้าที่ของกอง สำนัก หรือส่วนราชการใดในเทศบาลเป็นการเฉพาะ รวมทั้งกำกับและเร่งรัดการปฏิบัติราชการของส่วนราชการในเทศบาลให้เป็นไปตามนโยบาย แนวทาง และแผนการปฏิบัติราชการของเทศบาล งานบริการข้อมูล สถิติ ช่วยเหลือ ให้คำแนะนำทางวิชาการ งานอื่น ๆ ที่เกี่ยวข้องและที่ได้รับมอบหมาย แบ่งส่วนราชการภายในออกเป็น ๒ ฝ่าย

๑.๑ ฝ่ายอำนวยการ มีหน้าที่ความรับผิดชอบ

๑.๑.๑ งานเลขานุการ

๑.๑.๒ งานบริหารงานทั่วไป

๑.๑.๓ งานส่งเสริมการท่องเที่ยว

/๑.๒ ฝ่ายปกครอง...

๑.๒ ฝ่ายปกครอง มีหน้าที่ความรับผิดชอบ

- ๑.๒.๑ งานป้องกันและบรรเทาสาธารณภัย
- ๑.๒.๒ งานรักษาความสงบ
- ๑.๒.๓ งานทะเบียนราษฎรและบัตรประจำตัวประชาชน
- ๑.๒.๔ งานนิติการ

๒. กองคลัง มีหน้าที่ความรับผิดชอบเกี่ยวกับ งานการจ่ายเงิน การรับเงิน การจัดเก็บภาษี ค่าธรรมเนียม และการพัฒนารายได้ งานสรุปผล สถิติการจัดเก็บภาษี ค่าธรรมเนียม งานนำส่งเงิน การเก็บรักษาเงินและเอกสารทางการเงิน งานการตรวจสอบใบสำคัญทุกประเภท งานการจัดทำบัญชี งานตรวจสอบบัญชีทุกประเภท งานเกี่ยวกับเงินเดือน ค่าจ้าง ค่าตอบแทน เงินบำเหน็จ บำนาญ และงานอื่น ๆ งานจัดทำหรือช่วยจัดทำงบประมาณและเงินนอกงบประมาณ งานเกี่ยวกับสถานะการเงินการคลัง งานการจัดสรรเงินต่าง ๆ งานทะเบียนคุมเงินรายได้และรายจ่ายต่าง ๆ งานควบคุมการเบิกจ่ายเงิน งานทางบดตลงประจำเดือนและประจำปี งานเกี่ยวกับการจัดซื้อ จัดจ้าง จัดหา งานทะเบียนคุม งานการจำหน่าย พัสดุ ครุภัณฑ์ และทรัพย์สินต่าง ๆ งานเกี่ยวกับเงินประกันสัญญาทุกประเภท งานบริการ ข้อมูล สถิติ ช่วยเหลือให้คำแนะนำทางวิชาการด้านการเงิน การคลัง การบัญชี การพัสดุและทรัพย์สิน งานอื่น ๆ ที่เกี่ยวข้องและที่ได้รับมอบหมาย แบ่งส่วนราชการภายในออกเป็น ๔ ฝ่าย

๒.๑ ฝ่ายการเงินและบัญชี มีหน้าที่ความรับผิดชอบ

- ๒.๑.๑ งานการเงินและบัญชี

๒.๒ ฝ่ายบริหารงานทั่วไป มีหน้าที่ความรับผิดชอบ

- ๒.๒.๑ งานธุรการ
- ๒.๒.๒ งานพัสดุและทรัพย์สิน

๒.๓ ฝ่ายพัฒนารายได้ มีหน้าที่ความรับผิดชอบ

- ๒.๓.๑ งานพัฒนารายได้
- ๒.๓.๒ งานผลประโยชน์และกิจการพาณิชย์

๒.๔ ฝ่ายแผนที่ภาษีและทะเบียนทรัพย์สิน มีหน้าที่ความรับผิดชอบ

- ๒.๔.๑ งานแผนที่ภาษีและทะเบียนทรัพย์สิน

๓. กองช่าง มีหน้าที่ความรับผิดชอบเกี่ยวกับ งานสำรวจ งานออกแบบและเขียนแบบ งานประมาณราคา งานจัดทำราคากลาง งานจัดทำข้อมูลทางด้านวิศวกรรมต่าง ๆ งานจัดเก็บและทดสอบคุณภาพวัสดุ งานจัดทำทะเบียนประวัติโครงสร้างพื้นฐาน อาคาร สะพาน คลอง แหล่งน้ำ งานติดตั้งซ่อมบำรุงระบบไฟส่องสว่างและไฟสัญญาณจราจร งานปรับปรุงภูมิทัศน์ งานผังเมืองตามพระราชบัญญัติการผังเมือง งานการควบคุมอาคารตามระเบียบกฎหมาย งานตรวจสอบการก่อสร้าง งานจัดทำแผนปฏิบัติงานการก่อสร้าง และซ่อมบำรุงประจำปี งานควบคุมการก่อสร้างและซ่อมบำรุง งานจัดทำประวัติติดตาม ควบคุมการปฏิบัติงาน เครื่องจักรกล งานจัดทำทะเบียนประวัติการใช้เครื่องจักรกลและยานพาหนะ งานแผนการบำรุงรักษา เครื่องจักรกลและยานพาหนะ งานเกี่ยวกับการประปา งานเกี่ยวกับการช่างสุขาภิบาล งานช่วยเหลือ สนับสนุนเครื่องจักรกล งานช่วยเหลือสนับสนุนการป้องกันและบรรเทาสาธารณภัย งานช่วยเหลือ สนับสนุนด้านทรัพยากรธรรมชาติและสิ่งแวดล้อม งานจัดทำทะเบียนควบคุมการจัดซื้อ เก็บรักษา การเบิกจ่าย วัสดุ อุปกรณ์ อะไหล่ น้ำมันเชื้อเพลิง งานบริการข้อมูล สถิติ ช่วยเหลือ ให้คำแนะนำทางวิชาการ ด้านวิศวกรรมต่าง ๆ งานอื่น ๆ ที่เกี่ยวข้องและที่ได้รับมอบหมาย แบ่งส่วนราชการภายในออกเป็น ๒ ฝ่าย

๓.๑ ฝ่ายแบบแผนและก่อสร้าง มีหน้าที่ความรับผิดชอบ

๓.๑.๑ งานบริหารงานทั่วไป

๓.๑.๒-งานสถาปัตยกรรม

๓.๑.๓ งานผังเมือง

๓.๑.๔ งานวิศวกรรมโยธา

๓.๒ ฝ่ายการโยธา มีหน้าที่ความรับผิดชอบ

๓.๒.๑ งานสาธารณูปโภค

๓.๒.๒ งานจัดสถานที่และไฟฟ้าสาธารณะ

๓.๒.๓ งานสวนสาธารณะ

๔. กองสาธารณสุขและสิ่งแวดล้อม มีหน้าที่ความรับผิดชอบเกี่ยวกับ งานการศึกษา ค้นคว้า วิจัย วิเคราะห์และจัดทำแผนงานด้านสาธารณสุข งานส่งเสริมสุขภาพ งานป้องกันเฝ้าระวังและควบคุมโรคติดต่อและโรคไม่ติดต่อ งานสุขาภิบาลในสถานประกอบการ งานสุขาภิบาลชุมชน งานอนามัยสิ่งแวดล้อม งานคุ้มครองผู้บริโภค งานให้บริการด้านสาธารณสุข งานเภสัชกรรม งานพยาธิวิทยา งานรังสีวิทยา งานวิชาการทางการแพทย์ งานวิเคราะห์ทางวิทยาศาสตร์ งานการแพทย์ งานการแพทย์ฉุกเฉิน งานรักษาพยาบาล งานศูนย์บริการสาธารณสุข งานโรงพยาบาลส่งเสริมสุขภาพตำบล งานบริหารสาธารณสุข งานส่งเสริมป้องกันควบคุมโรค งานเวชปฏิบัติครอบครัว งานหลักประกันสุขภาพ งานมาตรฐานและคุณภาพ หน่วยบริการ งานยุทธศาสตร์สาธารณสุข งานกฎหมายสาธารณสุข งานแพทย์แผนไทย งานส่งเสริมสนับสนุน การแพทย์แผนไทย งานกายภาพและอาชีวบำบัด งานฟื้นฟูสมรรถภาพและจิตใจผู้ป่วย งานทันตสาธารณสุข งานบริการรักษาความสะอาด งานบริการและพัฒนาระบบจัดการมูลฝอย งานบริหารจัดการสิ่งปฏิกูล งานส่งเสริมสนับสนุนการพัฒนาคุณภาพชีวิตเด็ก สตรี ผู้สูงอายุ ผู้พิการ และผู้ด้อยโอกาส งานอาสาสมัครสาธารณสุข งานป้องกันและบำบัดการติดสารเสพติด งานสัตว์แพทย์ งานศึกษา ค้นคว้า วิเคราะห์ วิจัย กำหนดมาตรการและแผนดำเนินงานด้านสิ่งแวดล้อม การประเมินผลกระทบด้านสิ่งแวดล้อม การเฝ้าระวัง และตรวจสอบคุณภาพสิ่งแวดล้อม งานส่งเสริมสนับสนุนด้านสิ่งแวดล้อม งานจัดทำและพัฒนาระบบฐานข้อมูล ด้านการจัดการสิ่งแวดล้อม งานรณรงค์และฝึกอบรมสร้างจิตสำนึกด้านสิ่งแวดล้อม งานวางแผนและจัดทำ แผนดำเนินงานด้านการเฝ้าระวัง ควบคุมมลพิษทางน้ำ อากาศ และเสียง งานเฝ้าระวัง บำบัด ตรวจสอบ คุณภาพน้ำ อากาศ ของเสียและสารอันตรายต่าง ๆ งานบริการข้อมูล สถิติ ช่วยเหลือ ให้คำแนะนำทางวิชาการ งานอื่น ๆ ที่เกี่ยวข้องและที่ได้รับมอบหมาย แบ่งส่วนราชการภายในออกเป็น ๓ ฝ่าย

๔.๑ ฝ่ายบริหารงานทั่วไป มีหน้าที่ความรับผิดชอบ

๔.๑.๑ งานธุรการ

๔.๑.๒ งานการเงินและบัญชี

๔.๒ ฝ่ายบริหารงานสาธารณสุข มีหน้าที่ความรับผิดชอบ

๔.๒.๑ งานวางแผนสาธารณสุขชุมชน

๔.๒.๒ งานสุขาภิบาลอนามัยและสิ่งแวดล้อม

๔.๒.๓ งานสัตว์แพทย์

๔.๒.๔ งานรักษาความสะอาด

/๔.๓ ฝ่ายบริการสาธารณสุข...

๔.๓ ฝ่ายบริการสาธารณสุข มีหน้าที่ความรับผิดชอบ

- ๔.๓.๑ งานเผยแพร่และฝึกอบรม
- ๔.๓.๒ งานป้องกันและควบคุมโรค
- ๔.๓.๓ งานส่งเสริมสุขภาพ
- ๔.๓.๔ งานศูนย์บริการสาธารณสุข

๕. กองยุทธศาสตร์และงบประมาณ มีหน้าที่ความรับผิดชอบเกี่ยวกับ งานวิเคราะห์นโยบายและแผนงาน งานยุทธศาสตร์ของเทศบาล งานจัดทำแผนพัฒนาเทศบาล งานส่งเสริมการมีส่วนร่วมของประชาชนในการพัฒนาท้องถิ่น งานประสานการจัดทำแผนพัฒนาจังหวัด งานคณะกรรมการพัฒนาเทศบาล งานคณะกรรมการจัดทำแผนพัฒนาเทศบาล งานงบประมาณ งานเสนอแนะขอรับการจัดสรรเงินอุดหนุนของเทศบาล งานจัดทำเทศบัญญัติงบประมาณรายจ่ายประจำปีและฉบับเพิ่มเติม (ถ้ามี) งานตรวจติดตามและประเมินผลแผนงานและโครงการ งานประชาสัมพันธ์ งานบริการและเผยแพร่วิชาการ งานสถิติข้อมูล งานสารสนเทศ งานจัดทำและพัฒนาระบบข้อมูลสารสนเทศของเทศบาล งานบริการข้อมูลสถิติช่วยเหลือ ให้คำแนะนำทางวิชาการ งานอื่น ๆ ที่เกี่ยวข้องและที่ได้รับมอบหมาย แบ่งส่วนราชการภายในออกเป็น ๒ ฝ่าย

๕.๑ ฝ่ายแผนงานและงบประมาณ มีหน้าที่ความรับผิดชอบ

- ๕.๑.๑ งานบริหารงานทั่วไป
- ๕.๑.๒ งานวิเคราะห์นโยบายและแผน
- ๕.๑.๓ งานงบประมาณ

๕.๒ ฝ่ายบริการและเผยแพร่วิชาการ มีหน้าที่ความรับผิดชอบ

- ๕.๒.๑ งานบริการและเผยแพร่วิชาการ

๖. กองการศึกษา มีหน้าที่ความรับผิดชอบเกี่ยวกับ งานบริหารการศึกษา งานพัฒนาการศึกษา ทั้งการศึกษาในระบบการศึกษา การศึกษานอกระบบการศึกษา และการศึกษาตามอัธยาศัย เช่น การจัดการศึกษาปฐมวัย อนุบาลศึกษา ปฐมศึกษา มัธยมศึกษา และอาชีวศึกษา งานบริหารวิชาการด้านการศึกษา งานโรงเรียน งานกิจการนักเรียน งานการศึกษาปฐมวัย งานขยายโอกาสทางการศึกษา งานฝึกและส่งเสริมอาชีพ งานห้องสมุด งานพิพิธภัณฑ์ งานเครือข่ายทางการศึกษา งานศึกษานิเทศ งานส่งเสริมคุณภาพและมาตรฐานหลักสูตร งานพัฒนาสื่อเทคโนโลยีและนวัตกรรมทางการศึกษา งานการศาสนา งานบำรุงศิลปะ จารีตประเพณี ภูมิปัญญาท้องถิ่น และวัฒนธรรมอันดีของท้องถิ่น งานการกีฬาและนันทนาการ งานกิจกรรมเด็กเยาวชน และการศึกษานอกโรงเรียน งานศูนย์พัฒนาเด็กเล็ก งานส่งเสริมสวัสดิการ สวัสดิภาพ และกองทุนเพื่อการศึกษา งานบริการข้อมูล สถิติ ช่วยเหลือให้คำแนะนำทางวิชาการ งานอื่น ๆ ที่เกี่ยวข้องและที่ได้รับมอบหมาย แบ่งส่วนราชการภายในออกเป็น ๒ ฝ่าย และศูนย์พัฒนาเด็กเล็กเทศบาลเมืองอ่างศิลา เฉลิมพระเกียรติ

๖.๑ ฝ่ายบริหารการศึกษา มีหน้าที่ความรับผิดชอบ

- ๖.๑.๑ งานบริหารงานทั่วไป
- ๖.๑.๒ งานงบประมาณ
- ๖.๑.๓ งานโรงเรียน
- ๖.๑.๔ งานการศึกษาปฐมวัย

๖.๒ ฝ่ายส่งเสริมการศึกษา ศาสนาและวัฒนธรรม มีหน้าที่ความรับผิดชอบ

๖.๒.๑ งานกิจกรรมเด็กและเยาวชน

๖.๒.๒ งานส่งเสริมประเพณี ศิลปวัฒนธรรม

๖.๒.๓ งานห้องสมุด พิพิธภัณฑ์และเครือข่ายทางการศึกษา

๖.๒.๔ งานกีฬาและนันทนาการ

๖.๓ ศูนย์พัฒนาเด็กเล็กเทศบาลเมืองอ่างศิลา เฉลิมพระเกียรติ

๗. กองสวัสดิการสังคม มีหน้าที่ความรับผิดชอบเกี่ยวกับ งานจัดทำแผนงานด้านการพัฒนาสังคม ด้านสวัสดิการสังคมและด้านสังคมสงเคราะห์ งานพัฒนาระบบ รูปแบบมาตรการ และวิธีการพัฒนาสังคม การจัดสวัสดิการสังคม และการสังคมสงเคราะห์ที่สอดคล้องกับสภาพปัญหาและความต้องการของประชาชน งานพัฒนาชุมชน งานสำรวจและจัดตั้งคณะกรรมการชุมชน งานจัดระเบียบชุมชนงานส่งเสริมสนับสนุนการจัดสวัสดิการสังคมแก่เด็ก สตรี ผู้สูงอายุ ผู้พิการ และผู้ด้อยโอกาส งานฝึกอบรมและเผยแพร่ความรู้เกี่ยวกับการพัฒนาชุมชน งานสังคมสงเคราะห์เด็ก สตรี ผู้สูงอายุ ผู้พิการ ทพพลภาพ ผู้ด้อยโอกาส ผู้ไร้ที่พึ่ง ผู้ประสบภัยพิบัติต่าง ๆ งานสงเคราะห์เด็กและเยาวชน ผู้พิการทางร่างกายและสมอง งานสงเคราะห์เด็กและเยาวชนผู้ถูกทอดทิ้ง เร่ร่อน ไร้ที่พึ่ง ถูกทำร้ายร่างกาย งานส่งเสริมสวัสดิภาพเด็กและเยาวชนที่ประพฤติตนไม่เหมาะสมแก่วัย งานสงเคราะห์ครอบครัวที่ประสบปัญหาความเดือดร้อนและเผยแพร่ความรู้เกี่ยวกับการดำเนินชีวิตในครอบครัว งานด้านจิตวิทยา งานจ่ายเงินเบี้ยยังชีพผู้สูงอายุ ผู้พิการ การส่งเสริมและพัฒนาอาชีพ ฯลฯ งานบริการข้อมูล สถิติ ช่วยเหลือให้คำแนะนำทางวิชาการ งานอื่น ๆ ที่เกี่ยวข้องและที่ได้รับมอบหมาย โดยแบ่งส่วนราชการภายในออกเป็น ๒ ฝ่าย

๗.๑ ฝ่ายส่งเสริมสวัสดิการสังคม มีหน้าที่ความรับผิดชอบ

๗.๑.๑ งานสังคมสงเคราะห์

๗.๒ ฝ่ายพัฒนาชุมชน มีหน้าที่ความรับผิดชอบ

๗.๒.๑ งานพัฒนาชุมชน

๘. กองการเจ้าหน้าที่ มีหน้าที่ความรับผิดชอบเกี่ยวกับ การบริหารงานบุคคลของพนักงานเทศบาล ข้าราชการครูและบุคลากรทางการศึกษา ลูกจ้างประจำ และพนักงานจ้างของเทศบาล งานวิเคราะห์การวางแผนอัตรากำลัง งานจัดตั้งส่วนราชการและการปรับปรุงโครงสร้างส่วนราชการ งานการกำหนดตำแหน่งและการปรับปรุงการกำหนดตำแหน่ง งานการสรรหาเกี่ยวกับการสอบแข่งขัน สอบคัดเลือก การคัดเลือก การย้าย การโอน การรับโอน การคัดเลือกเพื่อรับโอน งานบรรจุและแต่งตั้ง งานจัดทำ ควบคุม ตรวจสอบ แก้ไข บันทึกข้อมูลทะเบียนประวัติ งานระบบสารสนเทศข้อมูลบุคลากรท้องถิ่นแห่งชาติ งานการประเมินผลการปฏิบัติราชการ งานเกี่ยวกับเงินเดือน ค่าจ้าง และค่าตอบแทน งานการคัดเลือกเพื่อเลื่อนและแต่งตั้งพนักงานเทศบาลให้ดำรงตำแหน่งในระดับที่สูงขึ้น งานการประเมินเพื่อเลื่อนวิทยฐานะข้าราชการครู งานการลาทุกประเภท งานสิทธิสวัสดิการทุกประเภท งานส่งเสริมสนับสนุนการเพิ่มสมรรถภาพในการปฏิบัติงาน งานแผนพัฒนาบุคลากร งานฝึกอบรม งานการรักษาวินัย การดำเนินการทางวินัย การอุทธรณ์ และการร้องทุกข์ งานสนับสนุนเสริมสร้างคุณธรรมจริยธรรมและจรรยาบรรณ งานการให้พ้นจากราชการ งานเลขานุการคณะกรรมการหรือคณะอนุกรรมการเกี่ยวกับการบริหารงานบุคคล งานบริการข้อมูล สถิติ ช่วยเหลือให้คำแนะนำทางวิชาการ งานอื่น ๆ ที่เกี่ยวข้องและที่ได้รับมอบหมาย แบ่งส่วนราชการภายในออกเป็น ๒ ฝ่าย

- ๘.๑ ฝ่ายสรรหาและบรรจุแต่งตั้ง มีหน้าที่ความรับผิดชอบ
 - ๘.๑.๑ งานสรรหาและบรรจุแต่งตั้ง
 - ๘.๑.๒ งานบริหารงานทั่วไป
- ๘.๒ ฝ่ายส่งเสริมและพัฒนาบุคลากร มีหน้าที่ความรับผิดชอบ
 - ๘.๒.๑ งานส่งเสริมและพัฒนาบุคลากร

๙. **หน่วยตรวจสอบภายใน** มีหน้าที่ความรับผิดชอบเกี่ยวกับ งานจัดทำแผนการตรวจสอบภายในประจำปี งานการตรวจสอบความถูกต้องและเชื่อถือได้ของเอกสารการเงิน การบัญชี เอกสารการรับการเงินทุกประเภท ตรวจสอบการเก็บรักษาหลักฐานการเงิน การบัญชี งานตรวจสอบการสรรหาพัสดุและทรัพย์สิน การเก็บรักษาพัสดุและทรัพย์สิน งานตรวจสอบการทำประโยชน์จากทรัพย์สินของเทศบาล งานตรวจสอบ ติดตามและการประเมินผลการดำเนินงานตามแผนงาน โครงการให้เป็นไปตามนโยบาย วัตถุประสงค์ และเป้าหมายที่กำหนดอย่างมีประสิทธิภาพ ประสิทธิผลและประหยัด งานวิเคราะห์และประเมินความมีประสิทธิภาพ ประหยัด คุ่มค่าในการใช้ทรัพยากรของส่วนราชการต่าง ๆ งานประเมินการควบคุมภายในของหน่วยรับตรวจ งานรายงานผลการตรวจสอบภายใน งานบริการข้อมูล สถิติ ช่วยเหลือให้คำแนะนำแนวทางแก้ไข ปรับปรุงการปฏิบัติงานแก่หน่วยรับตรวจและผู้เกี่ยวข้อง งานอื่น ๆ ที่เกี่ยวข้อง และที่ได้รับมอบหมาย

จึงประกาศให้ทราบโดยทั่วกัน และให้มีผลตั้งแต่วันที่ ๑ กรกฎาคม พ.ศ. ๒๕๖๘ เป็นต้นไป

ประกาศ ณ วันที่ ๑ กรกฎาคม พ.ศ. ๒๕๖๘



(นายวินัย พันภัยพาล)

นายกเทศมนตรีเมืองอ่างศิลา

ตารางสรุปแผนอัตรากำลัง ๓ ปี
ประจำปีงบประมาณ
พ.ศ. ๒๕๖๗ - ๒๕๖๙
(ปรับปรุงครั้งที่ ๑)

ตารางสรุปแผนอัตรากำลัง ๓ ปี ประจำปีงบประมาณ พ.ศ. ๒๕๖๗ - ๒๕๖๙ (ปรับปรุงครั้งที่ ๑)
เทศบาลเมืองอ่างศิลา อำเภอเมืองชลบุรี จังหวัดชลบุรี

ส่วนราชการของเทศบาล	ตามกรอบอัตรากำลัง																รวม	อัตรากำลังที่มีอยู่เดิม	อัตรากำลังที่ขอเพิ่ม/ลด (+/-)						ค่าใช้จ่าย (ไม่เกินร้อยละ ๔๐ %)						
	บริหารท้องถิ่น			อำนาจการท้องถิ่น			วิชาการ				ทั่วไป			ครุ.	ป.	พก.			พท.	(+/-)						จ.	ต.	รวม	ปจ.		
	ค้ำ	กลาง	สูง	ค้ำ	กลาง	สูง	ปก.	ชก.	ชพ.	ชช.	ปจ.	ชง.	อส.							๒๕๖๗		๒๕๖๘		๒๕๖๙							
																				เพิ่ม	ลด	เพิ่ม	ลด	เพิ่ม	ลด						
นักบริหารงานท้องถิ่น	๑	๑	๑	-	-	-	-	-	-	-	-	-	-	-	-	-	-	๓	ประเภท	จำนวน	เพิ่ม	ลด	เพิ่ม	ลด	เพิ่ม	ลด	จ.	๗๓,๐๙๗,๒๒๐	๘๐,๔๖๙,๓๐๐	๘๒,๘๑๕,๑๒๐	
สำนักปลัดเทศบาล	-	-	-	๒	๑	-	๔	๓	-	-	๔	๓	-	-	๑	๓๕	๑๖	๖๙	พ.	๑๐๕	-	-	๔	๒	-	-	ต.	๑๐,๙๖๔,๕๘๓	๑๒,๐๗๐,๓๙๕	๑๒,๔๒๒,๒๖๘	
กองคลัง	-	-	-	๔	๑	-	๔	๑	-	-	๖	๔	-	-	-	๑๙	๓	๔๒	ครุ.	๗	-	-	-	-	-	-	รวม	๘๔,๐๖๑,๘๐๓	๙๒,๕๓๙,๖๙๕	๙๕,๒๓๗,๓๘๘	
กองช่าง	-	-	-	๒	๑	-	๔	-	-	-	๔	๓	๑	-	๑	๒๒	๑๖	๕๔	ป.	๖	-	-	-	๓	-	-	ปจ.	๓๐๔,๕๐๐,๐๐๐	๓๓๔,๙๖๕,๐๐๐	๓๕๑,๗๑๓,๒๕๐	
การสาธารณสุขและสิ่งแวดล้อม	-	-	-	๓	๑	-	๕	๒	๑	-	๔	-	-	-	๑	๓๔	๖๓	๑๑๔	พก.	๑๒๐	-	-	๒๒	-	-	-	ร้อยละ	๒๗.๖๑	๒๗.๖๓	๒๗.๐๘	
กองยุทธศาสตร์และงบประมาณ	-	-	-	๒	๑	-	๑	๔	-	-	-	-	-	-	-	๘	๓	๑๙	พท.	๑๑๘	-	-	-	๒	-	-					
กองการศึกษา	-	-	-	๒	๑	-	๓	-	-	-	๑	๑	-	๗	-	๑๓	๑๒	๔๐	รวม	๓๕๖	๐	๐	๒๖	๗	๐	๐					
กองสวัสดิการสังคม	-	-	-	๒	๑	-	๔	-	-	-	๒	-	-	-	-	๖	๑	๑๖													
หน่วยตรวจสอบภายใน	-	-	-	-	-	-	-	๑	-	-	-	-	-	-	-	-	-	๑													
กองการเจ้าหน้าที่	-	-	-	๒	๑	-	๓	๒	-	-	๑	-	-	-	-	๕	๒	๑๖													
รวม	๑	๑	๑	๑๙	๘	๐	๒๘	๑๓	๑	๐	๒๒	๑๑	๑	๗	๓	๑๔๒	๑๑๖	๓๗๔													

หมายเหตุ พ. = พนักงานเทศบาล
 ป. = ลูกจ้างประจำ
 พก. = พนักงานจ้างตามภารกิจ
 พท. = พนักงานจ้างทั่วไป
 จ. = ค่าใช้จ่าย + ค่าจ้างพนักงานจ้างตามแผนอัตรากำลัง
 ต. = ประโยชน์ตอบแทนอื่น
 ปจ. = ประมาณการงบประมาณรายจ่ายประจำปี

(นายวิชัย พันภัยพาล)
นายกเทศมนตรีเมืองอ่างศิลา

(นายกัมปนาท จิตภัทรกุล)
ปลัดเทศบาลเมืองอ่างศิลา



ส่วนราชการของเทศบาล	ตำแหน่งที่มีคนครอง	ตำแหน่งที่ว่างเดิม	ตำแหน่งที่ยุบเลิก	ตำแหน่งที่กำหนดใหม่	รวมตำแหน่งในแผน ๓ ปี	หมายเหตุ
นักบริหารงานท้องถิ่น	๓	๐	๐	๐	๓	
สำนักปลัดเทศบาล	๕๐	๑๙	๑	๑	๖๙	
กองคลัง	๒๖	๙	๐	๗	๔๒	
กองช่าง	๓๕	๑๒	๑	๘	๕๔	
กองสาธารณสุขและสิ่งแวดล้อม	๙๗	๑๗	๓	๓	๑๑๔	
กองยุทธศาสตร์และงบประมาณ	๑๗	๑	๐	๑	๑๙	
กองการศึกษา	๒๗	๑๓	๒	๒	๔๐	
กองสวัสดิการสังคม	๙	๓	๐	๔	๑๖	
หน่วยตรวจสอบภายใน	๑	๐	๐	๐	๑	
กองการเจ้าหน้าที่	๑๐	๖	๐	๐	๑๖	
รวม	๒๗๕	๘๐	๗	๒๖	๓๗๔	

๘. โครงสร้างการกำหนดส่วนราชการ

๘.๑ โครงสร้าง

๘. โครงสร้างการกำหนดส่วนราชการ

๘.๑ โครงสร้าง

เทศบาลเมืองอ่างศิลา กำหนดโครงสร้างส่วนราชการในรอบการปรับปรุงแผนอัตรากำลัง ๓ ปี ประจำปีงบประมาณ พ.ศ. ๒๕๖๗ - ๒๕๖๙ ครั้งที่ ๑ ดังนี้

โครงสร้างตามแผนอัตรากำลังปัจจุบัน ประจำปีงบประมาณ พ.ศ. ๒๕๖๗ - ๒๕๖๙	โครงสร้างตามแผนอัตรากำลังใหม่ ประจำปีงบประมาณ พ.ศ. ๒๕๖๗ - ๒๕๖๙ (ปรับปรุงครั้งที่ ๑)	หมายเหตุ
<p>๑. สำนักปลัดเทศบาล</p> <p>๑.๑ ฝ่ายอำนวยการ</p> <ul style="list-style-type: none"> - งานเลขานุการ - งานบริหารงานทั่วไป <p>๑.๒ ฝ่ายปกครอง</p> <ul style="list-style-type: none"> - งานป้องกันและบรรเทาสาธารณภัย - งานรักษาความสงบ - งานทะเบียนราษฎรและบัตรประจำตัวประชาชน - งานนิติการ 	<p>๑. สำนักปลัดเทศบาล</p> <p>๑.๑ ฝ่ายอำนวยการ</p> <ul style="list-style-type: none"> - งานเลขานุการ - งานบริหารงานทั่วไป - งานส่งเสริมการท่องเที่ยว <p>๑.๒ ฝ่ายปกครอง</p> <ul style="list-style-type: none"> - งานป้องกันและบรรเทาสาธารณภัย - งานรักษาความสงบ - งานทะเบียนราษฎรและบัตรประจำตัวประชาชน - งานนิติการ 	<p>* กำหนดงานส่งเสริมการท่องเที่ยว ตามแผนพัฒนาท้องถิ่น (พ.ศ. ๒๕๖๖ - ๒๕๗๐) เทศบาลเมืองอ่างศิลา ยุทธศาสตร์ของเทศบาลเมืองอ่างศิลา ยุทธศาสตร์ ๓ ด้านการพัฒนาเศรษฐกิจ</p>
<p>๒. กองคลัง</p> <p>๒.๑ ฝ่ายบริหารงานคลัง</p> <ul style="list-style-type: none"> - งานการเงินและบัญชี <p>๒.๒ ฝ่ายบริหารงานทั่วไป</p> <ul style="list-style-type: none"> - งานธุรการ - งานพัสดุและทรัพย์สิน <p>๒.๓ ฝ่ายพัฒนารายได้</p> <ul style="list-style-type: none"> - งานพัฒนารายได้ - งานผลประโยชน์และกิจการพาณิชย์ <p>๒.๔ ฝ่ายแผนที่ภาษีและทะเบียนทรัพย์สิน</p> <ul style="list-style-type: none"> - งานแผนที่ภาษีและทะเบียนทรัพย์สิน 	<p>๒. กองคลัง</p> <p>๒.๑ ฝ่ายการเงินและบัญชี</p> <ul style="list-style-type: none"> - งานการเงินและบัญชี <p>๒.๒ ฝ่ายบริหารงานทั่วไป</p> <ul style="list-style-type: none"> - งานธุรการ - งานพัสดุและทรัพย์สิน <p>๒.๓ ฝ่ายพัฒนารายได้</p> <ul style="list-style-type: none"> - งานพัฒนารายได้ - งานผลประโยชน์และกิจการพาณิชย์ <p>๒.๔ ฝ่ายแผนที่ภาษีและทะเบียนทรัพย์สิน</p> <ul style="list-style-type: none"> - งานแผนที่ภาษีและทะเบียนทรัพย์สิน 	<p>* ฝ่ายบริหารงานคลัง ปรับปรุงชื่อฝ่ายเป็นฝ่ายการเงินและบัญชี</p>

<p>โครงสร้างตามแผนอัตรากำลังปัจจุบัน ประจำปีงบประมาณ พ.ศ. ๒๕๖๗ - ๒๕๖๙</p>	<p>โครงสร้างตามแผนอัตรากำลังใหม่ ประจำปีงบประมาณ พ.ศ. ๒๕๖๗ - ๒๕๖๙ (ปรับปรุงครั้งที่ ๑)</p>	<p>หมายเหตุ</p>
<p>๓. กองช่าง ๓.๑ ฝ่ายแบบแผนและก่อสร้าง - งานบริหารงานทั่วไป - งานสถาปัตยกรรม - งานผังเมือง - งานวิศวกรรมโยธา ๓.๒ ฝ่ายการโยธา - งานสาธารณูปโภค - งานจัดสถานที่และการไฟฟ้าสาธารณะ - งานสวนสาธารณะ</p>	<p>๓. กองช่าง ๓.๑ ฝ่ายแบบแผนและก่อสร้าง - งานบริหารงานทั่วไป - งานสถาปัตยกรรม - งานผังเมือง - งานวิศวกรรมโยธา ๓.๒ ฝ่ายการโยธา - งานสาธารณูปโภค - งานจัดสถานที่และการไฟฟ้าสาธารณะ - งานสวนสาธารณะ</p>	
<p>๔. กองสาธารณสุขและสิ่งแวดล้อม ๔.๑ ฝ่ายบริหารงานทั่วไป - งานธุรการ - งานการเงินและบัญชี ๔.๒ ฝ่ายบริหารงานสาธารณสุข - งานวางแผนสาธารณสุขชุมชน - งานสุขาภิบาลอนามัยและสิ่งแวดล้อม - งานสัตว์แพทย์ - งานรักษาความสะอาด ๔.๓ ฝ่ายบริการสาธารณสุข - งานเผยแพร่และฝึกอบรม - งานป้องกันและควบคุมโรค - งานส่งเสริมสุขภาพ - งานศูนย์บริการสาธารณสุข</p>	<p>๔. กองสาธารณสุขและสิ่งแวดล้อม ๔.๑ ฝ่ายบริหารงานทั่วไป - งานธุรการ - งานการเงินและบัญชี ๔.๒ ฝ่ายบริหารงานสาธารณสุข - งานวางแผนสาธารณสุขชุมชน - งานสุขาภิบาลอนามัยและสิ่งแวดล้อม - งานสัตว์แพทย์ - งานรักษาความสะอาด ๔.๓ ฝ่ายบริการสาธารณสุข - งานเผยแพร่และฝึกอบรม - งานป้องกันและควบคุมโรค - งานส่งเสริมสุขภาพ - งานศูนย์บริการสาธารณสุข</p>	
<p>๕. กองยุทธศาสตร์และงบประมาณ ๕.๑ ฝ่ายแผนงานและงบประมาณ - งานบริหารงานทั่วไป - งานวิเคราะห์นโยบายและแผน - งานงบประมาณ ๕.๒ ฝ่ายบริการและเผยแพร่วิชาการ - งานบริการและเผยแพร่วิชาการ</p>	<p>๕. กองยุทธศาสตร์และงบประมาณ ๕.๑ ฝ่ายแผนงานและงบประมาณ - งานบริหารงานทั่วไป - งานวิเคราะห์นโยบายและแผน - งานงบประมาณ ๕.๒ ฝ่ายบริการและเผยแพร่วิชาการ - งานบริการและเผยแพร่วิชาการ</p>	

<p>โครงสร้างตามแผนอัตรากำลังปัจจุบัน ประจำปีงบประมาณ พ.ศ. ๒๕๖๗ - ๒๕๖๙</p>	<p>โครงสร้างตามแผนอัตรากำลังใหม่ ประจำปีงบประมาณ พ.ศ. ๒๕๖๗ - ๒๕๖๙ (ปรับปรุงครั้งที่ ๑)</p>	<p>หมายเหตุ</p>
<p>๖. กองการศึกษา ๖.๑ ฝ่ายบริหารการศึกษา - งานบริหารงานทั่วไป - งานงบประมาณ - งานโรงเรียน - งานการศึกษาปฐมวัย ๖.๒ ฝ่ายส่งเสริมการศึกษา ศาสนาและวัฒนธรรม - งานกิจกรรมเด็กและเยาวชน - งานส่งเสริมประเพณี ศิลปวัฒนธรรม - งานห้องสมุด พิพิธภัณฑ์และเครือข่ายทางการศึกษา - งานกีฬาและนันทนาการ ๖.๓ ศูนย์พัฒนาเด็กเล็กเทศบาลเมืองอ่างศิลา เฉลิมพระเกียรติ</p>	<p>๖. กองการศึกษา ๖.๑ ฝ่ายบริหารการศึกษา - งานบริหารงานทั่วไป - งานงบประมาณ - งานโรงเรียน - งานการศึกษาปฐมวัย ๖.๒ ฝ่ายส่งเสริมการศึกษา ศาสนาและวัฒนธรรม - งานกิจกรรมเด็กและเยาวชน - งานส่งเสริมประเพณี ศิลปวัฒนธรรม - งานห้องสมุด พิพิธภัณฑ์และเครือข่ายทางการศึกษา - งานกีฬาและนันทนาการ ๖.๓ ศูนย์พัฒนาเด็กเล็กเทศบาลเมืองอ่างศิลา เฉลิมพระเกียรติ</p>	
<p>๗. กองสวัสดิการสังคม ๗.๑ ฝ่ายส่งเสริมสวัสดิการสังคม - งานสังคมสงเคราะห์ ๗.๒ กลุ่มงานพัฒนาชุมชน - งานพัฒนาชุมชน</p>	<p>๗. กองสวัสดิการสังคม ๗.๑ ฝ่ายส่งเสริมสวัสดิการสังคม - งานสังคมสงเคราะห์ ๗.๒ ฝ่ายพัฒนาชุมชน - งานพัฒนาชุมชน</p>	<p>* ปรับปรุงตำแหน่ง กลุ่มงานพัฒนาชุมชน เป็นฝ่ายพัฒนาชุมชน</p>
<p>๘. หน่วยตรวจสอบภายใน - งานตรวจสอบภายใน</p>	<p>๘. หน่วยตรวจสอบภายใน - งานตรวจสอบภายใน</p>	
<p>๙. กองการเจ้าหน้าที่ ๙.๑ ฝ่ายสรรหาและบรรจุแต่งตั้ง - งานสรรหาและบรรจุแต่งตั้ง - งานบริหารงานทั่วไป ๙.๒ ฝ่ายส่งเสริมและพัฒนาบุคลากร - งานส่งเสริมและพัฒนาบุคลากร</p>	<p>๙. กองการเจ้าหน้าที่ ๙.๑ ฝ่ายสรรหาและบรรจุแต่งตั้ง - งานสรรหาและบรรจุแต่งตั้ง - งานบริหารงานทั่วไป ๙.๒ ฝ่ายส่งเสริมและพัฒนาบุคลากร - งานส่งเสริมและพัฒนาบุคลากร</p>	

๘.๒ การวิเคราะห์การกำหนดตำแหน่ง

๘.๒ การวิเคราะห์การกำหนดตำแหน่ง

กรอบอัตรากำลัง ๓ ปี ประจำปีงบประมาณ พ.ศ. ๒๕๖๗ - ๒๕๖๙ (ปรับปรุงครั้งที่ ๑)
 เทศบาลเมืองอ่างศิลา อำเภอเมืองชลบุรี จังหวัดชลบุรี
 สำนักปลัดเทศบาล

ที่	ส่วนราชการ	กรอบอัตรากำลัง	กรอบอัตรากำลังตำแหน่งที่คาดว่าจะต้องใช้ในช่วงระยะเวลา ๓ ปีข้างหน้า			อัตรากำลังคนเพิ่ม/ลด			หมายเหตุ
			เดิม	๒๕๖๗	๒๕๖๘	๒๕๖๙	๒๕๖๗	๒๕๖๘	
๑	ปลัดเทศบาล (นักบริหารงานท้องถิ่น ระดับสูง)	๑	๑	๑	๑	-	-	-	
๒	รองปลัดเทศบาล (นักบริหารงานท้องถิ่น ระดับกลาง)	๑	๑	๑	๑	-	-	-	
๓	รองปลัดเทศบาล (นักบริหารงานท้องถิ่น ระดับต้น)	๑	๑	๑	๑	-	-	-	
สำนักปลัดเทศบาล (๑๑)									
๔	หัวหน้าสำนักปลัดเทศบาล (นักบริหารงานทั่วไป ระดับกลาง)	๑	๑	๑	๑	-	-	-	
ฝ่ายอำนวยการ									
๕	หัวหน้าฝ่ายอำนวยการ (นักบริหารงานทั่วไป ระดับต้น)	๑	๑	๑	๑	-	-	-	
งานเลขานุการ									
๖	นักจัดการงานทั่วไป (ปฏิบัติกร/ชำนาญการ)	๑	๑	๑	๑	-	-	-	
๗	เจ้าพนักงานธุรการ (ปฏิบัติงาน/ชำนาญงาน)	๑	๑	๑	๑	-	-	-	
พนักงานจ้าง									
๘	ผู้ช่วยนักจัดการงานทั่วไป (พนักงานจ้างตามภารกิจ ผู้มีคุณวุฒิ)	๒	๒	๒	๒	-	-	-	
งานบริหารงานทั่วไป									
๙	นักจัดการงานทั่วไป (ปฏิบัติกร/ชำนาญการ)	๑	๑	๑	๑	-	-	-	
๑๐	เจ้าพนักงานธุรการ (ปฏิบัติงาน/ชำนาญงาน)	๑	๑	๑	๑	-	-	-	ว่าง ๑ อัตรากำลัง
พนักงานจ้าง									
๑๑	ผู้ช่วยเจ้าพนักงานธุรการ (พนักงานจ้างตามภารกิจ ผู้มีคุณวุฒิ)	๓	๓	๓	๓	-	-	-	
๑๒	คนงาน (พนักงานจ้างทั่วไป) งานส่งเสริมการท่องเที่ยว	๑	๑	๑	๑	-	-	-	ว่าง ๑ อัตรากำลัง กำหนดงานส่งเสริมการท่องเที่ยว
พนักงานจ้าง									
๑๓	ผู้ช่วยนักพัฒนาการท่องเที่ยว (พนักงานจ้างตามภารกิจ ผู้มีคุณวุฒิ)	-	-	๑	๑	-	+๑	-	กำหนดเพิ่ม ๑ อัตรากำลัง



กรอบอัตราค่าจ้าง ๓ ปี ประจำปีงบประมาณ พ.ศ. ๒๕๖๗ - ๒๕๖๙ (ปรับปรุงครั้งที่ ๑)
เทศบาลเมืองอ่างศิลา อำเภอเมืองชลบุรี จังหวัดชลบุรี
สำนักปลัดเทศบาล

ที่	ส่วนราชการ	กรอบ อัตรา กำลัง เดิม	กรอบอัตราตำแหน่งที่คาดว่าจะต้องใช้เวลา ๓ ปีข้างหน้า			อัตรากำลังคน เพิ่ม/ลด			หมายเหตุ
			๒๕๖๗	๒๕๖๘	๒๕๖๙	๒๕๖๗	๒๕๖๘	๒๕๖๙	
	ฝ่ายปกครอง								
๑๔	หัวหน้าฝ่ายปกครอง (นักบริหารงานทั่วไป ระดับต้น)	๑	๑	๑	๑	-	-	-	
	งานป้องกันและบรรเทาสาธารณภัย								
๑๕	นักป้องกันและบรรเทาสาธารณภัย (ปฏิบัติการ/ชำนาญการ)	๑	๑	๑	๑	-	-	-	ว่าง ๑ อัตรา
๑๖	เจ้าพนักงานป้องกันและบรรเทาสาธารณภัย (ปฏิบัติงาน/ชำนาญงาน)	๓	๓	๓	๓	-	-	-	ว่าง ๒ อัตรา
๑๗	เจ้าพนักงานธุรการ (ปฏิบัติงาน/ชำนาญงาน)	๑	๑	๑	๑	-	-	-	
	ลูกจ้างประจำ								
๑๘	พนักงานขับเครื่องจักรกลขนาดเบา (ลูกจ้างประจำ กลุ่มงานช่าง)	๑	๑	๑	๑	-	-	-	ว่างให้ยุบ
	พนักงานจ้าง								
๑๙	พนักงานขับเครื่องจักรกลขนาดเบา (พนักงานจ้างตามภารกิจ ผู้มีทักษะ)	๔	๔	๔	๔	-	-	-	ว่าง ๒ อัตรา
๒๐	พนักงานวิทยุ (พนักงานจ้างตามภารกิจ ผู้มีทักษะ)	๑	๑	๑	๑	-	-	-	
๒๑	พนักงานดับเพลิง (พนักงานจ้างตามภารกิจ ผู้มีทักษะ)	๖	๖	๖	๖	-	-	-	ว่าง ๑ อัตรา
๒๒	พนักงานดับเพลิง (พนักงานจ้างทั่วไป)	๔	๔	๔	๔	-	-	-	ว่าง ๓ อัตรา
๒๓	คนงาน (พนักงานจ้างทั่วไป)	๗	๗	๗	๗	-	-	-	ว่าง ๑ อัตรา
	งานรักษาความสงบ								
๒๔	นักจัดการงานเทศกิจ (ปฏิบัติการ/ชำนาญการ)	๑	๑	๑	๑	-	-	-	ว่าง ๑ อัตรา
	พนักงานจ้าง								
๒๕	ผู้ช่วยเจ้าพนักงานเทศกิจ (พนักงานจ้างตามภารกิจ ผู้มีคุณวุฒิ)	๑๗	๑๗	๑๗	๑๗	-	-	-	ว่าง ๒ อัตรา
๒๖	คนงาน (พนักงานจ้างทั่วไป)	๓	๓	๓	๓	-	-	-	ว่าง ๒ อัตรา



กรอบอัตรากำลัง ๓ ปี ประจำปีงบประมาณ พ.ศ. ๒๕๖๗ - ๒๕๖๙ (ปรับปรุงครั้งที่ ๑)
 เทศบาลเมืองอ่างศิลา อำเภอเมืองชลบุรี จังหวัดชลบุรี
 สำนักปลัดเทศบาล

ที่	ส่วนราชการ	กรอบ อัตรากำลัง เดิม	กรอบอัตรากำลังที่คาดว่าจะต้องใช้ในช่วง ระยะเวลา ๓ ปีข้างหน้า			อัตรากำลังคน เพิ่ม/ลด			หมายเหตุ
			๒๕๖๗	๒๕๖๘	๒๕๖๙	๒๕๖๗	๒๕๖๘	๒๕๖๙	
	งานทะเบียนราษฎรและบัตรประจำตัวประชาชน								
๒๗	นักจัดการงานทะเบียนและบัตร (ปฏิบัติการ/ชำนาญการ)	๑	๑	๑	๑	-	-	-	
๒๘	เจ้าพนักงานทะเบียน (ปฏิบัติงาน/ชำนาญาน)	๑	๑	๑	๑	-	-	-	
	ลูกจ้างประจำ								
๒๙	นักการ (ลูกจ้างประจำ กลุ่มงานบริการพื้นฐาน) พนักงานจ้าง	๑	๑	-	-	-	-๑	-	ยุบเลิก ๑ อัตรากำลัง
๓๐	คนงาน (พนักงานจ้างทั่วไป) งานนิติกร	๑	๑	๑	๑				ว่าง ๑ อัตรากำลัง
๓๑	นิติกร (ปฏิบัติการ/ชำนาญการ) พนักงานจ้าง	๒	๒	๒	๒				
๓๒	ผู้ช่วยนิติกร (พนักงานจ้างตามภารกิจ ผู้มีคุณวุฒิ)	๑	๑	๑	๑				
	รวมสำนักปลัดเทศบาล	๗๒	๗๒	๗๒	๗๒	๐	+๑/-๑	๐	



กรอบอัตรากำลัง ๓ ปี ประจำปีงบประมาณ พ.ศ. ๒๕๖๗ - ๒๕๖๙ (ปรับปรุงครั้งที่ ๑)

เทศบาลเมืองอ่างศิลา อำเภอเมืองชลบุรี จังหวัดชลบุรี

กองคลัง

ที่	ส่วนราชการ	กรอบอัตรากำลัง	กรอบอัตรากำลังตำแหน่งที่คาดว่าจะต้องใช้ในช่วงระยะเวลา ๓ ปีข้างหน้า			อัตรากำลังคนเพิ่ม/ลด			หมายเหตุ
			เดิม	๒๕๖๗	๒๕๖๘	๒๕๖๙	๒๕๖๗	๒๕๖๘	
	กองคลัง (๑๔)								
๑	ผู้อำนวยการกองคลัง (นักบริหารงานการคลัง ระดับกลาง)	๑	๑	๑	๑	-	-	-	
	ฝ่ายการเงินและบัญชี								ฝ่ายบริหารงานคลัง ปรับปรุงชื่อฝ่ายเป็น ฝ่ายการเงินและบัญชี
๒	หัวหน้าฝ่ายการเงินและบัญชี (นักบริหารงานการคลัง ระดับต้น)	๑	๑	๑	๑	-	-	-	หัวหน้าฝ่ายบริหารงานคลัง ปรับปรุงชื่อตำแหน่งเป็น หัวหน้าฝ่ายการเงินและบัญชี
	งานการเงินและบัญชี								
๓	นักวิชาการเงินและบัญชี (ปฏิบัติการ/ชำนาญการ)	๑	๑	๑	๑	-	-	-	
๔	เจ้าพนักงานการเงินและบัญชี (ปฏิบัติงาน/ชำนาญงาน)	๓	๓	๓	๓	-	-	-	ว่าง ๒ อัตรากำลัง (ร้องขอ กสด. สอบแข่งขัน ๑ อัตรากำลัง)
	พนักงานจ้าง								
๕	ผู้ช่วยเจ้าพนักงานการเงินและบัญชี (พนักงานจ้างตามภารกิจ ผู้มีคุณวุฒิ)	๓	๓	๓	๓	-	-	-	
๖	ผู้ช่วยเจ้าพนักงานธุรการ (พนักงานจ้างตามภารกิจ ผู้มีคุณวุฒิ)	๑	๑	๑	๑	-	-	-	
๗	คนงาน (พนักงานจ้างทั่วไป)	๓	๓	๓	๓	-	-	-	
	ฝ่ายบริหารงานทั่วไป								
๘	หัวหน้าฝ่ายบริหารงานทั่วไป (นักบริหารงานทั่วไป ระดับต้น)	๑	๑	๑	๑	-	-	-	
	งานธุรการ								
๙	นักจัดการงานทั่วไป (ปฏิบัติการ/ชำนาญการ)	-	-	๑	๑	-	-	-	กำหนดเพิ่ม ๑ อัตรากำลัง
๑๐	เจ้าพนักงานธุรการ (ปฏิบัติงาน/ชำนาญงาน)	๑	๑	๑	๑	-	-	-	
	พนักงานจ้าง								
๑๑	ผู้ช่วยเจ้าพนักงานธุรการ (พนักงานจ้างตามภารกิจ ผู้มีคุณวุฒิ)	๔	๔	๔	๔	-	-	-	
๑๒	พนักงานขับรถยนต์ (พนักงานจ้างตามภารกิจ ผู้มีทักษะ)	๑	๑	๑	๑	-	-	-	



กรอบอัตรากำลัง ๓ ปี ประจำปีงบประมาณ พ.ศ. ๒๕๖๗ - ๒๕๖๙ (ปรับปรุงครั้งที่ ๑)

เทศบาลเมืองอ่างศิลา อำเภอเมืองชลบุรี จังหวัดชลบุรี

กองคลัง

ที่	ส่วนราชการ	กรอบอัตรากำลัง	กรอบอัตรากำลังตำแหน่งที่คาดว่าจะต้องใช้ในช่วงระยะเวลา ๓ ปีข้างหน้า			อัตรากำลังคนเพิ่ม/ลด			หมายเหตุ
			เดิม	๒๕๖๗	๒๕๖๘	๒๕๖๙	๒๕๖๗	๒๕๖๘	
	งานพัสดุและทรัพย์สิน								
๑๓	นักวิชาการพัสดุ (ปฏิบัติการ/ชำนาญการ)	๑	๑	๑	๑	-	-	-	ว่าง ๑ อัตรากำลัง (ร้องขอ กส. สอบแข่งขัน)
๑๔	เจ้าพนักงานพัสดุ (ปฏิบัติงาน/ชำนาญงาน)	๒	๒	๒	๒	-	-	-	ว่าง ๑ อัตรากำลัง (ร้องขอ กส. สอบแข่งขัน ๑ อัตรากำลัง)
	พนักงานจ้าง								
๑๕	ผู้ช่วยนักวิชาการพัสดุ (พนักงานจ้างตามภารกิจ ผู้มีคุณวุฒิ)	-	-	๑	๑	-	+๑	-	กำหนดเพิ่ม ๑ อัตรากำลัง
๑๖	ผู้ช่วยเจ้าพนักงานพัสดุ (พนักงานจ้างตามภารกิจ ผู้มีคุณวุฒิ)	๓	๓	๓	๓	-	-	-	ว่าง ๑ อัตรากำลัง
	ฝ่ายพัฒนารายได้								
๑๗	หัวหน้าฝ่ายพัฒนารายได้ (นักบริหารงานการคลัง ระดับต้น)	๑	๑	๑	๑	-	-	-	
	งานพัฒนารายได้								
๑๘	นักวิชาการจัดเก็บรายได้ (ปฏิบัติการ/ชำนาญการ)	๑	๑	๑	๑	-	-	-	ว่าง ๑ อัตรากำลัง
	พนักงานจ้าง								
๑๙	ผู้ช่วยนักวิชาการจัดเก็บรายได้ (พนักงานจ้างตามภารกิจ ผู้มีคุณวุฒิ)	-	-	๑	๑	-	+๑	-	กำหนดเพิ่ม ๑ อัตรากำลัง
๒๐	ผู้ช่วยเจ้าพนักงานจัดเก็บรายได้ (พนักงานจ้างตามภารกิจ ผู้มีคุณวุฒิ)	๑	๑	๑	๑	-	-	-	
	งานผลประโยชน์และกิจการพาณิชย์								
๒๑	เจ้าพนักงานจัดเก็บรายได้ (ปฏิบัติงาน/ชำนาญงาน)	๓	๓	๓	๓	-	-	-	ว่าง ๑ อัตรากำลัง (ร้องขอ กส. สอบแข่งขัน ๑ อัตรากำลัง)
	พนักงานจ้าง								
๒๒	ผู้ช่วยเจ้าพนักงานจัดเก็บรายได้ (พนักงานจ้างตามภารกิจ ผู้มีคุณวุฒิ)	-	-	๒	๒	-	+๒	-	กำหนดเพิ่ม ๒ อัตรากำลัง
	ฝ่ายแผนที่ภาษีและทะเบียนทรัพย์สิน								
๒๓	หัวหน้าฝ่ายแผนที่ภาษีและทะเบียนทรัพย์สิน (นักบริหารงานการคลัง ระดับต้น)	๑	๑	๑	๑	-	-	-	
	งานแผนที่ภาษีและทะเบียนทรัพย์สิน								
๒๔	นักวิชาการการคลัง (ปฏิบัติการ/ชำนาญการ)	๑	๑	๑	๑	-	-	-	ว่าง ๑ อัตรากำลัง (ร้องขอ กส. สอบแข่งขัน)
๒๕	เจ้าพนักงานการคลัง (ปฏิบัติงาน/ชำนาญงาน)	๑	๑	๑	๑	-	-	-	ว่าง ๑ อัตรากำลัง (ร้องขอ กส. สอบแข่งขัน)
	พนักงานจ้าง								
๒๖	ผู้ช่วยเจ้าพนักงานการคลัง (พนักงานจ้างตามภารกิจ ผู้มีคุณวุฒิ)	-	-	๒	๒	-	+๒	-	กำหนดเพิ่ม ๒ อัตรากำลัง
	รวมกองคลัง	๓๕	๓๕	๔๒	๔๒	๐	+๗	๐	



กรอบอัตรากำลัง ๓ ปี ประจำปีงบประมาณ พ.ศ. ๒๕๖๗ - ๒๕๖๙ (ปรับปรุงครั้งที่ ๑)
 เทศบาลเมืองอ่างศิลา อำเภอเมืองชลบุรี จังหวัดชลบุรี
 กองช่าง

ที่	ส่วนราชการ	กรอบอัตรากำลัง	กรอบอัตรากำลังตำแหน่งที่คาดว่าจะต้องใช้ในชว่ระยะเวลา ๓ ปีข้างหน้า			อัตรากำลังคนเพิ่ม/ลด			หมายเหตุ
			เดิม	๒๕๖๗	๒๕๖๘	๒๕๖๙	๒๕๖๗	๒๕๖๘	
	กองช่าง (๑๕)								
๑	ผู้อำนวยการกองช่าง (นักบริหารงานช่าง ระดับกลาง)	๑	๑	๑	๑	-	-	-	
	ฝ่ายแบบแผนและก่อสร้าง								
๒	หัวหน้าฝ่ายแบบแผนและก่อสร้าง (นักบริหารงานช่าง ระดับต้น)	๑	๑	๑	๑	-	-	-	
	งานบริหารงานทั่วไป								
๓	เจ้าพนักงานธุรการ (ปฏิบัติงาน/ชำนาญงาน)	๑	๑	๑	๑	-	-	-	
	ลูกจ้างประจำ								
๔	นักการ (ลูกจ้างประจำ กลุ่มงานบริการพื้นฐาน)	๑	๑	๑	๑	-	-	-	ว่างให้ยุบ
	พนักงานจ้าง								
๕	ผู้ช่วยนักจัดการงานทั่วไป (พนักงานจ้างตามภารกิจ ผู้มีคุณวุฒิ)	-	-	๑	๑	-	+๑	-	กำหนดเพิ่ม ๑ อัตรากำลัง
๖	ผู้ช่วยเจ้าพนักงานธุรการ (พนักงานจ้างตามภารกิจ ผู้มีคุณวุฒิ)	๒	๒	๒	๒	-	-	-	
	งานสถาปัตยกรรม								
๗	สถาปนิก (ปฏิบัติการ/ชำนาญการ)	๑	๑	๑	๑	-	-	-	ว่าง ๑ อัตรากำลัง (ร้องขอ กสส. สอบแข่งขัน)
	ลูกจ้างประจำ								
๘	ผู้ช่วยช่างเขียนแบบ (ลูกจ้างประจำ กลุ่มงานช่าง)	๑	๑	-	-	-	-๑	-	ยุบเลิก ๑ อัตรากำลัง
	พนักงานจ้าง								
๙	ผู้ช่วยสถาปนิก (พนักงานจ้างตามภารกิจ ผู้มีคุณวุฒิ)	-	-	๑	๑	-	+๑	-	กำหนดเพิ่ม ๑ อัตรากำลัง
	งานผังเมือง								
๑๐	นายช่างโยธา (ปฏิบัติงาน/ชำนาญงาน)	๑	๑	๑	๑	-	-	-	ว่าง ๑ อัตรากำลัง (ร้องขอ กสส. สอบแข่งขัน)
	งานวิศวกรรมโยธา								
๑๑	วิศวกรโยธา (ปฏิบัติการ/ชำนาญการ)	๒	๒	๒	๒				ว่าง ๒ อัตรากำลัง (ร้องขอ กสส. สอบแข่งขัน ๑ อัตรากำลัง)
๑๒	นายช่างโยธา (อาวุโส)	๑	๑	๑	๑				
	พนักงานจ้าง								
๑๓	ผู้ช่วยวิศวกรโยธา (พนักงานจ้างตามภารกิจ ผู้มีคุณวุฒิ)	๑	๑	๒	๒				กำหนดเพิ่ม ๑ อัตรากำลัง
๑๔	ผู้ช่วยนายช่างโยธา (พนักงานจ้างตามภารกิจ ผู้มีคุณวุฒิ)	๒	๒	๒	๒				

ก.พ.อ. ชลบุรี
 วันที่ ๒๖/๒๕๖๘
 เก็บพอฉบับเมื่อ
 ๒๕ มิ.ย. ๒๕๖๘

กรอบอัตรากำลัง ๓ ปี ประจำปีงบประมาณ พ.ศ. ๒๕๖๗ - ๒๕๖๙ (ปรับปรุงครั้งที่ ๑)

เทศบาลเมืองอ่างศิลา อำเภอเมืองชลบุรี จังหวัดชลบุรี

กองช่าง

ที่	ส่วนราชการ	กรอบอัตรากำลังเดิม	กรอบอัตรากำลังที่คาดว่าจะต้องใช้ในช่วงระยะเวลา ๓ ปีข้างหน้า			อัตรากำลังคนเพิ่ม/ลด			หมายเหตุ
			๒๕๖๗	๒๕๖๘	๒๕๖๙	๒๕๖๗	๒๕๖๘	๒๕๖๙	
	ฝ่ายการโยธา								
๑๕	หัวหน้าฝ่ายการโยธา (นักบริหารงานช่าง ระดับต้น)	๑	๑	๑	๑	-	-	-	อยู่ระหว่างการดำเนินการสรรหาของ ก.ท.
	งานสาธารณูปโภค								
๑๖	วิศวกรโยธา (ปฏิบัติการ/ชำนาญการ)	๑	๑	๑	๑	-	-	-	ว่าง ๑ อัตรากำลัง (ร้องขอ กสส. สอบแข่งขัน)
๑๗	นายช่างโยธา (ปฏิบัติงาน/ชำนาญงาน)	๒	๒	๒	๒	-	-	-	ว่าง ๑ อัตรากำลัง (ร้องขอ กสส. สอบแข่งขัน ๑ อัตรากำลัง)
	พนักงานจ้าง								
๑๘	ผู้ช่วยนายช่างโยธา (พนักงานจ้างตามภารกิจ ผู้มีคุณวุฒิ)	-	-	๒	๒	-	+๒	-	กำหนดเพิ่ม ๒ อัตรากำลัง
๑๙	พนักงานขับรถยนต์ (พนักงานจ้างตามภารกิจ ผู้มีทักษะ)	๑	๑	๑	๑	-	-	-	
๒๐	พนักงานขับเครื่องจักรกลขนาดกลาง (พนักงานจ้างตามภารกิจ ผู้มีทักษะ)	๑	๑	๑	๑	-	-	-	
	งานจัดสถานที่และกรไฟฟ้าสาธารณะ								
๒๑	นายช่างไฟฟ้า (ปฏิบัติงาน/ชำนาญงาน)	๒	๒	๒	๒	-	-	-	ว่าง ๑ อัตรากำลัง (ร้องขอ กสส. สอบแข่งขัน ๑ อัตรากำลัง)
	พนักงานจ้าง								
๒๒	ผู้ช่วยนายช่างไฟฟ้า (พนักงานจ้างตามภารกิจ ผู้มีคุณวุฒิ)	๑	๑	๒	๒	-	+๑	-	กำหนดเพิ่ม ๑ อัตรากำลัง
๒๓	พนักงานขับเครื่องจักรกลขนาดเบา (พนักงานจ้างตามภารกิจ ผู้มีทักษะ)	๑	๑	๓	๓	-	+๒	-	กำหนดเพิ่ม ๒ อัตรากำลัง
๒๔	พนักงานขับเครื่องจักรกลขนาดหนัก (พนักงานจ้างตามภารกิจ ผู้มีทักษะ)	๑	๑	๑	๑	-	-	-	
๒๕	ช่างปูน (พนักงานจ้างตามภารกิจ ผู้มีทักษะ)	๒	๒	๒	๒				
๒๖	ตักแถมสวน (พนักงานจ้างตามภารกิจ ผู้มีทักษะ)	๒	๒	๒	๒				
๒๗	คนงาน (พนักงานจ้างทั่วไป)	๑๖	๑๖	๑๖	๑๖				ว่าง ๒ อัตรากำลัง
	งานสวนสาธารณะ								
๒๘	เจ้าพนักงานสวนสาธารณะ (ปฏิบัติงาน/ชำนาญงาน)	๑	๑	๑	๑	-	-	-	ว่าง ๑ อัตรากำลัง (ร้องขอ กสส. สอบแข่งขัน)
	รวมกองช่าง	๔๗	๔๗	๕๔	๕๔	๐	+๘/-๑	๐	



กรอบอัตรากำลัง ๓ ปี ประจำปีงบประมาณ พ.ศ. ๒๕๖๗ - ๒๕๖๙ (ปรับปรุงครั้งที่ ๑)

เทศบาลเมืองอ่างศิลา อำเภอเมืองชลบุรี จังหวัดชลบุรี

กองสาธารณสุขและสิ่งแวดล้อม

ที่	ส่วนราชการ	กรอบ อัตรากำลัง	กรอบอัตราตำแหน่งที่คาดว่าจะต้องใช้ในช่วง ระยะเวลา ๓ ปีข้างหน้า			อัตรากำลังคน เพิ่ม/ลด			หมายเหตุ
			เดิม	๒๕๖๗	๒๕๖๘	๒๕๖๙	๒๕๖๗	๒๕๖๘	
	กองสาธารณสุขและสิ่งแวดล้อม (๑๖)								
๑	ผู้อำนวยการกองสาธารณสุขและสิ่งแวดล้อม (นักบริหารงานสาธารณสุขและสิ่งแวดล้อม ระดับกลาง)	๑	๑	๑	๑	-	-	-	
	ฝ่ายบริหารงานทั่วไป								
๒	หัวหน้าฝ่ายบริหารงานทั่วไป (นักบริหารงานทั่วไป ระดับต้น)	๑	๑	๑	๑	-	-	-	
	งานธุรการ								
๓	นักจัดการงานทั่วไป (ปฏิบัติกร/ชำนาญการ)	๑	๑	๑	๑	-	-	-	ว่าง ๑ อัตรา
๔	เจ้าพนักงานธุรการ (ปฏิบัติงาน/ชำนาญงาน)	๑	๑	๑	๑	-	-	-	
	ลูกจ้างประจำ								
๕	นักการ (ลูกจ้างประจำ กลุ่มงานบริการพื้นฐาน)	๑	๑	๑	๑	-	-	-	ว่างให้ยุบ
๖	คนงานประจำระยะ (ลูกจ้างประจำ กลุ่มงานบริการพื้นฐาน)	๑	๑	-	-	-	-๑	-	ยุบเลิก ๑ อัตรา
	พนักงานจ้าง								
๗	ผู้ช่วยเจ้าพนักงานธุรการ (พนักงานจ้างตามภารกิจ ผู้มีคุณวุฒิ)	๖	๖	๖	๖	-	-	-	ว่าง ๑ อัตรา
	งานการเงินและบัญชี								
	ฝ่ายบริหารงานสาธารณสุข								
๘	หัวหน้าฝ่ายบริหารงานสาธารณสุข (นักบริหารงานสาธารณสุขและสิ่งแวดล้อม ระดับต้น)	๑	๑	๑	๑	-	-	-	
	งานวางแผนสาธารณสุขชุมชน								
๙	นักวิชาการสุขาภิบาล (ปฏิบัติกร/ชำนาญการ)	๑	๑	๑	๑	-	-	-	ว่าง ๑ อัตรา
๑๐	เจ้าพนักงานสาธารณสุข (ปฏิบัติงาน/ชำนาญงาน)	๑	๑	๑	๑	-	-	-	ว่าง ๑ อัตรา
	งานสุขาภิบาลอนามัยและสิ่งแวดล้อม								
๑๑	นักวิชาการสุขาภิบาล (ปฏิบัติกร/ชำนาญการ)	๑	๑	-	-	-	-	-	ยุบเลิก ๑ อัตรา
	พนักงานจ้าง								
๑๒	ผู้ช่วยนักวิชาการสุขาภิบาล (พนักงานจ้างตามภารกิจ ผู้มีคุณวุฒิ)	๑	๑	๑	๑	-	-	-	



กรอบอัตรากำลัง ๓ ปี ประจำปีงบประมาณ พ.ศ. ๒๕๖๗ - ๒๕๖๙ (ปรับปรุงครั้งที่ ๑)
 เทศบาลเมืองอ่างศิลา อำเภอเมืองชลบุรี จังหวัดชลบุรี
 กองสาธารณสุขและสิ่งแวดล้อม

ที่	ส่วนราชการ	กรอบอัตรากำลัง	กรอบอัตราตำแหน่งที่คาดว่าจะต้องใช้ในวงระยะเวลา ๓ ปีข้างหน้า			อัตรากำลังคนเพิ่ม/ลด			หมายเหตุ
			เดิม	๒๕๖๗	๒๕๖๘	๒๕๖๙	๒๕๖๗	๒๕๖๘	
	งานสัตวแพทย์								
๑๓	นายสัตวแพทย์ (ปฏิบัติการ/ชำนาญการ)	๑	๑	๑	๑	-	-	-	
	พนักงานจ้าง								
๑๔	ผู้ช่วยนายสัตวแพทย์ (พนักงานจ้างตามภารกิจ ผู้มีคุณวุฒิ)	-	-	๑	๑	-	+๑	-	กำหนดเพิ่ม ๑ อัตรา
๑๕	ผู้ช่วยเจ้าพนักงานสัตวบาล (พนักงานจ้างตามภารกิจ ผู้มีคุณวุฒิ)	๑	๑	๑	๑	-	-	-	
	งานรักษาความสะอาด								
๑๖	นักวิชาการสุขาภิบาล (ปฏิบัติการ/ชำนาญการ)	๑	๑	-	-	-	-๑	-	ยุบเลิก ๑ อัตรา
๑๗	เจ้าพนักงานสาธารณสุข (ปฏิบัติงาน/ชำนาญงาน)	๑	๑	๑	๑	-	-	-	ว่าง ๑ อัตรา
๑๘	เจ้าพนักงานจัดเก็บรายได้ (ปฏิบัติงาน/ชำนาญงาน)	๑	๑	๑	๑	-	-	-	ว่าง ๑ อัตรา
	พนักงานจ้าง								
๑๙	ผู้ช่วยนักวิชาการสุขาภิบาล (พนักงานจ้างตามภารกิจ ผู้มีคุณวุฒิ)	๑	๑	๑	๑	-	-	-	
๒๐	ผู้ช่วยเจ้าพนักงานจัดเก็บรายได้ (พนักงานจ้างตามภารกิจ ผู้มีคุณวุฒิ)	๒	๒	๒	๒	-	-	-	ว่าง ๑ อัตรา
๒๑	พนักงานขับรถยนต์ (พนักงานจ้างตามภารกิจ ผู้มีทักษะ)	๒	๒	๒	๒	-	-	-	
๒๒	พนักงานขับเครื่องจักรกลขนาดกลาง (พนักงานจ้างตามภารกิจ ผู้มีทักษะ)	๒	๒	๒	๒	-	-	-	
๒๓	พนักงานขับเครื่องจักรกลขนาดหนัก (พนักงานจ้างตามภารกิจ ผู้มีทักษะ)	๔	๔	๔	๔	-	-	-	
๒๔	ช่างปูน (พนักงานจ้างตามภารกิจ ผู้มีทักษะ)	๒	๒	๒	๒	-	-	-	
๒๕	คนงานประจำรถขยะ (พนักงานจ้างตามภารกิจ ผู้มีทักษะ)	๑๐	๑๐	๑๐	๑๐	-	-	-	ว่าง ๒ อัตรา
๒๖	คนงานกวาด (พนักงานจ้างทั่วไป)	๑๕	๑๕	๑๕	๑๕	-	-	-	ว่าง ๑ อัตรา
๒๗	คนงาน (พนักงานจ้างทั่วไป)	๔๘	๔๘	๔๘	๔๘	-	-	-	ว่าง ๒ อัตรา

ก.ท.อ.ชลบุรี
 วันที่ ๒๖ ๒๕๖๘
 ๒-๕ มิ.ย. ๒๕๖๘
 ๕๒๖

กรอบอัตรากำลัง ๓ ปี ประจำปีงบประมาณ พ.ศ. ๒๕๖๗ - ๒๕๖๙ (ปรับปรุงครั้งที่ ๑)
 เทศบาลเมืองอ่างศิลา อำเภอเมืองชลบุรี จังหวัดชลบุรี
 กองสาธารณสุขและสิ่งแวดล้อม

ที่	ส่วนราชการ	กรอบ อัตรากำลัง เดิม	กรอบอัตราตำแหน่งที่คาดว่าจะต้องใช้ในช่วง ระยะเวลา ๓ ปีข้างหน้า			อัตรากำลังคน เพิ่ม/ลด			หมายเหตุ
			๒๕๖๗	๒๕๖๘	๒๕๖๙	๒๕๖๗	๒๕๖๘	๒๕๖๙	
	ฝ่ายบริการสาธารณสุข								
๒๘	หัวหน้าฝ่ายบริการสาธารณสุข (นักบริหารงานสาธารณสุขและสิ่งแวดล้อม ระดับต้น)	๑	๑	๑	๑	-	-	-	อยู่ระหว่างการดำเนินการ สรรหาของ ก.ท.
	งานเผยแพร่และฝึกอบรม								
	งานป้องกันและควบคุมโรค								
๒๙	นักวิชาการสาธารณสุข (ปฏิบัติการ/ชำนาญการ)	๑	๑	๑	๑	-	-	-	
๓๐	พยาบาลวิชาชีพ (ชำนาญการพิเศษ)	๑	๑	๑	๑	-	-	-	
	งานส่งเสริมสุขภาพ								
๓๑	นักวิชาการสาธารณสุข (ปฏิบัติการ/ชำนาญการ)	๑	๑	๑	๑	-	-	-	ว่าง ๑ อัตรา
๓๒	พยาบาลวิชาชีพ (ปฏิบัติการ/ชำนาญการ)	๑	๑	๒	๒	-	+๑	-	กำหนดเพิ่ม ๑ อัตรา
	พนักงานจ้าง								
๓๓	ผู้ช่วยนักวิชาการสาธารณสุข (พนักงานจ้างตามภารกิจ ผู้มีคุณวุฒิ)	๑	๑	๒	๒				กำหนดเพิ่ม ๑ อัตรา
	งานศูนย์บริการสาธารณสุข								
	รวมกองสาธารณสุขและสิ่งแวดล้อม	๑๑๔	๑๑๔	๑๑๔	๑๑๔	๒	๑	๑	



กรอบอัตรากำลัง ๓ ปี ประจำปีงบประมาณ พ.ศ. ๒๕๖๗ - ๒๕๖๙ (ปรับปรุงครั้งที่ ๑)
เทศบาลเมืองอ่างศิลา อำเภอเมืองชลบุรี จังหวัดชลบุรี
กองยุทธศาสตร์และงบประมาณ

ที่	ส่วนราชการ	กรอบ อัตรา กำลัง เต็ม	กรอบอัตราตำแหน่งที่คาดว่าจะต้องใช้ในช่วง ระยะเวลา ๓ ปีข้างหน้า			อัตรากำลังคน เพิ่ม/ลด			หมายเหตุ
			๒๕๖๗	๒๕๖๘	๒๕๖๙	๒๕๖๗	๒๕๖๘	๒๕๖๙	
	กองยุทธศาสตร์และงบประมาณ (๑๗)								
๑	ผู้อำนวยการกองยุทธศาสตร์และงบประมาณ (นักบริหารงานทั่วไป ระดับกลาง)	๑	๑	๑	๑	-	-	-	
	ฝ่ายแผนงานและงบประมาณ								
๒	หัวหน้าฝ่ายแผนงานและงบประมาณ (นักบริหารงานทั่วไป ระดับต้น)	๑	๑	๑	๑	-	-	-	
	งานบริหารงานทั่วไป								
๓	นักจัดการงานทั่วไป (ปฏิบัติการ/ชำนาญการ)	๑	๑	๑	๑	-	-	-	
	พนักงานจ้าง								
๔	ผู้ช่วยเจ้าพนักงานธุรการ (พนักงานจ้างตามภารกิจ ผู้มีคุณวุฒิ)	๑	๑	๑	๑	-	-	-	
๕	พนักงานขับรถยนต์ (พนักงานจ้างตามภารกิจ ผู้มีทักษะ)	๑	๑	๑	๑	-	-	-	
๖	คนงาน (พนักงานจ้างทั่วไป)	๓	๓	๓	๓	-	-	-	
	งานวิเคราะห์นโยบายและแผน								
๗	นักวิเคราะห์นโยบายและแผน (ปฏิบัติการ/ชำนาญการ)	๑	๑	๑	๑	-	-	-	
	พนักงานจ้าง								
๘	ผู้ช่วยนักวิเคราะห์นโยบายและแผน (พนักงานจ้างตามภารกิจ ผู้มีคุณวุฒิ)	๒	๒	๒	๒				
	งานงบประมาณ								
๙	นักวิเคราะห์นโยบายและแผน (ปฏิบัติการ/ชำนาญการ)	๑	๑	๑	๑				
	พนักงานจ้าง								
๑๐	ผู้ช่วยนักวิเคราะห์นโยบายและแผน (พนักงานจ้างตามภารกิจ ผู้มีคุณวุฒิ)	๑	๑	๑	๑				



กรอบอัตรากำลัง ๓ ปี ประจำปีงบประมาณ พ.ศ. ๒๕๖๗ - ๒๕๖๙ (ปรับปรุงครั้งที่ ๑)
 เทศบาลเมืองอ่างศิลา อำเภอเมืองชลบุรี จังหวัดชลบุรี
 กองยุทธศาสตร์และงบประมาณ

ที่	ส่วนราชการ	กรอบ อัตรา กำลัง	กรอบอัตราตำแหน่งที่คาดว่าจะต้องใช้ในช่วง ระยะเวลา ๓ ปีข้างหน้า			อัตรากำลังคน เพิ่ม/ลด			หมายเหตุ
			เดิม	๒๕๖๗	๒๕๖๘	๒๕๖๙	๒๕๖๗	๒๕๖๘	
	ฝ่ายบริการและเผยแพร่วิชาการ								
๑๑	หัวหน้าฝ่ายบริการและเผยแพร่วิชาการ (นักบริหารงานทั่วไป ระดับต้น)	๑	๑	๑	๑	-	-	-	
	งานบริการและเผยแพร่วิชาการ								
๑๒	นักวิชาการคอมพิวเตอร์ (ปฏิบัติการ/ชำนาญการ)	๑	๑	๑	๑	-	-	-	ว่าง ๑ อัตรา (ร้องขอ กสธ. สอบแข่งขัน)
๑๓	นักประชาสัมพันธ์ (ปฏิบัติการ/ชำนาญการ)	๑	๑	๑	๑	-	-	-	
	พนักงานจ้าง								
๑๔	ผู้ช่วยนักวิชาการคอมพิวเตอร์ (พนักงานจ้างตามภารกิจ ผู้มีคุณวุฒิ)	-	-	๑	๑	-	+๑	-	กำหนดเพิ่ม ๑ อัตรา
๑๕	ผู้ช่วยนักประชาสัมพันธ์ (พนักงานจ้างตามภารกิจ ผู้มีคุณวุฒิ)	๒	๒	๒	๒				
	รวมกองยุทธศาสตร์และงบประมาณ	๑๘	๑๘	๑๙	๑๙				



กรอบอัตรากำลัง ๓ ปี ประจำปีงบประมาณ พ.ศ. ๒๕๖๗ - ๒๕๖๙ (ปรับปรุงครั้งที่ ๑)
 เทศบาลเมืองอ่างศิลา อำเภอเมืองชลบุรี จังหวัดชลบุรี
 กองการศึกษา

ที่	ส่วนราชการ	กรอบ อัตรา กำลัง เดิม	กรอบอัตราตำแหน่งที่คาดว่าจะต้องใช้ในช่วง ระยะเวลา ๓ ปีข้างหน้า			อัตรากำลังคน เพิ่ม/ลด			หมายเหตุ
			๒๕๖๗	๒๕๖๘	๒๕๖๙	๒๕๖๗	๒๕๖๘	๒๕๖๙	
	กองการศึกษา (๑๘)								
๑	ผู้อำนวยการกองการศึกษา (นักบริหารงานการศึกษา ระดับกลาง)	๑	๑	๑	๑	-	-	-	
	ฝ่ายบริหารการศึกษา								
๒	หัวหน้าฝ่ายบริหารการศึกษา (นักบริหารงานการศึกษา ระดับต้น)	๑	๑	๑	๑	-	-	-	อยู่ระหว่างการดำเนินการ สรรหาของ ก.ท.
	งานบริหารงานทั่วไป								
๓	เจ้าพนักงานธุรการ (ปฏิบัติงาน/ชำนาญงาน)	๒	๒	๒	๒	-	-	-	
	พนักงานจ้าง								
๔	ผู้ช่วยเจ้าพนักงานธุรการ (พนักงานจ้างตามภารกิจ ผู้มีคุณวุฒิ)	๑	๑	๑	๑	-	-	-	
๕	พนักงานขับรถยนต์ (พนักงานจ้างตามภารกิจ ผู้มีทักษะ)	๑	๑	๑	๑	-	-	-	
๖	นักการ (พนักงานจ้างทั่วไป)	๓	๓	๒	๒	-	-๑	-	ยุบเลิก ๑ อัตรา
๗	คนงาน (พนักงานจ้างทั่วไป)	๗	๗	๖	๖	-	-๑	-	ว่าง ๑ อัตรา ยุบเลิก ๑ อัตรา
	งานงบประมาณ								
	พนักงานจ้าง								
๘	ผู้ช่วยเจ้าพนักงานการเงินและบัญชี (พนักงานจ้างตามภารกิจ ผู้มีคุณวุฒิ)	๑	๑	๑	๑	-	-	-	
	งานโรงเรียน								
	พนักงานจ้าง								
๙	ผู้ช่วยนักวิชาการศึกษา (พนักงานจ้างตามภารกิจ ผู้มีคุณวุฒิ)	๑	๑	๑	๑	-	-	-	
	งานการศึกษาปฐมวัย								
๑๐	นักวิชาการศึกษา (ปฏิบัติกร/ชำนาญการ)	๑	๑	๑	๑	-	-	-	
	พนักงานจ้าง								
๑๑	ผู้ช่วยนักวิชาการศึกษา (พนักงานจ้างตามภารกิจ ผู้มีคุณวุฒิ)	๑	๑	๑	๑	-	-	-	



กรอบอัตรากำลัง ๓ ปี ประจำปีงบประมาณ พ.ศ. ๒๕๖๗ - ๒๕๖๙ (ปรับปรุงครั้งที่ ๑)
เทศบาลเมืองอ่างศิลา อำเภอเมืองชลบุรี จังหวัดชลบุรี
กองการศึกษา

ที่	ส่วนราชการ	กรอบ อัตรากำลัง เต็ม	กรอบอัตรากำลังตำแหน่งที่คาดว่าจะต้องใช้ในช่วง ระยะเวลา ๓ ปีข้างหน้า			อัตรากำลังคน เพิ่ม/ลด			หมายเหตุ
			๒๕๖๗	๒๕๖๘	๒๕๖๙	๒๕๖๗	๒๕๖๘	๒๕๖๙	
	ฝ่ายส่งเสริมการศึกษา ศาสนาและวัฒนธรรม								
๑๒	หัวหน้าฝ่ายส่งเสริมการศึกษา ศาสนาและวัฒนธรรม (นักบริหารงานการศึกษา ระดับต้น)	๑	๑	๑	๑	-	-	-	อยู่ระหว่างการดำเนินการ สรรหาของ ก.ท.
	งานกิจกรรมเด็กและเยาวชน								
๑๓	นักสหนาการ (ปฏิบัติการ/ชำนาญการ)	๑	๑	๑	๑	-	-	-	ว่าง ๑ อัตรา
	งานส่งเสริมประเพณี ศิลปวัฒนธรรม								
	พนักงานจ้าง								
๑๔	ผู้ช่วยนักวิชาการศึกษา (พนักงานจ้างตามภารกิจ ผู้มีคุณวุฒิ)	-	-	๑	๑	-	+๑	-	กำหนดเพิ่ม ๑ อัตรา
๑๕	ผู้ช่วยนักวิชาการวัฒนธรรม (พนักงานจ้างตามภารกิจ ผู้มีคุณวุฒิ)	๑	๑	๑	๑	-	-	-	
	งานห้องสมุด พิพิธภัณฑ์และเครือข่ายทางการศึกษา								
๑๖	นักวิชาการศึกษา (ปฏิบัติการ/ชำนาญการ)	๑	๑	๑	๑	-	-	-	
	งานกีฬาและนันทนาการ								
	พนักงานจ้าง								
๑๗	ผู้ช่วยนักสหนาการ (พนักงานจ้างตามภารกิจ ผู้มีคุณวุฒิ)	-	-	๑	๑	-	+๑	-	กำหนดเพิ่ม ๑ อัตรา
	ศูนย์พัฒนาเด็กเล็กเทศบาลเมืองอ่างศิลา เฉลิมพระเกียรติ								
๑๘	ผู้อำนวยการศูนย์พัฒนาเด็กเล็ก	๑	๑	๑	๑	-	-	-	"การสรรหาตำแหน่งดังกล่าว ให้กระทำได้ ก็ต่อเมื่อได้รับแจ้ง การจัดสรรงบประมาณจาก สำนักงานประมาณแล้ว"
๑๙	ครู	๖	๖	๖	๖				งบเงินอุดหนุน ว่าง ๓ อัตรา
	พนักงานจ้าง								
๒๐	ผู้ช่วยครูผู้ช่วย (พนักงานจ้างตามภารกิจ ผู้มีคุณวุฒิ)	๕	๕	๕	๕				
๒๑	ผู้ดูแลเด็ก (พนักงานจ้างทั่วไป)	๔	๔	๔	๔				ว่าง ๓ อัตรา
	รวมกองการศึกษา	๔๐	๔๐	๔๐	๔๐	๐	+๒/-๒	๐	



กรอบอัตรากำลัง ๓ ปี ประจำปีงบประมาณ พ.ศ. ๒๕๖๗ - ๒๕๖๙ (ปรับปรุงครั้งที่ ๑)

เทศบาลเมืองอ่างศิลา อำเภอเมืองชลบุรี จังหวัดชลบุรี

กองสวัสดิการสังคม

ที่	ส่วนราชการ	กรอบ อัตรา กำลัง	กรอบอัตราตำแหน่งที่คาดว่าจะต้องใช้ในช่วง ระยะเวลา ๓ ปีข้างหน้า			อัตรากำลังคน เพิ่ม/ลด			หมายเหตุ
			เดิม	๒๕๖๗	๒๕๖๘	๒๕๖๙	๒๕๖๗	๒๕๖๘	
	กองสวัสดิการสังคม (๑๑)								
๑	ผู้อำนวยการกองสวัสดิการสังคม (นักบริหารงานสวัสดิการสังคม ระดับกลาง)	๑	๑	๑	๑	-	-	-	
	ฝ่ายส่งเสริมสวัสดิการสังคม								
๒	หัวหน้าฝ่ายส่งเสริมสวัสดิการสังคม (นักบริหารงานสวัสดิการสังคม ระดับต้น)	๑	๑	๑	๑	-	-	-	
	งานสังคมสงเคราะห์								
๓	นักสังคมสงเคราะห์ (ปฏิบัติการ/ชำนาญการ)	๑	๑	๑	๑	-	-	-	ว่าง ๑ อัตรา
๔	เจ้าพนักงานธุรการ (ปฏิบัติงาน/ชำนาญงาน)	๑	๑	๑	๑	-	-	-	ว่าง ๑ อัตรา
	พนักงานจ้าง								
๕	ผู้ช่วยนักพัฒนาชุมชน (พนักงานจ้างตามภารกิจ ผู้มีคุณวุฒิ)	๒	๒	๒	๒	-	-	-	
๖	พนักงานขับรถยนต์ (พนักงานจ้างตามภารกิจ ผู้มีทักษะ)	๑	๑	๑	๑	-	-	-	ว่าง ๑ อัตรา
๗	คนงาน (พนักงานจ้างทั่วไป)	๑	๑	๑	๑	-	-	-	
	ฝ่ายพัฒนาชุมชน								
๘	หัวหน้าฝ่ายพัฒนาชุมชน (นักบริหารงานสวัสดิการสังคม ระดับต้น)	-	-	๑	๑	-	+๑	-	กำหนดเพิ่ม ๑ อัตรา
	งานพัฒนาชุมชน								
๙	นักพัฒนาชุมชน (ปฏิบัติการ/ชำนาญการ)	๒	๒	๓	๓	-	+๑	-	กำหนดเพิ่ม ๑ อัตรา
๑๐	เจ้าพนักงานธุรการ (ปฏิบัติงาน/ชำนาญงาน)	๑	๑	๑	๑				
	พนักงานจ้าง								
๑๑	ผู้ช่วยนักพัฒนาชุมชน (พนักงานจ้างตามภารกิจ ผู้มีคุณวุฒิ)	๑	๑	๒	๒				กำหนดเพิ่ม ๑ อัตรา
๑๒	ผู้ช่วยเจ้าพนักงานพัฒนาชุมชน (พนักงานจ้างตามภารกิจ ผู้มีคุณวุฒิ)	-	-	๑	๑	-	+๑	-	กำหนดเพิ่ม ๑ อัตรา
	รวมกองสวัสดิการสังคม	๑๒	๑๒	๑๖	๑๖	๐	+๔	๐	



กรอบอัตรากำลัง ๓ ปี ประจำปีงบประมาณ พ.ศ. ๒๕๖๗ - ๒๕๖๙ (ปรับปรุงครั้งที่ ๑)
เทศบาลเมืองอ่างศิลา อำเภอเมืองชลบุรี จังหวัดชลบุรี
หน่วยตรวจสอบภายใน

ที่	ส่วนราชการ	กรอบ อัตรากำลัง เดิม	กรอบอัตรากำลังตำแหน่งที่คาดว่าจะต้องใช้ในช่วง ระยะเวลา ๓ ปีข้างหน้า			อัตรากำลังคน เพิ่ม/ลด			หมายเหตุ
			๒๕๖๗	๒๕๖๘	๒๕๖๙	๒๕๖๗	๒๕๖๘	๒๕๖๙	
	หน่วยตรวจสอบภายใน (๑๒)								
	งานตรวจสอบภายใน								
๑	นักวิชาการตรวจสอบภายใน (ปฏิบัติการ/ชำนาญการ)	๑	๑	๑	๑	-	-	-	
	รวมหน่วยตรวจสอบภายใน	๑	๑	๑	๑				

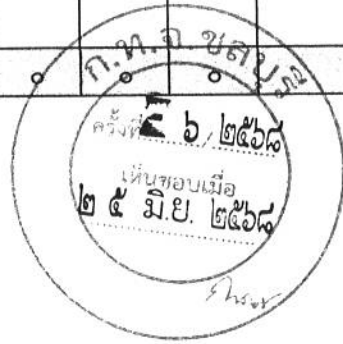

กรอบอัตรากำลัง ๓ ปี ประจำปีงบประมาณ พ.ศ. ๒๕๖๗ - ๒๕๖๙ (ปรับปรุงครั้งที่ ๑)

เทศบาลเมืองอ่างศิลา อำเภอเมืองชลบุรี จังหวัดชลบุรี

กองการเจ้าหน้าที่

ที่	ส่วนราชการ	กรอบ อัตรากำลัง	กรอบอัตรากำลังตำแหน่งที่คาดว่าจะต้องใช้ในช่วง ระยะเวลา ๓ ปีข้างหน้า			อัตรากำลังคน เพิ่ม/ลด			หมายเหตุ
			เดิม	๒๕๖๗	๒๕๖๘	๒๕๖๙	๒๕๖๗	๒๕๖๘	
	กองการเจ้าหน้าที่ (๒๙)								
๑	ผู้อำนวยการกองการเจ้าหน้าที่ (นักบริหารงานทั่วไป ระดับกลาง) ฝ่ายสรรหาและบรรจุแต่งตั้ง	๑	๑	๑	๑	-	-	-	
๒	หัวหน้าฝ่ายสรรหาและบรรจุแต่งตั้ง (นักบริหารงานทั่วไป ระดับต้น) งานสรรหาและบรรจุแต่งตั้ง	๑	๑	๑	๑	-	-	-	
๓	นักทรัพยากรบุคคล (ปฏิบัติการ/ชำนาญการ) พนักงานจ้าง	๒	๒	๒	๒	-	-	-	
๔	ผู้ช่วยนักทรัพยากรบุคคล (พนักงานจ้างตามภารกิจ ผู้มีคุณวุฒิ)	๑	๑	๑	๑	-	-	-	
๕	คนงาน (พนักงานจ้างทั่วไป) งานบริหารงานทั่วไป	๑	๑	๑	๑	-	-	-	ว่าง ๑ อัตรา
๖	นักจัดการงานทั่วไป (ปฏิบัติการ/ชำนาญการ)	๑	๑	๑	๑	-	-	-	ว่าง ๑ อัตรา
๗	เจ้าพนักงานธุรการ (ปฏิบัติงาน/ชำนาญงาน) พนักงานจ้าง	๑	๑	๑	๑	-	-	-	ว่าง ๑ อัตรา
๘	ผู้ช่วยเจ้าพนักงานธุรการ (พนักงานจ้างตามภารกิจ ผู้มีคุณวุฒิ) ฝ่ายส่งเสริมและพัฒนาบุคลากร	๑	๑	๑	๑	-	-	-	ว่าง ๑ อัตรา
๙	หัวหน้าฝ่ายส่งเสริมและพัฒนาบุคลากร (นักบริหารงานทั่วไป ระดับต้น) งานส่งเสริมและพัฒนาบุคลากร	๑	๑	๑	๑	-	-	-	
๑๐	นักทรัพยากรบุคคล (ปฏิบัติการ/ชำนาญการ) พนักงานจ้าง	๒	๒	๒	๒	-	-	-	ว่าง ๑ อัตรา
๑๑	ผู้ช่วยนักทรัพยากรบุคคล (พนักงานจ้างตามภารกิจ ผู้มีคุณวุฒิ)	๒	๒	๒	๒				
๑๒	ผู้ช่วยนักจัดการงานทั่วไป (พนักงานจ้างตามภารกิจ ผู้มีคุณวุฒิ)	๑	๑	๑	๑				
๑๓	คนงาน (พนักงานจ้างทั่วไป)	๑	๑	๑	๑				ว่าง ๑ อัตรา
	รวมกองการเจ้าหน้าที่	๑๖	๑๖	๑๖	๑๖	๐	๐	๐	



๙. ภาระค่าใช้จ่ายเกี่ยวกับเงินเดือนและ
ประโยชน์ตอบแทนอื่น ประจำปี
งบประมาณ พ.ศ. ๒๕๖๗ – ๒๕๖๙
(ปรับปรุงครั้งที่ ๑)

การค่าใช้จ่ายเกี่ยวกับเงินเดือนและประโยชน์ตอบแทนอื่น ประจำปีงบประมาณ พ.ศ. ๒๕๖๗ - ๒๕๖๙ (ปรับปรุงครั้งที่ ๑)

สำนักปลัดเทศบาล

ร.ร.	ชื่อสายงาน	ระดับ ตำแหน่ง	จำนวน ทั้งหมด	จำนวนที่มีอยู่ปัจจุบัน			อัตราตำแหน่งที่คาดว่าจะต้องใช้ ในช่วงระยะ ๓ ปีข้างหน้า			อัตราค่าจ้าง เพิ่ม / ลด			ค่าใช้จ่ายที่เพิ่มขึ้น			ค่าใช้จ่ายรวม			หมายเหตุ	
				จำนวน (คน)	เงินเดือน	เงินประจำ ตำแหน่ง	๒๕๖๗	๒๕๖๘	๒๕๖๙	๒๕๖๗	๒๕๖๘	๒๕๖๙	๒๕๖๗	๒๕๖๘	๒๕๖๙	๒๕๖๗	๒๕๖๘	๒๕๖๙		
๑	ปลัดเทศบาล (นักบริหารงานท้องถิ่น)	สูง	๑	๑	๗๒๙,๙๖๐	๒๙๐,๐๐๐	๑	๑	๑	-	-	-	๒๓,๒๘๐	๒๓,๑๖๐	๒๒,๙๒๐	๙๖๙,๙๖๐	๙๙๓,๑๒๐	๑,๐๑๖,๐๔๐	(๖๐,๘๓๐)	
๒	รองปลัดเทศบาล (นักบริหารงานท้องถิ่น)	กลาง	๑	๑	๗๐๕,๔๐๐	๑๓๙,๔๐๐	๑	๑	๑	-	-	-	๑๙,๔๔๐	๒๔,๒๔๐	๒๔,๒๔๐	๖๘๓,๔๐๐	๘๘๘,๐๔๐	๙๐๘,๒๘๐	(๖๐,๔๕๐)	
๓	รองปลัดเทศบาล (นักบริหารงานท้องถิ่น)	ต้น	๑	๑	๔๙๐,๘๐๐	๔๒,๐๐๐	๑	๑	๑	-	-	-	๑๓,๔๔๐	๑๕,๗๒๐	๑๖,๔๔๐	๕๑๐,๙๖๐	๕๔๘,๕๒๐	๕๖๔,๙๖๐	(๔๐,๙๐๐)	
สำนักปลัดเทศบาล (๑๑)																				
๔	หัวหน้าสำนักปลัดเทศบาล (นักบริหารงานทั่วไป)	กลาง	๑	๑	๕๑๓,๔๔๐	๑๓๙,๔๐๐	๑	๑	๑	-	-	-	๑๙,๒๐๐	๑๘,๑๒๐	๑๙,๔๔๐	๖๙๑,๘๐๐	๖๖๓,๙๖๐	๖๘๓,๔๐๐	(๔๒,๖๒๐)	
ฝ่ายอำนวยการ																				
๕	หัวหน้าฝ่ายอำนวยการ (นักบริหารงานทั่วไป)	ต้น	๑	๑	๓๗๖,๐๘๐	๑๘,๐๐๐	๑	๑	๑	-	-	-	๑๓,๔๔๐	๑๓,๓๒๐	๑๓,๓๒๐	๓๙๙,๓๖๐	๔๐๗,๔๐๐	๔๒๐,๗๒๐	(๓๑,๓๔๐)	
งานเลขานุการ																				
๖	นักจัดการงานทั่วไป	ปก.	๑	๑	๒๕๘,๐๐๐	-	๑	๑	๑	-	-	-	๙,๖๐๐	๘,๗๖๐	๙,๐๐๐	๒๖๖,๗๖๐	๒๗๕,๗๖๐	๒๘๕,๕๐๐	(๒๑,๕๐๐)	
๗	เจ้าพนักงานธุรการ	ขง.	๑	๑	๒๐๗,๗๒๐	-	๑	๑	๑	-	-	-	๙,๐๐๐	๙,๐๐๐	๙,๐๐๐	๒๑๖,๗๒๐	๒๒๕,๗๒๐	๒๓๔,๗๒๐	(๑๗,๓๐๐)	
พนักงานจ้าง																				
๘	ผู้ช่วยนักจัดการงานทั่วไป		๑	๑	๒๑๒,๖๔๐	-	๑	๑	๑	-	-	-	๗,๙๒๐	๘,๕๒๐	๘,๘๘๐	๒๒๐,๖๔๐	๒๒๙,๔๘๐	๒๓๘,๓๒๐	(๑๗,๗๒๐)	
๙	ผู้ช่วยนักจัดการงานทั่วไป		๑	๑	๒๐๔,๗๒๐	-	๑	๑	๑	-	-	-	๗,๖๘๐	๘,๒๘๐	๘,๕๒๐	๒๑๓,๗๒๐	๒๒๒,๕๒๐	๒๓๑,๐๖๐	(๑๗,๐๖๐)	

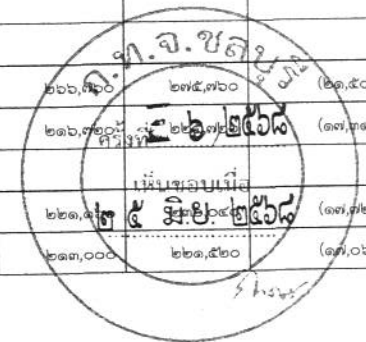

ภาวะค่าใช้จ่ายเกี่ยวกับเงินเดือนและประโยชน์ตอบแทนอื่น ประจำปีงบประมาณ พ.ศ. ๒๕๖๗ - ๒๕๖๙ (ปรับปรุงครั้งที่ ๑)

สำนักปลัดเทศบาล

ที่	ชื่อสายงาน	ระดับ ตำแหน่ง	จำนวน ทั้งหมด	จำนวนที่มีอยู่ปัจจุบัน			อัตราตำแหน่งที่คาดว่าจะต้องใช้ ในช่วงระยะ ๓ ปีข้างหน้า			อัตรากำลังคน เพิ่ม / ลด			ค่าใช้จ่ายที่เพิ่มขึ้น			ค่าใช้จ่ายรวม			หมายเหตุ	
				จำนวน (คน)	เงินเดือน	เงินประจำ ตำแหน่ง	๒๕๖๗	๒๕๖๘	๒๕๖๙	๒๕๖๗	๒๕๖๘	๒๕๖๙	๒๕๖๗	๒๕๖๘	๒๕๖๙	๒๕๖๗	๒๕๖๘	๒๕๖๙		
งานบริหารงานทั่วไป																				
๑๐	นักจัดการงานทั่วไป	ปก.	๑	๑	๒๒๒,๒๔๐	-	๑	๑	๑	-	-	-	๙,๖๐๐	๗,๖๘๐	๗,๖๘๐	๑๙๕,๖๔๐	๒๒๙,๙๒๐	๒๓๗,๖๐๐	(๑๘,๕๒๐)	
๑๑	เจ้าพนักงานธุรการ	ปง./ชง.	๑	-	๒๙๗,๙๐๐	-	๑	๑	๑	-	-	-	๖,๓๖๐	๙,๗๒๐	๙,๗๒๐	๓๖๘,๓๖๐	๓๐๗,๖๒๐	๓๑๗,๓๔๐	ว่าง	
พนักงานจ้าง																				
๑๒	ผู้ช่วยเจ้าพนักงานธุรการ		๑	๑	๒๔๘,๑๖๐	-	๑	๑	๑	-	-	-	๙,๑๒๐	๙,๙๖๐	๑๐,๘๔๐	๒๓๖,๒๘๐	๒๕๘,๑๒๐	๒๖๖,๕๖๐	(๒๐,๖๘๐)	
๑๓	ผู้ช่วยเจ้าพนักงานธุรการ		๑	๑	๒๑๐,๙๖๐	-	๑	๑	๑	-	-	-	๗,๘๐๐	๘,๕๒๐	๘,๘๘๐	๒๐๒,๘๐๐	๒๓๙,๔๘๐	๒๒๘,๓๖๐	(๑๗,๕๘๐)	
๑๔	ผู้ช่วยเจ้าพนักงานธุรการ		๑	๑	๑๓๘,๖๐๐	-	๑	๑	๑	-	-	-	๕,๑๖๐	๕,๖๔๐	๕,๘๘๐	๑๓๖,๐๐๐	๑๔๙,๒๔๐	๑๕๐,๑๒๐	(๑๓,๕๕๐)	
๑๕	คนงาน		๑	-	๑๐๘,๐๐๐	-	๑	๑	๑	-	-	-	-	-	-	๑๐๘,๐๐๐	๑๐๘,๐๐๐	๑๐๘,๐๐๐	ว่าง	
งานส่งเสริมการท่องเที่ยว																				
พนักงานจ้าง																				
๑๖	ผู้ช่วยนักพัฒนาการท่องเที่ยว		๑	-	-	-	-	๑	๑	-	+๑	-	-	-	-	๑๘๐,๐๐๐	๗,๒๐๐	-	๑๘๗,๒๐๐	กำหนดเพิ่ม
ฝ่ายปกครอง																				
๑๗	หัวหน้าฝ่ายปกครอง (นักบริหารงานทั่วไป)	ต้น	๑	๑	๔๘๓,๑๒๐	๑๘๘,๐๐๐	๑	๑	๑	-	-	-	๑๓,๖๒๐	๑๕,๙๘๐	๑๖,๐๘๐	๕๒๕,๒๒๐	๕๑๖,๖๒๐	๕๒๖,๖๒๐	(๙๐,๒๖๐)	
งานป้องกันและบรรเทาสาธารณภัย																				
๑๘	นักป้องกันและบรรเทาสาธารณภัย	ปก./ชก.	๑	-	๓๕๕,๓๒๐	-	๑	๑	๑	-	-	-	๘,๖๔๐	๑๒,๐๐๐	๑๒,๐๐๐	๒๐๓,๒๘๐	๓๖๗,๒๒๐	๓๖๗,๒๒๐	ว่าง	
๑๙	เจ้าพนักงานป้องกันและบรรเทาสาธารณภัย	ชง.	๑	๑	๓๖๙,๒๔๐	-	๑	๑	๑	-	-	-	๑๐,๙๒๐	๑๑,๘๘๐	๑๒,๓๖๐	๓๕๒,๐๘๐	๓๘๙,๑๒๐	๓๘๙,๑๒๐	(๓๐,๗๕๐)	
๒๐	เจ้าพนักงานป้องกันและบรรเทาสาธารณภัย	ปง./ชง.	๑	-	๒๙๗,๙๐๐	-	๑	๑	๑	-	-	-	๙,๗๒๐	๙,๗๒๐	๙,๗๒๐	๓๐๗,๖๒๐	๓๑๗,๖๒๐	๓๑๗,๓๔๐	ว่าง	
๒๑	เจ้าพนักงานป้องกันและบรรเทาสาธารณภัย	ปง./ชง.	๑	-	๒๙๗,๙๐๐	-	๑	๑	๑	-	-	-	๖,๑๒๐	๙,๗๒๐	๙,๗๒๐	๓๐๗,๖๒๐	๓๐๗,๖๒๐	๓๑๗,๓๔๐	ว่าง	
๒๒	เจ้าพนักงานธุรการ	ปง.	๑	๑	๑๗๘,๒๐๐	-	๑	๑	๑	-	-	-	๖,๑๒๐	๗,๐๘๐	๗,๐๘๐	๑๘๕,๒๘๐	๑๘๕,๒๘๐	๑๘๕,๒๘๐	(๑๘,๘๕๐)	



การใช้จ่ายเกี่ยวกับเงินเดือนและประโยชน์ตอบแทนอื่น ประจำปีงบประมาณ พ.ศ. ๒๕๖๗ - ๒๕๖๙ (ปรับปรุงครั้งที่ ๑)

สำนักปลัดเทศบาล

ที่	ชื่อสายงาน	ระดับ ตำแหน่ง	จำนวน ทั้งหมด	จำนวนที่มีอยู่ปัจจุบัน			อัตราตำแหน่งที่คาดว่าจะต้องใช้ ในช่วงระยะ ๓ ปีข้างหน้า			อัตรากำลังคน เพิ่ม / ลด			ค่าใช้จ่ายที่เพิ่มขึ้น			ค่าใช้จ่ายรวม			หมายเหตุ	
				จำนวน (คน)	เงินเดือน	เงินประจำ ตำแหน่ง	๒๕๖๗	๒๕๖๘	๒๕๖๙	๒๕๖๗	๒๕๖๘	๒๕๖๙	๒๕๖๗	๒๕๖๘	๒๕๖๙	๒๕๖๗	๒๕๖๘	๒๕๖๙		
	ลูกจ้างประจำ																			
๒๓	พนักงานขับเครื่องจักรกลขนาดเบา		๑	๒๗๓,๒๐๐	-	๑	๑	๑	-	-	-	๙,๘๔๐	๘,๘๘๐	๘,๘๘๐	๒๕๘,๐๐๐	๒๘๐,๐๘๐	๒๘๘,๙๖๐			(๒๒,๖๐๐)
	พนักงานจ้าง																			
๒๔	พนักงานขับเครื่องจักรกลขนาดเบา (ทักษะ)		๑	๒๒๙,๐๘๐	-	๑	๑	๑	-	-	-	๘,๕๐๐	๙,๒๔๐	๙,๖๐๐	๒๑๘,๐๔๐	๒๓๘,๓๒๐	๒๔๗,๙๒๐			(๑๙,๐๙๐)
๒๕	พนักงานขับเครื่องจักรกลขนาดเบา (ทักษะ)		๑	๑๔๘,๙๒๐	-	๑	๑	๑	-	-	-	๕,๖๔๐	๖,๐๐๐	๖,๒๔๐	๑๙๕,๖๐๐	๑๙๕,๙๒๐	๑๖๑,๑๖๐			(๑๒,๔๑๐)
๒๖	พนักงานขับเครื่องจักรกลขนาดเบา (ทักษะ)		๑	๑๑๒,๘๐๐	-	๑	๑	๑	-	-	-	-	-	๕,๕๖๐	๑๑๒,๘๐๐	๑๑๒,๘๐๐	๑๑๗,๓๖๐			ว่าง
๒๗	พนักงานขับเครื่องจักรกลขนาดเบา (ทักษะ)		๑	๑๑๒,๘๐๐	-	๑	๑	๑	-	-	-	-	-	๕,๕๖๐	๑๑๒,๘๐๐	๑๑๒,๘๐๐	๑๑๗,๓๖๐			ว่าง
๒๘	พนักงานวิทยุ (ทักษะ)		๑	๒๐๘,๒๐๐	-	๑	๑	๑	-	-	-	๗,๘๐๐	๘,๕๐๐	๘,๗๖๐	๒๐๐,๑๖๐	๒๑๖,๖๖๐	๒๒๕,๓๖๐			(๑๗,๕๐๐)
๒๙	พนักงานดับเพลิง (ทักษะ)		๑	๒๒๐,๔๕๐	-	๑	๑	๑	-	-	-	๘,๑๖๐	๘,๘๘๐	๙,๒๔๐	๒๒๑,๙๒๐	๒๒๙,๓๒๐	๒๓๘,๕๖๐			(๑๘,๓๗๐)
๓๐	พนักงานดับเพลิง (ทักษะ)		๑	๒๐๒,๒๐๐	-	๑	๑	๑	-	-	-	๗,๕๖๐	๘,๑๖๐	๘,๕๒๐	๑๙๙,๕๐๐	๒๑๐,๓๒๐	๒๑๘,๘๘๐			(๑๖,๘๕๐)
๓๑	พนักงานดับเพลิง (ทักษะ)		๑	๒๐๐,๒๘๐	-	๑	๑	๑	-	-	-	๗,๕๔๐	๘,๐๔๐	๘,๕๐๐	๑๙๐,๖๘๐	๒๐๘,๓๒๐	๒๑๖,๗๒๐			(๑๖,๖๙๐)
๓๒	พนักงานดับเพลิง (ทักษะ)		๑	๑๙๐,๓๒๐	-	๑	๑	๑	-	-	-	๗,๐๘๐	๗,๖๘๐	๗,๙๒๐	๑๘๓,๓๒๐	๑๙๘,๐๐๐	๒๐๕,๙๒๐			(๑๕,๘๖๐)
๓๓	พนักงานดับเพลิง (ทักษะ)		๑	๑๑๒,๘๐๐	-	๑	๑	๑	-	-	-	-	-	๕,๕๖๐	๑๑๒,๘๐๐	๑๑๒,๘๐๐	๑๑๗,๓๖๐			ว่าง
๓๔	พนักงานดับเพลิง (ทักษะ)		๑	๑๓๗,๒๘๐	-	๑	๑	๑	-	-	-	๕,๑๖๐	๕,๕๒๐	๕,๗๖๐	๑๓๒,๐๐๐	๑๔๐,๘๐๐	๑๔๘,๕๖๐			(๑๑,๔๔๐)
๓๕	พนักงานดับเพลิง		๔	๔๓๒,๐๐๐	-	๔	๔	๔	-	-	-	-	-	-	๔๓๒,๐๐๐	๔๓๒,๐๐๐	๔๓๗,๖๐๐			(ว่าง ๓ อัตรา)
๓๖	คนงาน		๗	๗๕๖,๐๐๐	-	๗	๗	๗	-	-	-	-	-	-	๗๕๖,๐๐๐	๗๕๖,๐๐๐	๗๖๑,๖๐๐			(ว่าง ๑ อัตรา)
	งานรักษาความสงบ																			
๓๗	นักจัดการงานเทศกิจ	ปก/ชก.	๑	๓๕๕,๓๒๐	-	๑	๑	๑	-	-	-	๘,๖๔๐	๑๒,๐๐๐	๑๒,๐๐๐	๒๐๓,๒๘๐	๓๒๗,๓๒๐	๓๓๗,๓๒๐			ว่าง
	พนักงานจ้าง																			
๓๘	ผู้ช่วยเจ้าพนักงานเทศกิจ		๑	๑๕๕,๕๖๐	-	๑	๑	๑	-	-	-	๕,๗๖๐	๖,๒๔๐	๖,๔๘๐	๑๔๗,๒๔๐	๑๖๐,๘๐๐	๑๖๗,๒๘๐			(๑๒,๘๘๐)
๓๙	ผู้ช่วยเจ้าพนักงานเทศกิจ		๑	๑๔๖,๕๒๐	-	๑	๑	๑	-	-	-	๕,๕๒๐	๕,๘๘๐	๖,๑๒๐	๑๔๓,๕๒๐	๑๕๒,๔๐๐	๑๕๘,๕๒๐			(๑๒,๒๑๐)
๔๐	ผู้ช่วยเจ้าพนักงานเทศกิจ		๑	๑๔๖,๕๒๐	-	๑	๑	๑	-	-	-	๕,๕๒๐	๕,๘๘๐	๖,๑๒๐	๑๔๓,๕๒๐	๑๕๒,๔๐๐	๑๕๘,๕๒๐			(๑๒,๒๑๐)



การค่าใช้จ่ายเกี่ยวกับเงินเดือนและประโยชน์ตอบแทนอื่น ประจำปีงบประมาณ พ.ศ. ๒๕๖๗ - ๒๕๖๙ (ปรับปรุงครั้งที่ ๑)

สำนักปลัดเทศบาล

ที่	ชื่อสายงาน	ระดับ ตำแหน่ง	จำนวน ทั้งหมด	จำนวนที่มีอยู่ปัจจุบัน			อัตราตำแหน่งที่คาดว่าจะต้องใช้ ในช่วงระยะ ๓ ปีข้างหน้า			อัตรากำลังคน เพิ่ม / ลด			ค่าใช้จ่ายที่เพิ่มขึ้น			ค่าใช้จ่ายรวม			หมายเหตุ
				จำนวน (คน)	เงินเดือน	เงินประจำ ตำแหน่ง	๒๕๖๗	๒๕๖๘	๒๕๖๙	๒๕๖๗	๒๕๖๘	๒๕๖๙	๒๕๖๗	๒๕๖๘	๒๕๖๙	๒๕๖๗	๒๕๖๘	๒๕๖๙	
๔๑	ผู้ช่วยเจ้าพนักงานเทคนิค		๑	๑๔๖,๕๒๐	-	๑	๑	๑	-	-	-	๕,๕๒๐	๕,๘๘๐	๖,๑๒๐	๑๔๓,๕๒๐	๑๕๒,๔๐๐	๑๕๘,๕๒๐	(๑๒,๒๑๐)	
๔๒	ผู้ช่วยเจ้าพนักงานเทคนิค		๑	๑๔๖,๕๒๐	-	๑	๑	๑	-	-	-	๕,๕๒๐	๕,๘๘๐	๖,๑๒๐	๑๔๓,๕๒๐	๑๕๒,๔๐๐	๑๕๘,๕๒๐	(๑๒,๒๑๐)	
๔๓	ผู้ช่วยเจ้าพนักงานเทคนิค		๑	๑๔๖,๕๒๐	-	๑	๑	๑	-	-	-	๕,๕๒๐	๕,๘๘๐	๖,๑๒๐	๑๔๓,๕๒๐	๑๕๒,๔๐๐	๑๕๘,๕๒๐	(๑๒,๒๑๐)	
๔๔	ผู้ช่วยเจ้าพนักงานเทคนิค		๑	๑๔๖,๕๒๐	-	๑	๑	๑	-	-	-	๕,๕๒๐	๕,๘๘๐	๖,๑๒๐	๑๔๓,๕๒๐	๑๕๒,๔๐๐	๑๕๘,๕๒๐	(๑๒,๒๑๐)	
๔๕	ผู้ช่วยเจ้าพนักงานเทคนิค		๑	๑๔๖,๕๒๐	-	๑	๑	๑	-	-	-	๕,๕๒๐	๕,๘๘๐	๖,๑๒๐	๑๔๓,๕๒๐	๑๕๒,๔๐๐	๑๕๘,๕๒๐	(๑๒,๒๑๐)	
๔๖	ผู้ช่วยเจ้าพนักงานเทคนิค		๑	๑๓๘,๐๐๐	-	๑	๑	๑	-	-	-	-	๕,๕๒๐	๕,๗๖๐	๑๓๘,๐๐๐	๑๔๓,๕๒๐	๑๔๙,๒๘๐	(๑๓,๕๐๐)	
๔๗	ผู้ช่วยเจ้าพนักงานเทคนิค		๑	๑๓๘,๐๐๐	-	๑	๑	๑	-	-	-	๑๓๘,๐๐๐	๕,๕๒๐	๕,๗๖๐	๑๓๘,๐๐๐	๑๔๓,๕๒๐	๑๔๙,๒๘๐	(๑๓,๕๐๐)	
๔๘	ผู้ช่วยเจ้าพนักงานเทคนิค		๑	๑๓๘,๐๐๐	-	๑	๑	๑	-	-	-	๑๓๘,๐๐๐	๕,๕๒๐	๕,๗๖๐	๑๓๘,๐๐๐	๑๔๓,๕๒๐	๑๔๙,๒๘๐	(๑๓,๕๐๐)	
๔๙	ผู้ช่วยเจ้าพนักงานเทคนิค		๑	๑๑๒,๘๖๐	-	๑	๑	๑	-	-	-	๑๓๘,๐๐๐	๕,๕๒๐	๕,๘๖๐	๑๓๘,๐๐๐	๑๓๗,๗๖๐	๑๒๒,๑๖๐	(๑๕,๔๐๐)	
๕๐	ผู้ช่วยเจ้าพนักงานเทคนิค		๑	๑๓๘,๐๐๐	-	๑	๑	๑	-	-	-	๑๓๘,๐๐๐	๕,๕๒๐	๕,๗๖๐	๑๓๘,๐๐๐	๑๔๓,๕๒๐	๑๔๙,๒๘๐	(๑๓,๕๐๐)	
๕๑	ผู้ช่วยเจ้าพนักงานเทคนิค		๑	๑๓๘,๐๐๐	-	๑	๑	๑	-	-	-	๑๓๘,๐๐๐	๕,๕๒๐	๕,๗๖๐	๑๓๘,๐๐๐	๑๔๓,๕๒๐	๑๔๙,๒๘๐	(๑๓,๕๐๐)	
๕๒	ผู้ช่วยเจ้าพนักงานเทคนิค		๑	๑๓๘,๐๐๐	-	๑	๑	๑	-	-	-	๑๓๘,๐๐๐	๕,๕๒๐	๕,๗๖๐	๑๓๘,๐๐๐	๑๔๓,๕๒๐	๑๔๙,๒๘๐	(๑๓,๕๐๐)	
๕๓	ผู้ช่วยเจ้าพนักงานเทคนิค		๑	๑๓๘,๐๐๐	-	๑	๑	๑	-	-	-	๑๓๘,๐๐๐	-	๕,๕๒๐	๑๓๘,๐๐๐	๑๓๘,๐๐๐	๑๔๓,๕๒๐	ว่าง	
๕๔	ผู้ช่วยเจ้าพนักงานเทคนิค		๑	๑๓๘,๐๐๐	-	๑	๑	๑	-	-	-	๑๓๘,๐๐๐	-	๕,๕๒๐	๑๓๘,๐๐๐	๑๓๘,๐๐๐	๑๔๓,๕๒๐	ว่าง	
๕๕	คนงาน		๓	๓๒๕,๐๐๐	-	๓	๓	๓	-	-	-	-	-	-	๓๒๕,๐๐๐	๓๒๕,๐๐๐	๓๒๕,๐๐๐	(ว่าง ๒ อัตรา)	
งานทะเบียนราษฎรและบัตรประจำตัวประชาชน																			
๕๖	นักจัดการงานทะเบียนและบัตร	ชก.	๑	๒๘๒,๖๐๐	-	๑	๑	๑	-	-	-	๙,๖๐๐	๑๑,๒๘๐	๑๑,๗๖๐	๑๙๕,๖๔๐	๒๐๓,๘๘๐	๒๐๕,๒๔๐	(๒๓,๕๕๐)	
๕๗	เจ้าพนักงานทะเบียน	ชง.	๑	๓๒๕,๘๘๐	-	๑	๑	๑	-	-	-	๑๑,๑๖๐	๑๑,๒๘๐	๑๐,๙๒๐	๓๑๓,๔๔๐	๓๑๓,๑๖๐	๓๑๒,๐๘๐	(๒๗,๔๐๐)	
ลูกจ้างประจำ																			
๕๘	นักการ		-	-	-	๑	-	-	-	-	-	๙,๒๔๐	-	-	๒๙๘,๒๐๐	-	-	ยูนิต	
พนักงานจ้าง																			
๕๙	คนงาน		๑	๑๐๘,๐๐๐	-	๑	๑	๑	-	-	-	-	-	-	๑๐๘,๐๐๐	๑๐๘,๐๐๐	๑๐๘,๐๐๐	ว่าง	



ภาวะค่าใช้จ่ายเกี่ยวกับเงินเดือนและประโยชน์ตอบแทนอื่น ประจำปีงบประมาณ พ.ศ. ๒๕๖๗ - ๒๕๖๙ (ปรับปรุงครั้งที่ ๑)

สำนักปลัดเทศบาล

ที่	ชื่อสายงาน	ระดับ ตำแหน่ง	จำนวน ทั้งหมด	จำนวนที่มีอยู่ปัจจุบัน			อัตราตำแหน่งที่คาดว่าจะต้องใช้ ในช่วงระยะ ๓ ปีข้างหน้า			อัตราค่าจ้าง เพิ่ม / ลด			ค่าใช้จ่ายที่เพิ่มขึ้น			ค่าใช้จ่ายรวม			หมายเหตุ		
				จำนวน (คน)	เงินเดือน	เงินประจำ ตำแหน่ง	๒๕๖๗	๒๕๖๘	๒๕๖๙	๒๕๖๗	๒๕๖๘	๒๕๖๙	๒๕๖๗	๒๕๖๘	๒๕๖๙	๒๕๖๗	๒๕๖๘	๒๕๖๙			
	งานนิติกร																				
๖๐	นิติกร	ชก.	๑	๑	๒๘๘,๑๒๐	-	๑	๑	๑	-	-	-	๘,๗๖๐	๑๑,๕๒๐	๑๒,๐๐๐	๒๕๘,๐๐๐	๒๙๙,๖๔๐	๓๑๑,๖๔๐		(๒๔,๐๓๐)	
๖๑	นิติกร	ชก.	๑	๑	๒๘๒,๖๐๐	-	๑	๑	๑	-	-	-	๗,๘๐๐	๑๑,๒๘๐	๑๑,๗๖๐	๒๖๗,๒๔๐	๒๙๓,๘๘๐	๓๐๕,๖๔๐		(๒๓,๕๕๐)	
	พนักงานจ้าง																				
๖๒	ผู้ช่วยนิติกร		๑	๑	๒๐๔,๔๘๐	-	๑	๑	๑	-	-	-	๗,๕๖๐	๘,๒๘๐	๘,๕๒๐	๑๙๖,๕๖๐	๒๑๒,๗๖๐	๒๑๓,๐๐๐		(๑๗,๐๔๐)	
รวมสำนักปลัดเทศบาล				๗๒	๕๓	๑๔,๘๓๐,๖๒๐	๕๘๖,๘๐๐	๗๒	๗๒	๗๒	๐	+๑/-๑	๐	๑,๔๙๙,๕๒๐	๖๓๘,๐๔๐	๕๐๒,๒๐๐	๑๔,๘๖๓,๘๔๐	๑๖,๐๕๕,๔๖๐	๑๖,๕๙๗,๖๖๐		

พ.จ.ช.ช.ช.
 ๒๕ มิ.ย. ๒๕๖๘
 เห็นชอบเมื่อ
 ๒๕ มิ.ย. ๒๕๖๘

ภาระค่าใช้จ่ายเกี่ยวกับเงินเดือนและประโยชน์ตอบแทนอื่น ประจำปีงบประมาณ พ.ศ. ๒๕๖๗ - ๒๕๖๘ (ปรับปรุงครั้งที่ ๑)

กองคลัง

ร.ร.	ชื่อสายงาน	ระดับ ตำแหน่ง	จำนวน ทั้งหมด	จำนวนที่มีอยู่ปัจจุบัน			อัตราตำแหน่งที่คาดว่าจะต้องใช้ ในช่วงระยะ ๓ ปีข้างหน้า			อัตรากำลังคน เพิ่ม / ลด			ค่าใช้จ่ายที่เพิ่มขึ้น			ค่าใช้จ่ายรวม			หมายเหตุ
				จำนวน (คน)	เงินเดือน	เงินประจำ ตำแหน่ง	๒๕๖๗	๒๕๖๘	๒๕๖๙	๒๕๖๗	๒๕๖๘	๒๕๖๙	๒๕๖๗	๒๕๖๘	๒๕๖๙	๒๕๖๗	๒๕๖๘	๒๕๖๙	
กองคลัง (๐๕)																			
๑	ผู้อำนวยการกองคลัง (นักบริหารงานการคลัง)	กลาง	๑	๑	๕๙๗,๙๖๐	๑๓๔,๔๐๐	๑	๑	๑	-	-	-	๑๙,๔๔๐	๒๐,๒๘๐	๒๐,๕๒๐	๖๘๓,๔๐๐	๗๕๒,๖๔๐	๗๗๓,๑๖๐	(๔๙,๘๓๐)
ฝ่ายการเงินและบัญชี																			
๒	หัวหน้าฝ่ายการเงินและบัญชี (นักบริหารงานการคลัง)	ต้น	๑	๑	๔๓๕,๗๒๐	๑๘,๐๐๐	๑	๑	๑	-	-	-	๑๓,๔๔๐	๑๓,๒๐๐	๑๓,๓๒๐	๔๓๘,๑๖๐	๔๖๖,๔๒๐	๔๘๐,๒๔๐	(๓๒,๓๑๐) หัวหน้าฝ่ายบริหารงานคลัง ปรับปรุงชื่อตำแหน่งเป็น หัวหน้าฝ่ายการเงินและบัญชี
งานการเงินและบัญชี																			
๓	นักวิชาการการเงินและบัญชี	ชก.	๑	๑	๒๖๖,๐๔๐	-	๑	๑	๑	-	-	-	๑๒,๐๐๐	๑๐,๙๒๐	๑๑,๑๖๐	๓๖๗,๓๒๐	๒๗๖,๙๖๐	๒๘๘,๑๒๐	(๒๒,๓๗๐)
๔	เจ้าพนักงานการเงินและบัญชี	ชง.	๑	๑	๒๘๐,๔๔๐	-	๑	๑	๑	-	-	-	๑๐,๐๘๐	๑๐,๘๐๐	๑๑,๐๔๐	๒๕๙,๔๔๐	๒๙๑,๒๔๐	๓๐๒,๒๘๐	(๒๓,๓๗๐)
๕	เจ้าพนักงานการเงินและบัญชี	ปง./ชง.	๑	-	๒๙๗,๙๐๐	-	๑	๑	๑	-	-	-	๑๑,๑๖๐	๙,๗๒๐	๙,๗๒๐	๓๓๕,๕๒๐	๓๐๗,๖๒๐	๓๑๗,๓๔๐	ว่าง
๖	เจ้าพนักงานการเงินและบัญชี	ปง./ชง.	๑	-	๒๙๗,๙๐๐	-	๑	๑	๑	-	-	-	๙,๗๒๐	๙,๗๒๐	๙,๗๒๐	๓๐๗,๖๒๐	๓๐๗,๖๒๐	๓๑๗,๓๔๐	ว่าง (รังคณ กสท. สอบแข่งขัน)
พนักงานจ้าง																			
๗	ผู้ช่วยเจ้าพนักงานการเงินและบัญชี		๑	๑	๑๓๘,๐๐๐	-	๑	๑	๑	-	-	-	-	๕,๕๒๐	๕,๗๖๐	๑๓๘,๐๐๐	๑๔๓,๕๒๐	๑๔๓,๕๒๐	(๑๑,๕๐๐)
๘	ผู้ช่วยเจ้าพนักงานการเงินและบัญชี		๑	๑	๑๓๘,๐๐๐	-	๑	๑	๑	-	-	-	๕,๕๒๐	๕,๕๒๐	๕,๗๖๐	๑๔๓,๕๒๐	๑๔๓,๕๒๐	๑๔๓,๕๒๐	(๑๑,๕๐๐)
๙	ผู้ช่วยเจ้าพนักงานการเงินและบัญชี		๑	๑	๑๑๒,๘๐๐	-	๑	๑	๑	-	-	-	๕,๕๒๐	๔,๕๖๐	๔,๘๐๐	๑๑๗,๓๒๐	๑๑๗,๓๒๐	๑๑๗,๓๒๐	(๙,๔๐๐)
๑๐	ผู้ช่วยเจ้าพนักงานธุรการ		๑	๑	๒๐๔,๑๒๐	-	๑	๑	๑	-	-	-	๗,๔๔๐	๘,๒๘๐	๘,๕๒๐	๒๑๒,๔๘๐	๒๑๒,๔๘๐	๒๑๒,๔๘๐	(๑๗,๐๑๐)
๑๑	คนงาน		๓	๓	๓๒๔,๐๐๐	-	๓	๓	๓	-	-	-	-	-	-	๓๒๔,๐๐๐	๓๒๔,๐๐๐	๓๒๔,๐๐๐	



การใช้จ่ายเกี่ยวกับเงินเดือนและประโยชน์ตอบแทนอื่น ประจำปีงบประมาณ พ.ศ. ๒๕๖๗ - ๒๕๖๙ (ปรับปรุงครั้งที่ ๑)

กองคลัง

ที่	ชื่อสายงาน	ระดับ ตำแหน่ง	จำนวน ทั้งหมด	จำนวนที่มีอยู่ปัจจุบัน			อัตราตำแหน่งที่คาดว่าจะต้องใช้ ในช่วงระยะ ๓ ปีข้างหน้า			อัตรากำลังคน เพิ่ม / ลด			ค่าใช้จ่ายที่เพิ่มขึ้น			ค่าใช้จ่ายรวม			หมายเหตุ	
				จำนวน (คน)	เงินเดือน	เงินประจำ ตำแหน่ง	๒๕๖๗	๒๕๖๘	๒๕๖๙	๒๕๖๗	๒๕๖๘	๒๕๖๙	๒๕๖๗	๒๕๖๘	๒๕๖๙	๒๕๖๗	๒๕๖๘	๒๕๖๙		
ฝ่ายบริหารงานทั่วไป																				
๑๒	หัวหน้าฝ่ายบริหารงานทั่วไป (นักบริหารงานทั่วไป)	ต้น	๑	๑	๔๒๙,๒๔๐	๑๘,๐๐๐	๑	๑	๑	-	-	-	๑๓,๓๒๐	๑๓,๐๘๐	๑๓,๒๐๐	๔๒๗,๓๒๐	๔๖๐,๓๒๐	๔๗๓,๕๖๐	(๓๕,๗๗๐)	
งานธุรการ																				
๑๓	นักจัดการงานทั่วไป	ปก./ชก.	๑	-	-	-	-	๑	๑	-	+๑	-	-	๓๕๕,๓๒๐	๑๒,๐๐๐	-	๓๕๕,๓๒๐	๓๖๗,๓๒๐	๓๖๗,๓๒๐	กำหนดเพิ่ม
๑๔	เจ้าพนักงานธุรการ	ชง.	๑	๑	๓๔๖,๕๖๐	-	๑	๑	๑	-	-	-	๑๐,๙๒๐	๑๑,๑๖๐	๑๑,๕๒๐	๓๒๙,๘๘๐	๓๕๗,๗๒๐	๓๖๙,๒๔๐	(๒๘,๘๘๐)	
พนักงานจ้าง																				
๑๕	ผู้ช่วยเจ้าพนักงานธุรการ		๑	๑	๒๘๒,๑๒๐	-	๑	๑	๑	-	-	-	๑๐,๖๘๐	๑๑,๔๐๐	๑๑,๔๐๐	๒๗๕,๘๘๐	๒๙๓,๕๒๐	๒๙๓,๕๒๐	(๒๓,๕๐๐)	
๑๖	ผู้ช่วยเจ้าพนักงานธุรการ		๑	๑	๒๓๘,๘๐๐	-	๑	๑	๑	-	-	-	๘,๗๖๐	๙,๖๐๐	๙,๙๖๐	๒๒๗,๔๐๐	๒๔๘,๔๐๐	๒๕๘,๓๖๐	(๑๙,๙๐๐)	
๑๗	ผู้ช่วยเจ้าพนักงานธุรการ		๑	๑	๑๙๘,๓๒๐	-	๑	๑	๑	-	-	-	๗,๓๒๐	๘,๐๔๐	๘,๒๘๐	๑๘๗,๔๔๐	๒๐๖,๗๖๐	๒๑๕,๐๔๐	(๑๖,๕๖๐)	
๑๘	ผู้ช่วยเจ้าพนักงานธุรการ		๑	๑	๑๓๘,๐๐๐	-	๑	๑	๑	-	-	-	๕,๘๘๐	๕,๕๒๐	๕,๗๖๐	๑๕๒,๘๘๐	๑๕๓,๕๒๐	๑๕๙,๒๘๐	(๑๑,๕๐๐)	
๑๙	พนักงานขับรถยนต์ (หักกะ)		๑	๑	๑๙๘,๔๘๐	-	๑	๑	๑	-	-	-	๗,๔๔๐	๘,๐๔๐	๘,๒๘๐	๑๙๐,๘๐๐	๒๐๖,๕๒๐	๒๑๔,๘๐๐	(๑๖,๕๔๐)	
งานพัสดุและทรัพย์สิน																				
๒๐	นักวิชาการพัสดุ	ปก./ชก.	๑	-	๓๕๕,๓๒๐	-	๑	๑	๑	-	-	-	๓๕๕,๓๒๐	๑๒,๐๐๐	๑๒,๐๐๐	๓๕๕,๓๒๐	๓๖๗,๓๒๐	๓๗๙,๓๒๐	ว่าง (ร้องขอ กสท. สอบแข่งขัน)	
๒๑	เจ้าพนักงานพัสดุ	ชง.	๑	๑	๓๕๒,๐๘๐	-	๑	๑	๑	-	-	-	๖,๔๘๐	๑๑,๑๐๐	๑๑,๖๔๐	๓๖๓,๘๘๐	๓๖๓,๘๘๐	๓๖๙,๓๒๐	(๒๙,๓๔๐)	
๒๒	เจ้าพนักงานพัสดุ	ปง./ชง.	๑	-	๒๙๗,๙๐๐	-	๑	๑	๑	-	-	-	๒๙๗,๙๐๐	๙,๗๒๐	๙,๗๒๐	๒๙๗,๙๐๐	๓๐๗,๖๒๐	๓๑๖,๓๒๐	ว่าง (ร้องขอ กสท. สอบแข่งขัน)	
พนักงานจ้าง																				
๒๓	ผู้ช่วยนักวิชาการพัสดุ		๑	-	-	-	-	๑	๑	-	+๑	-	-	๑๘๐,๐๐๐	๗,๒๐๐	-	๑๘๐,๐๐๐	๑๘๗,๒๐๐	๑๘๗,๒๐๐	กำหนดเพิ่ม
๒๔	ผู้ช่วยเจ้าพนักงานพัสดุ		๑	๑	๑๖๐,๘๔๐	-	๑	๑	๑	-	-	-	๕,๕๒๐	๖,๑๒๐	๖,๓๖๐	๑๕๓,๕๒๐	๑๕๖,๖๘๐	๑๖๓,๓๒๐	(๑๒,๕๗๐)	
๒๕	ผู้ช่วยเจ้าพนักงานพัสดุ		๑	-	๑๓๘,๐๐๐	-	๑	๑	๑	-	-	-	๕,๕๒๐	-	๕,๕๒๐	๑๓๘,๕๒๐	๑๓๘,๐๐๐	๑๔๓,๕๒๐	ว่าง	
๒๖	ผู้ช่วยเจ้าพนักงานพัสดุ		๑	๑	๑๙๙,๒๘๐	-	๑	๑	๑	-	-	-	๕,๕๒๐	๖,๐๐๐	๖,๒๔๐	๑๙๓,๕๒๐	๑๙๕,๒๘๐	๑๖๓,๕๒๐	(๑๒,๘๔๐)	



การใช้จ่ายเกี่ยวกับเงินเดือนและประโยชน์ตอบแทนอื่น ประจำปีงบประมาณ พ.ศ. ๒๕๖๗ - ๒๕๖๙ (ปรับปรุงครั้งที่ ๑)

กองคลัง

ที่	ชื่อสายงาน	ระดับ ตำแหน่ง	จำนวน ทั้งหมด	จำนวนที่มีอยู่ปัจจุบัน			อัตราตำแหน่งที่คาดว่าจะต้องใช้ ในช่วงระยะ ๓ ปีข้างหน้า			อัตรากำลังคน เพิ่ม / ลด			ค่าใช้จ่ายที่เพิ่มขึ้น			ค่าใช้จ่ายรวม			หมายเหตุ		
				จำนวน (คน)	เงินเดือน	เงินประจำ ตำแหน่ง	๒๕๖๗	๒๕๖๘	๒๕๖๙	๒๕๖๗	๒๕๖๘	๒๕๖๙	๒๕๖๗	๒๕๖๘	๒๕๖๙	๒๕๖๗	๒๕๖๘	๒๕๖๙			
ฝ่ายพัฒนารายได้																					
๒๗	หัวหน้าฝ่ายพัฒนารายได้ (นักบริหารงานการคลัง)	ต้น	๑	๑	๔๒๒,๖๔๐	๑๘,๐๐๐	๑	๑	๑	-	-	-	๑๓,๖๒๐	๑๓,๐๘๐	๑๓,๒๐๐	๔๒๕,๒๒๐	๔๕๓,๗๒๐	๔๖๖,๙๒๐	(๓๕,๒๒๐)		
งานพัฒนารายได้																					
๒๘	นักวิชาการจัดเก็บรายได้	ปก./ชก.	๑	-	๓๕๕,๓๒๐	-	๑	๑	๑	-	-	-	๓๕๕,๓๒๐	๑๒,๐๐๐	๑๒,๐๐๐	๓๕๕,๓๒๐	๓๖๗,๓๒๐	๓๗๙,๓๒๐	ว่าง		
พนักงานจ้าง																					
๒๙	ผู้ช่วยนักวิชาการจัดเก็บรายได้		๑	-	-	-	-	๑	๑	-	+๑	-	-	๑๘๐,๐๐๐	๗,๒๐๐	-	๑๘๐,๐๐๐	๑๘๗,๒๐๐	๑๘๗,๒๐๐	กำหนดเพิ่ม	
๓๐	ผู้ช่วยเจ้าพนักงานจัดเก็บรายได้		๑	๑	๑๔๔,๙๖๐	-	๑	๑	๑	-	-	-	๕,๕๒๐	๕,๘๘๐	๖,๑๒๐	๑๔๓,๕๒๐	๑๕๐,๘๘๐	๑๕๖,๙๖๐	(๑๒,๐๘๐)		
งานผลประโยชน์และกิจการพาณิชย์																					
๓๑	เจ้าพนักงานจัดเก็บรายได้	ปง./ชง.	๑	-	๒๙๗,๙๐๐	-	๑	๑	๑	-	-	-	๑๐,๙๒๐	๙,๗๒๐	๙,๗๒๐	๓๒๘,๓๖๐	๓๓๗,๖๒๐	๓๔๗,๓๔๐	ว่าง	(ร้องขอ กสท. สอบแข่งขัน)	
๓๒	เจ้าพนักงานจัดเก็บรายได้	ชง.	๑	๑	๑๙๘,๘๔๐	-	๑	๑	๑	-	-	-	๙,๗๒๐	๘,๘๘๐	๙,๐๐๐	๓๐๗,๖๒๐	๒๐๗,๗๒๐	๒๑๖,๗๒๐	(๑๖,๕๗๐)		
๓๓	เจ้าพนักงานจัดเก็บรายได้	ปง.	๑	๑	๑๗๔,๘๘๐	-	๑	๑	๑	-	-	-	๖,๑๒๐	๖,๘๘๐	๖,๙๖๐	๑๘๙,๖๔๐	๑๘๑,๖๘๐	๑๘๘,๖๔๐	(๑๔,๕๗๐)		
พนักงานจ้าง																					
๓๔	ผู้ช่วยเจ้าพนักงานจัดเก็บรายได้		๑	-	-	-	-	๑	๑	-	+๑	-	-	๑๓๘,๐๐๐	๕,๕๒๐	-	๑๓๘,๐๐๐	๑๔๓,๕๒๐	๑๔๓,๕๒๐	กำหนดเพิ่ม	
๓๕	ผู้ช่วยเจ้าพนักงานจัดเก็บรายได้		๑	-	-	-	-	๑	๑	-	+๑	-	-	๑๓๘,๐๐๐	๕,๕๒๐	-	๑๓๘,๐๐๐	๑๔๓,๕๒๐	๑๔๓,๕๒๐	กำหนดเพิ่ม	
ฝ่ายแผนกภาษีและทะเบียนทรัพย์สิน																					
๓๖	หัวหน้าฝ่ายแผนกภาษีและทะเบียนทรัพย์สิน (นักบริหารงานการคลัง)	ต้น	๑	๑	๖๒๘,๕๔๐	๑๘,๐๐๐	๑	๑	๑	-	-	-	๑๘,๐๐๐	๒๐,๖๔๐	๒๑,๐๐๐	๖๐๒,๘๘๐	๖๓๑,๕๒๐	๖๕๐,๖๔๐	(๕๒,๓๗๐)		
งานแผนกภาษีและทะเบียนทรัพย์สิน																					
๓๗	นักวิชาการคลัง	ปก./ชก.	๑	-	๓๕๕,๓๒๐	-	๑	๑	๑	-	-	-	๓๕๕,๓๒๐	๑๒,๐๐๐	๑๒,๐๐๐	๓๕๕,๓๒๐	๓๖๗,๓๒๐	๓๗๙,๓๒๐	ว่าง	(ร้องขอ กสท. สอบแข่งขัน)	
๓๘	เจ้าพนักงานการคลัง	ปง./ชง.	๑	-	๒๙๗,๙๐๐	-	๑	๑	๑	-	-	-	๙,๗๒๐	๙,๗๒๐	๙,๗๒๐	๓๐๗,๖๒๐	๓๐๗,๖๒๐	๓๑๗,๓๔๐	ว่าง	(ร้องขอ กสท. สอบแข่งขัน)	



ภาวะค่าใช้จ่ายเกี่ยวกับเงินเดือนและประโยชน์ตอบแทนอื่น ประจำปีงบประมาณ พ.ศ. ๒๕๖๗ - ๒๕๖๘ (ปรับปรุงครั้งที่ ๑)

กองคลัง

ที่	ชื่อสายงาน	ระดับ ตำแหน่ง	จำนวน ทั้งหมด	จำนวนที่มีอยู่ปัจจุบัน			อัตราตำแหน่งที่คาดว่าจะต้องใช้ ในช่วงระยะ ๓ ปีข้างหน้า			อัตรากำลังคน เพิ่ม / ลด			ค่าใช้จ่ายที่เพิ่มขึ้น			ค่าใช้จ่ายรวม			หมายเหตุ	
				จำนวน (คน)	เงินเดือน	เงินประจำ ตำแหน่ง	๒๕๖๗	๒๕๖๘	๒๕๖๙	๒๕๖๗	๒๕๖๘	๒๕๖๙	๒๕๖๗	๒๕๖๘	๒๕๖๙	๒๕๖๗	๒๕๖๘	๒๕๖๙		
	พนักงานจ้าง																			
๓๙	ผู้ช่วยเจ้าพนักงานการคลัง		๑	-	-	-	-	๑	๑	-	+๑	-	-	๑๓๘,๐๐๐	๕,๕๒๐	-	๑๓๘,๐๐๐	๑๔๓,๕๒๐		กำหนดเพิ่ม
๔๐	ผู้ช่วยเจ้าพนักงานการคลัง		๑	-	-	-	-	๑	๑	-	+๑	-	-	๑๓๘,๐๐๐	๕,๕๒๐	-	๑๓๘,๐๐๐	๑๔๓,๕๒๐		กำหนดเพิ่ม
	รวมกองคลัง		๔๖	๒๖	๙,๒๕๕,๓๘๐	๒๐๖,๕๐๐	๓๕	๕๒	๕๒	๐	+๗	๐	๑,๖๕๙,๑๖๐	๑,๕๗๖,๖๘๐	๓๖๘,๕๐๐	๙,๓๕๐,๗๖๐	๑๒,๐๒๗,๕๖๐	๑๒,๑๗๑,๕๖๐		

๖ มิ.ย. ๒๕๖๘
 เห็นชอบเมื่อ
 ๒๕ มิ.ย. ๒๕๖๘

ภาวะค่าใช้จ่ายเกี่ยวกับเงินเดือนและประโยชน์ตอบแทนอื่น ประจำปีงบประมาณ พ.ศ. ๒๕๖๗ - ๒๕๖๙ (ปรับปรุงครั้งที่ ๑)

กองช่าง

ที่	ชื่อสายงาน	ระดับ ตำแหน่ง	จำนวน ทั้งหมด	จำนวนที่มีอยู่ปัจจุบัน			อัตราตำแหน่งที่คาดว่าจะต้องใช้ ในช่วงระยะ ๓ ปีข้างหน้า			อัตรากำลังคน เพิ่ม / ลด			ค่าใช้จ่ายที่เพิ่มขึ้น			ค่าใช้จ่ายรวม			หมายเหตุ		
				จำนวน (คน)	เงินเดือน	เงินประจำ ตำแหน่ง	๒๕๖๗	๒๕๖๘	๒๕๖๙	๒๕๖๗	๒๕๖๘	๒๕๖๙	๒๕๖๗	๒๕๖๘	๒๕๖๙	๒๕๖๗	๒๕๖๘	๒๕๖๙			
	กองช่าง (๐๕)																				
๑	ผู้อำนวยการกองช่าง (นักบริหารงานช่าง)	กลาง	๑	๑	๖๙๑,๖๘๐	๑๓๙,๙๐๐	๑	๑	๑	-	-	-	๒๐,๖๔๐	๒๒,๓๒๐	๒๒,๓๒๐	๗๘๓,๕๘๐	๘๔๘,๕๐๐	๘๗๑,๙๒๐		(๕๗,๖๔๐)	
	ฝ่ายแบบแผนและก่อสร้าง																				
๒	หัวหน้าฝ่ายแบบแผนและก่อสร้าง (นักบริหารงานช่าง)	ต้น	๑	๑	๔๐๒,๓๒๐	๑๘,๐๐๐	๑	๑	๑	-	-	-	๑๓,๓๒๐	๑๓,๔๔๐	๑๓,๐๘๐	๔๔๐,๖๔๐	๔๓๙,๑๒๐	๔๔๗,๒๔๐		(๓๓,๕๖๐)	
	งานบริหารงานทั่วไป																				
๓	เจ้าพนักงานธุรการ	ชง.	๑	๑	๑๙๘,๘๔๐	-	๑	๑	๑	-	-	-	๖,๒๕๐	๘,๘๘๐	๙,๐๐๐	๑๔๖,๖๔๐	๒๐๗,๗๒๐	๒๑๖,๗๒๐		(๑๖,๕๗๐)	
	ลูกจ้างประจำ																				
๔	นักการ		๑	๑	๒๕๒,๑๒๐	-	๑	๑	๑	-	-	-	๘,๘๘๐	๑๐,๐๘๐	๑๐,๐๘๐	๒๘๘,๙๖๐	๒๖๒,๒๐๐	๒๖๒,๒๐๐		(๒๑,๐๑๐)	
	พนักงานจ้าง																				
๕	ผู้ช่วยนักจัดการงานทั่วไป		๑	-	-	-	-	๑	๑	-	+๑	-	-	๑๘๐,๐๐๐	๗,๒๐๐	-	๑๘๗,๒๐๐	๑๘๗,๒๐๐	๑๘๕,๒๘๐		กำหนดเพิ่ม
๖	ผู้ช่วยเจ้าพนักงานธุรการ		๑	๑	๑๗๑,๑๒๐	-	๑	๑	๑	-	-	-	๖,๒๕๐	๖,๙๖๐	๗,๒๐๐	๑๖๑,๔๐๐	๑๗๘,๐๘๐	๑๘๕,๒๘๐		(๑๔,๒๖๐)	
๗	ผู้ช่วยเจ้าพนักงานธุรการ		๑	๑	๒๐๙,๖๐๐	-	๑	๑	๑	-	-	-	๗,๔๕๐	๘,๒๘๐	๘,๕๒๐	๑๙๒,๘๕๐	๒๐๗,๘๐๐	๒๑๑,๓๗๐		(๑๗,๐๕๐)	
	งานสถาปัตยกรรม																				
๘	สถาปนิก	ปก./ชก.	๑	-	๓๕๕,๓๒๐	-	๑	๑	๑	-	-	-	๑๒,๐๐๐	๑๒,๐๐๐	๑๒,๐๐๐	๓๖๗,๓๒๐	๓๖๗,๓๒๐	๓๖๗,๓๒๐		ว่าง (ว่างพอ กสส. สอนแข่งขัน)	
	ลูกจ้างประจำ																				
๙	ผู้ช่วยช่างเขียนแบบ		-	-	-	-	๑	-	-	-	-๑	-	๘,๗๖๐	-	-	๒๘๔,๕๒๐	-	-		ยุบเลิก	
	พนักงานจ้าง																				
๑๐	ผู้ช่วยสถาปนิก		๑	-	-	-	-	๑	๑	-	+๑	-	-	๑๘๐,๐๐๐	๗,๒๐๐	-	๑๘๗,๒๐๐	๑๘๗,๒๐๐		กำหนดเพิ่ม	



การใช้จ่ายเกี่ยวกับเงินเดือนและประโยชน์ตอบแทนอื่น ประจำปีงบประมาณ พ.ศ. ๒๕๖๗ - ๒๕๖๙ (ปรับปรุงครั้งที่ ๑)

กองช่าง

ที่	ชื่อสายงาน	ระดับ ตำแหน่ง	จำนวน ทั้งหมด	จำนวนที่มีอยู่ปัจจุบัน			อัตราตำแหน่งที่คาดว่าจะต้องใช้ ในช่วงระยะ ๓ ปีข้างหน้า			อัตรากำลังคน เพิ่ม / ลด			ค่าใช้จ่ายที่เพิ่มขึ้น			ค่าใช้จ่ายรวม			หมายเหตุ
				จำนวน (คน)	เงินเดือน	เงินประจำ ตำแหน่ง	๒๕๖๗	๒๕๖๘	๒๕๖๙	๒๕๖๗	๒๕๖๘	๒๕๖๙	๒๕๖๗	๒๕๖๘	๒๕๖๙	๒๕๖๗	๒๕๖๘	๒๕๖๙	
๑๑	งานช่างโยธา	ปจ./ชง.	๑	-	๒๙๗,๙๐๐	-	๑	๑	๑	-	-	-	๙,๗๒๐	๙,๗๒๐	๙,๗๒๐	๓๐๗,๖๒๐	๓๐๗,๖๒๐	๓๑๖,๓๔๐	ว่าง (ร้องขอ กสท. สอบแข่งขัน)
๑๒	งานวิศวกรรมโยธา	ปก./ชก.	๑	-	๓๕๕,๓๒๐	-	๑	๑	๑	-	-	-	๑๓,๔๔๐	๑๒,๐๐๐	๑๒,๐๐๐	๓๗๖,๐๘๐	๓๖๗,๓๒๐	๓๗๙,๓๒๐	ว่าง
๑๓	วิศวกรโยธา	ปก./ชก.	๑	-	๓๕๕,๓๒๐	-	๑	๑	๑	-	-	-	๑๒,๐๐๐	๑๒,๐๐๐	๑๒,๐๐๐	๓๖๗,๓๒๐	๓๖๗,๓๒๐	๓๗๙,๓๒๐	ว่าง (ร้องขอ กสท. สอบแข่งขัน)
๑๔	นายช่างโยธา	อาวุโส	๑	๑	๔๐๒,๗๒๐	-	๑	๑	๑	-	-	-	๑๓,๔๔๐	๑๓,๔๔๐	๑๓,๐๘๐	๓๗๖,๐๘๐	๔๑๖,๑๖๐	๔๒๙,๒๔๐	(๓๓,๕๖๐)
พนักงานจ้าง																			
๑๕	ผู้ช่วยวิศวกรโยธา		๑	๑	๑๙๘,๔๘๐	-	๑	๑	๑	-	-	-	๗,๒๐๐	๘,๐๔๐	๘,๒๘๐	๑๘๗,๒๐๐	๒๐๖,๕๒๐	๒๑๔,๘๐๐	(๑๖,๕๕๐)
๑๖	ผู้ช่วยวิศวกรโยธา		๑	-	-	-	-	๑	๑	-	+๑	-	-	๑๘๐,๐๐๐	๗,๒๐๐	-	๑๘๗,๒๐๐	๑๘๗,๒๐๐	กำหนดเพิ่ม
๑๗	ผู้ช่วยนายช่างโยธา		๑	๑	๒๔๖,๐๐๐	-	๑	๑	๑	-	-	-	๙,๐๐๐	๙,๘๔๐	๑๐,๓๒๐	๒๓๖,๐๘๐	๒๕๕,๘๘๐	๒๖๖,๑๖๐	(๒๐,๕๐๐)
๑๘	ผู้ช่วยนายช่างโยธา		๑	๑	๑๑๘,๔๔๐	-	๑	๑	๑	-	-	-	๔,๕๖๐	๔,๘๐๐	๕,๐๔๐	๑๑๗,๓๒๐	๑๒๓,๒๔๐	๑๒๘,๒๘๐	(๙,๘๗๐)
ฝ่ายการโยธา																			
๑๙	หัวหน้าฝ่ายการโยธา (นักบริหารงานช่าง)	ต้น	๑	-	๓๙๓,๖๐๐	๑๘,๐๐๐	๑	๑	๑	-	-	-	๑๓,๖๒๐	๑๓,๖๒๐	๑๓,๖๒๐	๔๒๕,๒๒๐	๔๒๕,๒๒๐	๔๓๘,๘๔๐	อยู่ระหว่างการดำเนินการ สรรหาของ ก.ท.
งานสาธารณูปโภค																			
๒๐	วิศวกรโยธา	ปก./ชก.	๑	-	๓๕๕,๓๒๐	-	๑	๑	๑	-	-	-	๓๕๕,๓๒๐	๑๒,๐๐๐	๑๒,๐๐๐	๓๕๕,๓๒๐	๓๖๗,๓๒๐	๓๗๙,๓๒๐	ว่าง (ร้องขอ กสท. สอบแข่งขัน)
๒๑	นายช่างโยธา	ชง.	๑	๑	๓๕๒,๐๘๐	-	๑	๑	๑	-	-	-	๑๑,๑๖๐	๑๑,๔๐๐	๑๑,๖๔๐	๓๓๙,๕๒๐	๓๖๓,๕๒๐	๓๗๕,๑๖๐	(๒๙,๓๔๐)
๒๒	นายช่างโยธา	ปจ./ชง.	๑	-	๒๙๗,๙๐๐	-	๑	๑	๑	-	-	-	๙,๗๒๐	๙,๗๒๐	๙,๗๒๐	๓๐๗,๖๒๐	๓๐๗,๖๒๐	๓๑๖,๓๔๐	ว่าง (ร้องขอ กสท. สอบแข่งขัน)

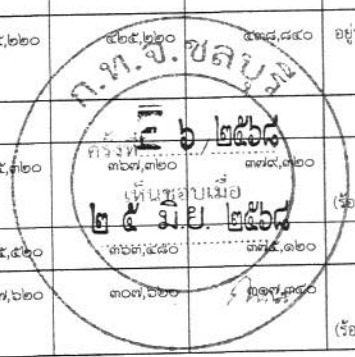

ภาระค่าใช้จ่ายเกี่ยวกับเงินเดือนและประโยชน์ตอบแทนอื่น ประจำปีงบประมาณ พ.ศ. ๒๕๖๗ - ๒๕๖๙ (ปรับปรุงครั้งที่ ๑)

กองช่าง

ที่	ชื่อสายงาน	ระดับ ตำแหน่ง	จำนวน ทั้งหมด	จำนวนที่มีอยู่ปัจจุบัน			อัตราตำแหน่งที่คาดว่าจะต้องใช้ ในช่วงระยะ ๓ ปีข้างหน้า			อัตรากำลังคน เพิ่ม / ลด			ค่าใช้จ่ายที่เพิ่มขึ้น			ค่าใช้จ่ายรวม			หมายเหตุ	
				จำนวน (คน)	เงินเดือน	เงินประจำ ตำแหน่ง	๒๕๖๗	๒๕๖๘	๒๕๖๙	๒๕๖๗	๒๕๖๘	๒๕๖๙	๒๕๖๗	๒๕๖๘	๒๕๖๙	๒๕๖๗	๒๕๖๘	๒๕๖๙		
พนักงานจ้าง																				
๒๓	ผู้ช่วยนายช่างโยธา		๑	-	-	-	๑	๑	-	+๑	-	-	๑๓๘,๐๐๐	๕,๕๒๐	-	๑๓๘,๐๐๐	๑๔๓,๕๒๐		กำหนดเพิ่ม	
๒๔	ผู้ช่วยนายช่างโยธา		๑	-	-	-	๑	๑	-	+๑	-	-	๑๓๘,๐๐๐	๕,๕๒๐	-	๑๓๘,๐๐๐	๑๔๓,๕๒๐		กำหนดเพิ่ม	
๒๕	พนักงานขับรถยนต์ (ทักษะ)		๑	๑	๑๘๒,๑๖๐	-	๑	๑	-	-	-	๖,๗๒๐	๗,๓๒๐	๗,๖๘๐	๑๗๑,๘๘๐	๑๘๙,๘๘๐	๑๙๗,๑๖๐		(๑๕,๑๘๐)	
๒๖	พนักงานขับเครื่องจักรกลขนาดกลาง (ทักษะ)		๑	๑	๒๑๒,๗๖๐	-	๑	๑	-	-	-	๗,๙๒๐	๘,๕๒๐	๘,๘๘๐	๒๐๔,๔๘๐	๒๒๑,๒๘๐	๒๒๙,๑๖๐		(๑๗,๗๓๐)	
งานจัดสถานที่และการไฟฟ้าสาธารณะ																				
๒๗	นายช่างไฟฟ้า	รง.	๑	๑	๓๓๕,๕๒๐	-	๑	๑	-	-	-	๑๐,๙๒๐	๑๑,๐๔๐	๑๑,๑๖๐	๓๒๕,๓๖๐	๓๔๖,๕๒๐	๓๕๗,๗๒๐		(๒๗,๙๖๐)	
๒๘	นายช่างไฟฟ้า	ปง./รง.	๑	-	๒๙๗,๙๐๐	-	๑	๑	-	-	-	๙,๗๒๐	๙,๗๒๐	๙,๗๒๐	๓๐๗,๖๒๐	๓๐๗,๖๒๐	๓๑๖,๓๔๐		ว่าง (ร้องขอ กสท. สออบแจ้งขึ้น)	
พนักงานจ้าง																				
๒๙	ผู้ช่วยนายช่างไฟฟ้า		๑	๑	๑๓๒,๒๔๐	-	๑	๑	-	-	-	๔,๙๒๐	๕,๔๐๐	๕,๕๒๐	๑๒๕,๘๘๐	๑๓๗,๖๔๐	๑๔๓,๑๖๐		(๑๑,๐๒๐)	
๓๐	ผู้ช่วยนายช่างไฟฟ้า		๑	-	-	-	๑	๑	-	+๑	-	-	๑๓๘,๐๐๐	๕,๕๒๐	-	๑๓๘,๐๐๐	๑๔๓,๕๒๐		กำหนดเพิ่ม	
๓๑	พนักงานขับเครื่องจักรกลขนาดเบา (ทักษะ)		๑	๑	๑๓๒,๒๔๐	-	๑	๑	-	-	-	๔,๙๒๐	๕,๔๐๐	๕,๕๒๐	๑๒๕,๘๘๐	๑๓๗,๖๔๐	๑๔๓,๑๖๐		(๑๑,๐๒๐)	
๓๒	พนักงานขับเครื่องจักรกลขนาดเบา (ทักษะ)		๑	-	-	-	๑	๑	-	+๑	-	-	๑๑๒,๘๐๐	๔,๕๖๐	-	๑๑๒,๘๐๐	๑๑๗,๓๖๐		กำหนดเพิ่ม	
๓๓	พนักงานขับเครื่องจักรกลขนาดเบา (ทักษะ)		๑	-	-	-	๑	๑	-	+๑	-	-	๑๑๒,๘๐๐	๔,๕๖๐	-	๑๑๒,๘๐๐	๑๑๗,๓๖๐		กำหนดเพิ่ม	
๓๔	พนักงานขับเครื่องจักรกลขนาดเล็ก (ทักษะ)		๑	๑	๒๒๑,๐๔๐	-	๑	๑	-	-	-	๘,๑๖๐	๘,๘๘๐	๙,๒๔๐	๒๑๒,๘๘๐	๒๒๑,๐๔๐	๒๒๙,๒๘๐		(๑๘,๔๒๐)	
๓๕	ช่างปูน (ทักษะ)		๑	๑	๑๓๒,๒๔๐	-	๑	๑	-	-	-	๔,๙๒๐	๕,๔๐๐	๕,๕๒๐	๑๒๕,๘๘๐	๑๓๗,๖๔๐	๑๔๓,๑๖๐		(๑๑,๐๒๐)	
๓๖	ช่างปูน (ทักษะ)		๑	๑	๑๓๐,๙๒๐	-	๑	๑	-	-	-	๔,๙๒๐	๕,๒๘๐	๕,๕๒๐	๑๒๕,๘๘๐	๑๒๖,๒๐๐	๑๓๑,๗๒๐		(๑๐,๙๑๐)	
๓๗	ตบแต่งสวน (ทักษะ)		๑	๑	๑๓๐,๙๒๐	-	๑	๑	-	-	-	๔,๙๒๐	๕,๒๘๐	๕,๕๒๐	๑๒๕,๘๘๐	๑๒๖,๒๐๐	๑๓๑,๗๒๐		(๑๐,๙๑๐)	
๓๘	ตบแต่งสวน (ทักษะ)		๑	๑	๑๒๘,๕๒๐	-	๑	๑	-	-	-	๔,๘๘๐	๕,๑๖๐	๕,๔๐๐	๑๒๔,๖๘๐	๑๒๖,๖๘๐	๑๓๑,๐๘๐		(๑๐,๗๑๐)	
๓๙	คนงาน		๑๖	๑๔	๑,๗๒๘,๐๐๐	-	๑๖	๑๖	-	-	-	-	-	-	-	๑,๗๒๘,๐๐๐	๑,๗๒๘,๐๐๐	๑,๗๒๘,๐๐๐		(ว่าง ๒ อัตรา)



ภาระค่าใช้จ่ายเกี่ยวกับเงินเดือนและประโยชน์ตอบแทนอื่น ประจำปีงบประมาณ พ.ศ. ๒๕๖๗ - ๒๕๖๙ (ปรับปรุงครั้งที่ ๑)

กองช่าง

ที่	ชื่อสายงาน	ระดับ ตำแหน่ง	จำนวน ทั้งหมด	จำนวนที่มีอยู่ปัจจุบัน			อัตราตำแหน่งที่คาดว่าจะต้องใช้ ในช่วงระยะ ๓ ปีข้างหน้า			อัตรากำลังคน เพิ่ม / ลด			ค่าใช้จ่ายที่เพิ่มขึ้น			ค่าใช้จ่ายรวม			หมายเหตุ	
				จำนวน (คน)	เงินเดือน	เงินประจำ ตำแหน่ง	๒๕๖๗	๒๕๖๘	๒๕๖๙	๒๕๖๗	๒๕๖๘	๒๕๖๙	๒๕๖๗	๒๕๖๘	๒๕๖๙	๒๕๖๗	๒๕๖๘	๒๕๖๙		
	งานสวนสาธารณะ																			
๕๐	เจ้าพนักงานสวนสาธารณะ	ปง./ชง.	๑	-	๒๙๗,๙๐๐	-	๑	๑	๑	-	-	-	๙,๗๒๐	๙,๗๒๐	๙,๗๒๐	๓๐๗,๖๒๐	๓๐๗,๖๒๐	๓๑๖,๓๔๐		ว่าง (ร้องขอ กสค. สอบแข่งขัน)
รวมกองช่าง			๕๔	๓๕	๙,๗๑๑,๘๔๐	๑๗๐,๔๐๐	๔๗	๕๔	๕๔	๐	+๘/-๑	๐	๖๒๕,๒๖๐	๑,๔๖๕,๒๖๐	๓๓๖,๓๐๐	๑๐,๐๖๑,๗๐๐	๑๑,๕๒๖,๙๖๐	๑๒,๐๖๔,๓๔๐		

ก.จ. ชัยภูมิ
ครั้งที่ ๖/๒๕๖๘
เห็นชอบเมื่อ
๒๕ มิ.ย. ๒๕๖๘
สมพร

ภาระค่าใช้จ่ายเกี่ยวกับเงินเดือนและประโยชน์ตอบแทนอื่น ประจำปีงบประมาณ พ.ศ. ๒๕๖๗ - ๒๕๖๙ (ปรับปรุงครั้งที่ ๑)

กองสาธารณสุขและสิ่งแวดล้อม

ที่	ชื่อสายงาน	ระดับ ตำแหน่ง	จำนวน ทั้งหมด	จำนวนที่มีอยู่ปัจจุบัน			อัตราตำแหน่งที่คาดว่าจะต้องใช้ ในช่วงระยะ ๓ ปีข้างหน้า			อัตรากำลังคน เพิ่ม / ลด			ค่าใช้จ่ายที่เพิ่มขึ้น			ค่าใช้จ่ายรวม			หมายเหตุ	
				จำนวน (คน)	เงินเดือน	เงินประจำ ตำแหน่ง	๒๕๖๗	๒๕๖๘	๒๕๖๙	๒๕๖๗	๒๕๖๘	๒๕๖๙	๒๕๖๗	๒๕๖๘	๒๕๖๙	๒๕๖๗	๒๕๖๘	๒๕๖๙		
	กองสาธารณสุขและสิ่งแวดล้อม (๑๖)																			
๑	ผู้อำนวยการกองสาธารณสุขและสิ่งแวดล้อม (นักบริหารงานสาธารณสุขและสิ่งแวดล้อม)	กลาง	๑	๑	๕๙๗,๖๖๐	๑๓๔,๕๐๐	๑	๑	๑	-	-	-	๑๓,๕๖๐	๒๐,๒๘๐	๒๐,๕๖๐	๗๐๒,๙๖๐	๗๕๒,๖๔๐	๗๗๓,๑๒๐		(๕๙,๘๓๐)
	ฝ่ายบริหารงานทั่วไป																			
๒	หัวหน้าฝ่ายบริหารงานทั่วไป (นักบริหารงานทั่วไป)	ต้น	๑	๑	๔๕๕,๕๖๐	๑๘,๐๐๐	๑	๑	๑	-	-	-	๑๓,๐๘๐	๑๓,๔๔๐	๑๔,๑๖๐	๔๕๓,๗๒๐	๔๘๖,๙๖๐	๕๐๑,๑๒๐		(๓๗,๙๖๐)
	งานธุรการ																			
๓	นักจัดการงานทั่วไป	ปก./ชก.	๑	-	๓๕๕,๓๒๐	-	๑	๑	๑	-	-	-	๑๒,๐๐๐	๑๒,๐๐๐	๑๒,๐๐๐	๓๖๗,๓๒๐	๓๖๗,๓๒๐	๓๗๙,๓๒๐		ว่าง
๔	เจ้าพนักงานธุรการ	ปง.	๑	๑	๑๗๑,๗๒๐	-	๑	๑	๑	-	-	-	๖,๒๔๐	๖,๔๘๐	๗,๐๘๐	๑๘๖,๖๔๐	๑๗๘,๒๐๐	๑๘๕,๒๘๐		(๑๔,๓๑๐)
	ลูกจ้างประจำ																			
๕	นักการ		๑	๑	๒๕๒,๑๒๐	-	๑	๑	๑	-	-	-	๙,๒๔๐	๑๐,๐๘๐	๑๐,๐๘๐	๒๙๘,๒๐๐	๒๖๒,๒๐๐	๒๖๒,๒๐๐		(๒๑,๐๑๐)
๖	คนงานประจำรถขยะ		-	-	-	-	๑	-	-	-	-๑	-	๙,๒๔๐	-	-	๒๙๘,๒๐๐	-	-		ยุบเลิก
	พนักงานจ้าง																			
๗	ผู้ช่วยเจ้าพนักงานธุรการ		๑	๑	๑๔๔,๙๖๐	-	๑	๑	๑	-	-	-	๕,๕๖๐	๕,๘๘๐	๖,๑๒๐	๑๕๓,๕๒๐	๑๕๐,๙๖๐	๑๕๓,๐๘๐		(๑๒,๐๘๐)
๘	ผู้ช่วยเจ้าพนักงานธุรการ		๑	-	๑๓๓,๐๐๐	-	๑	๑	๑	-	-	-	๖,๑๒๐	-	๕,๕๖๐	๑๓๙,๖๘๐	๑๓๓,๐๐๐	๑๓๓,๐๐๐		ว่าง
๙	ผู้ช่วยเจ้าพนักงานธุรการ		๑	๑	๑๔๔,๙๖๐	-	๑	๑	๑	-	-	-	๕,๕๖๐	๕,๘๘๐	๖,๑๒๐	๑๕๓,๕๒๐	๑๕๐,๙๖๐	๑๕๓,๐๘๐		(๑๒,๐๘๐)
๑๐	ผู้ช่วยเจ้าพนักงานธุรการ		๑	๑	๑๔๓,๕๖๐	-	๑	๑	๑	-	-	-	-	๕,๗๖๐	๖,๐๐๐	๑๓๘,๐๐๐	๑๔๓,๒๘๐	๑๔๓,๒๘๐		(๑๑,๙๖๐)
๑๑	ผู้ช่วยเจ้าพนักงานธุรการ		๑	๑	๑๘๙,๑๒๐	-	๑	๑	๑	-	-	-	๖,๙๖๐	๗,๖๘๐	๗,๙๒๐	๑๙๖,๐๐๐	๑๙๖,๐๐๐	๑๙๖,๐๐๐		(๑๕,๗๖๐)
๑๒	ผู้ช่วยเจ้าพนักงานธุรการ		๑	๑	๑๔๓,๕๖๐	-	๑	๑	๑	-	-	-	-	๕,๗๖๐	๖,๐๐๐	๑๓๘,๐๐๐	๑๔๓,๒๘๐	๑๔๓,๒๘๐		(๑๑,๙๖๐)
	งานการเงินและบัญชี																			



ภาวะค่าใช้จ่ายเกี่ยวกับเงินเดือนและประโยชน์ตอบแทนอื่น ประจำปีงบประมาณ พ.ศ. ๒๕๖๗ - ๒๕๖๙ (ปรับปรุงครั้งที่ ๑)

กองสาธารณสุขและสิ่งแวดล้อม

ที่	ชื่อสายงาน	ระดับ ตำแหน่ง	จำนวน ทั้งหมด	จำนวนที่มีอยู่ปัจจุบัน			อัตราตำแหน่งที่คาดว่าจะต้องใช้ ในช่วงระยะ ๓ ปีข้างหน้า			อัตรากำลังคน เพิ่ม / ลด			ค่าใช้จ่ายที่เพิ่มขึ้น			ค่าใช้จ่ายรวม			หมายเหตุ	
				จำนวน (คน)	เงินเดือน	เงินประจำ ตำแหน่ง	๒๕๖๗	๒๕๖๘	๒๕๖๙	๒๕๖๗	๒๕๖๘	๒๕๖๙	๒๕๖๗	๒๕๖๘	๒๕๖๙	๒๕๖๗	๒๕๖๘	๒๕๖๙		
	ฝ่ายบริหารงานสาธารณสุข																			
๑๓	หัวหน้าฝ่ายบริหารงานสาธารณสุข (นักบริหารงานสาธารณสุขและสิ่งแวดล้อม)	ต้น	๑	๑	๕๙๐,๘๐๐	๑๘,๐๐๐	๑	๑	๑	-	-	-	๑๓,๓๒๐	๑๕,๗๒๐	๑๖,๔๔๐	๔๘๐,๒๔๐	๕๒๕,๕๒๐	๕๔๐,๙๖๐	(๕๐,๙๐๐)	
	งานวางแผนสาธารณสุขชุมชน																			
๑๔	นักวิชาการสุขาภิบาล	ปก./ชก.	๑	-	๓๕๕,๓๒๐	-	๑	๑	๑	-	-	-	๑๒,๐๐๐	๑๒,๐๐๐	๑๒,๐๐๐	๓๖๗,๓๒๐	๓๖๗,๓๒๐	๓๗๗,๓๒๐	ว่าง	
๑๕	เจ้าพนักงานสาธารณสุข	ปง./ชง.	๑	-	๒๙๗,๙๐๐	-	๑	๑	๑	-	-	-	๙,๗๒๐	๙,๗๒๐	๙,๗๒๐	๓๐๗,๖๒๐	๓๐๗,๖๒๐	๓๑๗,๓๔๐	ว่าง	
	งานสุขาภิบาลอนามัยและสิ่งแวดล้อม																			
๑๖	นักวิชาการสุขาภิบาล	ปก./ชก.	-	-	-	-	๑	-	-	-	-๑	-	๑๒,๐๐๐	-	-	๓๖๗,๓๒๐	-	-	ยุบเลิก	
	พนักงานจ้าง																			
๑๗	ผู้ช่วยนักวิชาการสุขาภิบาล		๑	๑	๓๑๘,๘๔๐	-	๑	๑	๑	-	-	-	๑๑,๖๔๐	๑๒,๘๔๐	๑๓,๓๒๐	๓๐๐,๗๒๐	๓๓๑,๖๘๐	๓๔๕,๐๐๐	(๒๖,๕๗๐)	
	งานสัตวแพทย์																			
๑๘	นายสัตวแพทย์	ชก.	๑	๑	๕๕๕,๕๒๐	๕๒,๐๐๐	๑	๑	๑	-	-	-	๑๓,๐๘๐	๑๓,๔๔๐	๑๔,๑๖๐	๕๒๙,๒๔๐	๕๑๐,๙๖๐	๕๒๕,๑๒๐	(๓๗,๙๖๐)	
	พนักงานจ้าง																			
๑๙	ผู้ช่วยนายสัตวแพทย์		๑	-	-	-	-	๑	๑	-	+๑	-	-	๑๘๐,๐๐๐	๗,๒๐๐	-	๑๘๐,๐๐๐	๑๘๗,๒๐๐	กำหนดเพิ่ม (๑๑,๕๐๐)	
๒๐	ผู้ช่วยเจ้าพนักงานสัตวบาล		๑	๑	๑๓๘,๐๐๐	-	๑	๑	๑	-	-	-	๕,๕๒๐	๕,๕๒๐	๕,๗๖๐	๑๔๓,๕๒๐	๑๔๙,๐๔๐	๑๕๖,๘๐๐		
	งานรักษาความสะอาด																			
๒๑	นักวิชาการสุขาภิบาล	ปก./ชก.	-	-	-	-	๑	-	-	-	-๑	-	๑๒,๐๐๐	-	-	๓๖๗,๓๒๐	-	-	ยุบเลิก	
๒๒	เจ้าพนักงานสาธารณสุข	ปง./ชง.	๑	-	๒๙๗,๙๐๐	-	๑	๑	๑	-	-	-	๙,๗๒๐	๙,๗๒๐	๙,๗๒๐	๓๐๗,๖๒๐	๓๐๗,๖๒๐	๓๑๗,๓๔๐	ว่าง	
๒๓	เจ้าพนักงานจัดเก็บรายได้	ปง./ชง.	๑	-	๒๙๗,๙๐๐	-	๑	๑	๑	-	-	-	๙,๗๒๐	๙,๗๒๐	๙,๗๒๐	๓๐๗,๖๒๐	๓๐๗,๖๒๐	๓๑๗,๓๔๐	ว่าง	

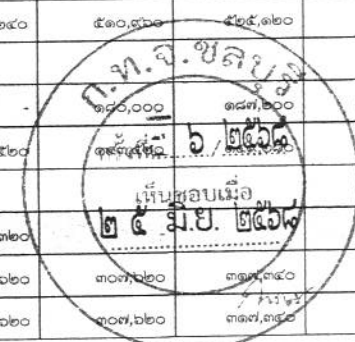

การค่าใช้จ่ายเกี่ยวกับเงินเดือนและประโยชน์ตอบแทนอื่น ประจำปีงบประมาณ พ.ศ. ๒๕๖๗ - ๒๕๖๙ (ปรับปรุงครั้งที่ ๑)

กองสาธารณสุขและสิ่งแวดล้อม

ที่	ชื่อสายงาน	ระดับ ตำแหน่ง	จำนวน ทั้งหมด	จำนวนที่มีอยู่ปัจจุบัน			อัตราตำแหน่งที่คาดว่าจะต้องใช้ ในช่วงระยะ ๓ ปีข้างหน้า			อัตรากำลังคน เพิ่ม / ลด			ค่าใช้จ่ายที่เพิ่มขึ้น			ค่าใช้จ่ายรวม			หมายเหตุ	
				จำนวน (คน)	เงินเดือน	เงินประจำ ตำแหน่ง	๒๕๖๗	๒๕๖๘	๒๕๖๙	๒๕๖๗	๒๕๖๘	๒๕๖๙	๒๕๖๗	๒๕๖๘	๒๕๖๙	๒๕๖๗	๒๕๖๘	๒๕๖๙		
	พนักงานจ้าง																			
๒๕	ผู้ช่วยนักวิชาการสุขาภิบาล		๑	๑	๑๘๐,๐๐๐	-	๑	๑	๑	-	-	-	๑๘๐,๐๐๐	๗,๒๐๐	๗,๕๖๐	๑๘๐,๐๐๐	๑๘๗,๒๐๐	๑๙๔,๗๖๐		(๑๕,๐๐๐)
๒๕	ผู้ช่วยเจ้าพนักงานจัดเก็บรายได้		๑	๑	๑๕๒,๒๘๐	-	๑	๑	๑	-	-	-	๕,๕๖๐	๖,๑๒๐	๖,๓๖๐	๑๕๗,๕๖๐	๑๕๘,๖๘๐	๑๖๔,๗๖๐		(๑๒,๖๙๐)
๒๖	ผู้ช่วยเจ้าพนักงานจัดเก็บรายได้		๑	-	๑๓๘,๐๐๐	-	๑	๑	๑	-	-	-	๕,๕๖๐	-	๕,๕๖๐	๑๔๓,๕๖๐	๑๓๘,๐๐๐	๑๔๓,๕๖๐		ว่าง
๒๗	พนักงานขับรถยนต์ (ทัักษ์ะ)		๑	๑	๑๑๒,๘๐๐	-	๑	๑	๑	-	-	-	๑๑๒,๘๐๐	๕,๕๖๐	๕,๘๐๐	๑๑๒,๘๐๐	๑๑๗,๓๖๐	๑๒๒,๑๖๐		(๙,๔๐๐)
๒๘	พนักงานขับรถยนต์ (ทัักษ์ะ)		๑	๑	๑๑๒,๘๐๐	-	๑	๑	๑	-	-	-	๑๑๒,๘๐๐	๕,๕๖๐	๕,๘๐๐	๑๑๒,๘๐๐	๑๑๗,๓๖๐	๑๒๒,๑๖๐		(๙,๔๐๐)
๒๙	พนักงานขับเครื่องจักรกลขนาดกลาง (ทัักษ์ะ)		๑	๑	๒๐๘,๖๘๐	-	๑	๑	๑	-	-	-	๗,๘๐๐	๘,๔๐๐	๘,๗๖๐	๒๐๐,๖๘๐	๒๐๗,๐๘๐	๒๑๕,๘๔๐		(๑๗,๓๙๐)
๓๐	พนักงานขับเครื่องจักรกลขนาดกลาง (ทัักษ์ะ)		๑	๑	๒๒๑,๒๘๐	-	๑	๑	๑	-	-	-	๘,๐๔๐	๘,๘๘๐	๙,๒๔๐	๒๐๘,๖๘๐	๒๑๖,๑๖๐	๒๒๕,๔๐๐		(๑๘,๔๔๐)
๓๑	พนักงานขับเครื่องจักรกลขนาดหนัก (ทัักษ์ะ)		๑	๑	๓๖๗,๔๔๐	-	๑	๑	๑	-	-	-	๑๓,๔๔๐	๑๔,๗๖๐	๑๕,๓๖๐	๓๕๖,๖๘๐	๓๗๒,๒๐๐	๓๘๗,๕๖๐		(๓๐,๖๒๐)
๓๒	พนักงานขับเครื่องจักรกลขนาดหนัก (ทัักษ์ะ)		๑	๑	๓๒๒,๑๒๐	-	๑	๑	๑	-	-	-	๑๑,๘๘๐	๑๒,๗๖๐	๑๓,๔๔๐	๓๐๘,๗๖๐	๓๒๖,๐๘๐	๓๔๗,๕๖๐		(๒๖,๗๖๐)
๓๓	พนักงานขับเครื่องจักรกลขนาดหนัก (ทัักษ์ะ)		๑	๑	๒๗๕,๔๔๐	-	๑	๑	๑	-	-	-	๑๐,๐๘๐	๑๑,๐๔๐	๑๑,๕๖๐	๒๖๕,๔๔๐	๒๗๖,๖๘๐	๒๘๗,๐๐๐		(๒๒,๘๗๐)
๓๔	พนักงานขับเครื่องจักรกลขนาดหนัก (ทัักษ์ะ)		๑	๑	๒๙๔,๑๒๐	-	๑	๑	๑	-	-	-	๑๑,๐๔๐	๑๑,๘๘๐	๑๒,๒๔๐	๒๘๕,๔๘๐	๒๙๗,๖๘๐	๓๐๙,๒๐๐		(๒๕,๕๑๐)
๓๕	ช่างปูน (ทัักษ์ะ)		๑	๑	๑๗๗,๑๒๐	-	๑	๑	๑	-	-	-	๖,๗๒๐	๗,๒๐๐	๗,๔๔๐	๑๗๐,๔๐๐	๑๗๗,๖๐๐	๑๘๕,๐๐๐		(๑๕,๕๘๐)
๓๖	ช่างปูน (ทัักษ์ะ)		๑	๑	๑๗๓,๒๘๐	-	๑	๑	๑	-	-	-	๖,๔๘๐	๖,๙๖๐	๗,๓๖๐	๑๖๖,๕๖๐	๑๗๓,๖๘๐	๑๘๑,๐๐๐		(๑๓,๐๒๐)
๓๗	คนงานประจำรถขยะ (ทัักษ์ะ)		๑	๑	๑๓๒,๒๔๐	-	๑	๑	๑	-	-	-	๕,๙๒๐	๕,๕๐๐	๕,๕๖๐	๑๒๕,๘๘๐	๑๓๑,๓๖๐	๑๓๗,๑๖๐		ว่าง
๓๘	คนงานประจำรถขยะ (ทัักษ์ะ)		๑	-	๑๑๒,๘๐๐	-	๑	๑	๑	-	-	-	๕,๙๒๐	-	๕,๕๖๐	๑๒๕,๘๘๐	๑๑๖,๘๐๐	๑๒๒,๓๖๐		ว่าง
๓๙	คนงานประจำรถขยะ (ทัักษ์ะ)		๑	-	๑๑๒,๘๐๐	-	๑	๑	๑	-	-	-	๕,๐๔๐	-	๕,๕๖๐	๑๒๑,๘๘๐	๑๑๖,๘๐๐	๑๒๒,๓๖๐		ว่าง
๔๐	คนงานประจำรถขยะ (ทัักษ์ะ)		๑	๑	๑๓๗,๙๒๐	-	๑	๑	๑	-	-	-	๕,๑๖๐	๕,๖๔๐	๕,๘๘๐	๑๓๒,๐๐๐	๑๓๘,๕๖๐	๑๔๕,๕๖๐		(๑๓,๖๖๐)

การค่าใช้จ่ายเกี่ยวกับเงินเดือนและประโยชน์ตอบแทนอื่น ประจำปีงบประมาณ พ.ศ. ๒๕๖๗ - ๒๕๖๙ (ปรับปรุงครั้งที่ ๑)

กองสาธารณสุขและสิ่งแวดล้อม

ที่	ชื่อสายงาน	ระดับ ตำแหน่ง	จำนวน ทั้งหมด	จำนวนที่มีอยู่ปัจจุบัน			อัตราตำแหน่งที่คาดว่าจะต้องใช้ ในช่วงระยะ ๓ ปีข้างหน้า			อัตรากำลังคน เพิ่ม / ลด			ค่าใช้จ่ายที่เพิ่มขึ้น			ค่าใช้จ่ายรวม			หมายเหตุ
				จำนวน (คน)	เงินเดือน	เงินประจำ ตำแหน่ง	๒๕๖๗	๒๕๖๘	๒๕๖๙	๒๕๖๗	๒๕๖๘	๒๕๖๙	๒๕๖๗	๒๕๖๘	๒๕๖๙	๒๕๖๗	๒๕๖๘	๒๕๖๙	
๔๑	คนงานประจำรถขยะ (ทักษะ)		๑	๑๓๐,๙๒๐	-	๑	๑	๑	-	-	-	๔,๙๒๐	๕,๒๘๐	๕,๕๒๐	๑๒๕,๘๘๐	๑๓๖,๒๐๐	๑๔๑,๙๒๐	(๑๐,๙๑๐)	
๔๒	คนงานประจำรถขยะ (ทักษะ)		๑	๑๓๔,๙๖๐	-	๑	๑	๑	-	-	-	๕,๐๔๐	๕,๔๐๐	๕,๖๔๐	๑๒๙,๔๘๐	๑๔๐,๑๖๐	๑๔๕,๘๐๐	(๑๑,๒๓๐)	
๔๓	คนงานประจำรถขยะ (ทักษะ)		๑	๑๓๐,๙๒๐	-	๑	๑	๑	-	-	-	๔,๙๒๐	๕,๒๘๐	๕,๕๒๐	๑๒๕,๘๘๐	๑๓๖,๒๐๐	๑๔๑,๙๒๐	(๑๐,๙๑๐)	
๔๔	คนงานประจำรถขยะ (ทักษะ)		๑	๑๓๗,๒๘๐	-	๑	๑	๑	-	-	-	๕,๐๔๐	๕,๕๒๐	๕,๗๖๐	๑๒๙,๔๘๐	๑๔๒,๘๘๐	๑๔๘,๕๖๐	(๑๑,๔๔๐)	
๔๕	คนงานประจำรถขยะ (ทักษะ)		๑	๑๓๓,๕๖๐	-	๑	๑	๑	-	-	-	๕,๐๔๐	๕,๔๐๐	๕,๖๔๐	๑๒๘,๔๐๐	๑๓๘,๙๖๐	๑๔๔,๖๐๐	(๑๑,๑๓๐)	
๔๖	คนงานประจำรถขยะ (ทักษะ)		๑	๑๓๐,๙๒๐	-	๑	๑	๑	-	-	-	๔,๙๒๐	๕,๒๘๐	๕,๕๒๐	๑๒๕,๘๘๐	๑๓๖,๒๐๐	๑๔๑,๙๒๐	(๑๐,๙๑๐)	
๔๗	คนงานกวาด		๑๕	๑,๖๒๐,๐๐๐	-	๑๕	๑๕	๑๕	-	-	-	-	-	-	๑,๖๒๐,๐๐๐	๑,๖๒๐,๐๐๐	๑,๖๒๐,๐๐๐	(ว่าง ๑ อัตรา)	
๔๘	คนงาน		๔๘	๕,๑๘๔,๐๐๐	-	๔๘	๔๘	๔๘	-	-	-	-	-	-	๕,๑๘๔,๐๐๐	๕,๑๘๔,๐๐๐	๕,๑๘๔,๐๐๐	(ว่าง ๒ อัตรา)	
ฝ่ายบริการสาธารณสุข																			
๔๙	หัวหน้าฝ่ายบริการสาธารณสุข (นักบริหารงานสาธารณสุขและสิ่งแวดล้อม)	ต้น	๑	-	๓๙๓,๖๐๐	๑๘,๐๐๐	๑	๑	๑	-	-	-	๑๓,๖๒๐	๑๓,๖๒๐	๑๓,๖๒๐	๔๒๕,๒๒๐	๔๒๕,๒๒๐	๔๓๘,๘๔๐	อยู่ระหว่างการดำเนินการ สรรหาของ ก.ท.
งานเผยแพร่และฝึกอบรม																			
งานป้องกันและควบคุมโรค																			
๕๐	นักวิชาการสาธารณสุข	ปก.	๑	๑	๒๕๓,๖๘๐	-	๑	๑	๑	-	-	-	๗,๖๘๐	๘,๘๘๐	๘,๖๔๐	๒๖๖,๐๘๐	๒๖๖,๐๘๐	๒๖๖,๐๘๐	(๒๑,๑๔๐)
๕๑	พยาบาลวิชาชีพ	ขพ.	๑	๑	๕๐๓,๑๖๐	๑๓๔,๕๐๐	๑	๑	๑	-	-	-	๑๘,๙๐๐	๑๖,๔๔๐	๑๓,๕๖๐	๖๘๑,๕๔๐	๖๘๑,๕๔๐	๖๘๑,๕๔๐	(๔๑,๙๓๐)
งานส่งเสริมสุขภาพ																			
๕๒	นักวิชาการสาธารณสุข	ปก./ขก.	๑	-	๓๕๕,๓๒๐	-	๑	๑	๑	-	-	-	๓๕๕,๓๒๐	๑๒,๐๐๐	๑๒,๐๐๐	๓๕๕,๓๒๐	๓๕๕,๓๒๐	๓๕๕,๓๒๐	ว่าง
๕๓	พยาบาลวิชาชีพ	ขก.	๑	๑	๔๑๖,๑๖๐	๔๒,๐๐๐	๑	๑	๑	-	-	-	๑๒,๐๐๐	๑๓,๐๘๐	๑๓,๐๘๐	๓๖๗,๓๒๐	๓๖๗,๓๒๐	๓๖๗,๓๒๐	(๓๔,๖๘๐)
๕๔	พยาบาลวิชาชีพ	ปก./ขก.	๑	-	-	-	-	๑	๑	-	+๑	-	-	๓๕๕,๓๒๐	๑๒,๐๐๐	-	๓๕๕,๓๒๐	๓๕๕,๓๒๐	กำหนดเพิ่ม

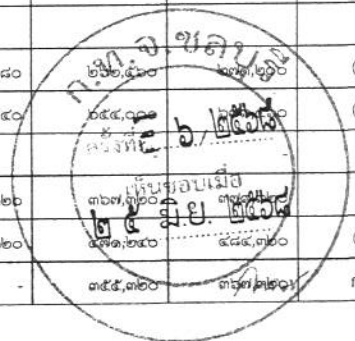

การค่าใช้จ่ายเกี่ยวกับเงินเดือนและประโยชน์ตอบแทนอื่น ประจำปีงบประมาณ พ.ศ. ๒๕๖๗ - ๒๕๖๙ (ปรับปรุงครั้งที่ ๑)

กองสาธารณสุขและสิ่งแวดล้อม

ที่	ชื่อสายงาน	ระดับ ตำแหน่ง	จำนวน ทั้งหมด	จำนวนที่มีอยู่ปัจจุบัน			อัตราตำแหน่งที่คาดว่าจะต้องใช้ ในช่วงระยะ ๓ ปีข้างหน้า			อัตรากำลังคน เพิ่ม / ลด			ค่าใช้จ่ายที่เพิ่มขึ้น			ค่าใช้จ่ายรวม			หมายเหตุ	
				จำนวน (คน)	เงินเดือน	เงินประจำ ตำแหน่ง.	๒๕๖๗	๒๕๖๘	๒๕๖๙	๒๕๖๗	๒๕๖๘	๒๕๖๙	๒๕๖๗	๒๕๖๘	๒๕๖๙	๒๕๖๗	๒๕๖๘	๒๕๖๙		
	พนักงานจ้าง																			
๕๕	ผู้ช่วยนักวิชาการสาธารณสุข		๑	๑	๑๘๐,๐๐๐	-	๑	๑	๑	-	-	-	๑๘๐,๐๐๐	๗,๒๐๐	๗,๕๖๐	๑๘๐,๐๐๐	๑๘๗,๒๐๐	๑๙๔,๗๖๐	(๑๕,๐๐๐)	
๕๖	ผู้ช่วยนักวิชาการสาธารณสุข		๑	-	-	-	-	๑	๑	-	+๑	-	-	๑๘๐,๐๐๐	๗,๒๐๐	-	๑๘๐,๐๐๐	๑๘๗,๒๐๐	กำหนดเพิ่ม	
	งานศูนย์บริการสาธารณสุข																			
รวมกองสาธารณสุขและสิ่งแวดล้อม			๑๑๔	๙๗	๑๘,๓๒๔,๓๐๐	๕๐๖,๘๐๐	๑๑๔	๑๑๔	๑๑๔	๐	+๓/-๓	๐	๑,๓๓๑,๗๖๐	๑,๑๑๖,๑๘๐	๔๖๑,๗๐๐	๑๙,๕๐๕,๙๔๐	๑๙,๘๔๗,๕๔๐	๒๐,๒๑๖,๙๔๐		



การค่าใช้จ่ายเกี่ยวกับเงินเดือนและประโยชน์ตอบแทนอื่น ประจำปีงบประมาณ พ.ศ. ๒๕๖๗ - ๒๕๖๙ (ปรับปรุงครั้งที่ ๑)

กองยุทธศาสตร์และงบประมาณ

ที่	ชื่อสายงาน	ระดับ ตำแหน่ง	จำนวน ทั้งหมด	จำนวนที่มีอยู่ปัจจุบัน			อัตราตำแหน่งที่คาดว่าจะต้องใช้ ในช่วงระยะ ๓ ปีข้างหน้า			อัตรากำลังคน เพิ่ม / ลด			ค่าใช้จ่ายที่เพิ่มขึ้น			ค่าใช้จ่ายรวม			หมายเหตุ
				จำนวน (คน)	เงินเดือน	เงินประจำ ตำแหน่ง	๒๕๖๗	๒๕๖๘	๒๕๖๙	๒๕๖๗	๒๕๖๘	๒๕๖๙	๒๕๖๗	๒๕๖๘	๒๕๖๙	๒๕๖๗	๒๕๖๘	๒๕๖๙	
	กองยุทธศาสตร์และงบประมาณ (๐๗)																		
๑	ผู้อำนวยการกองยุทธศาสตร์และงบประมาณ (นักบริหารงานทั่วไป)	กลาง	๑	๑	๔๗๐,๒๘๐	๑๓๔,๔๐๐	๑	๑	๑	-	-	-	๑๙,๕๖๐	๑๖,๔๔๐	๑๖,๔๔๐	๖๗๓,๕๖๐	๖๒๑,๑๒๐	๖๓๗,๕๖๐	(๓๙,๑๙๐)
	ฝ่ายแผนงานและงบประมาณ																		
๒	หัวหน้าฝ่ายแผนงานและงบประมาณ (นักบริหารงานทั่วไป)	ต้น	๑	๑	๓๙๖,๐๐๐	๑๘,๐๐๐	๑	๑	๑	-	-	-	๑๓,๖๒๐	๑๓,๓๒๐	๑๓,๓๒๐	๔๒๕,๒๒๐	๔๒๗,๓๒๐	๔๔๐,๖๔๐	(๓๓,๐๐๐)
	งานบริหารงานทั่วไป																		
๓	นักจัดการงานทั่วไป	ชก.	๑	๑	๒๗๑,๔๔๐	-	๑	๑	๑	-	-	-	๗,๖๘๐	๑๑,๑๖๐	๑๑,๒๘๐	๒๔๑,๔๔๐	๒๘๒,๖๐๐	๒๙๓,๘๘๐	(๒๒,๖๒๐)
	พนักงานจ้าง																		
๔	ผู้ช่วยเจ้าพนักงานธุรการ		๑	๑	๑๖๑,๒๘๐	-	๑	๑	๑	-	-	-	๕,๘๘๐	๖,๔๘๐	๖,๗๒๐	๑๕๒,๑๖๐	๑๖๗,๓๖๐	๑๗๔,๔๘๐	(๑๓,๔๔๐)
๕	พนักงานขับรถยนต์ (ทักษะ)		๑	๑	๑๑๒,๘๐๐	-	๑	๑	๑	-	-	-	๑๑๒,๘๐๐	๕,๕๖๐	๕,๘๐๐	๑๑๒,๘๐๐	๑๑๗,๓๖๐	๑๒๒,๑๖๐	(๙,๔๐๐)
๖	คนงาน		๓	๓	๓๒๔,๐๐๐	-	๓	๓	๓	-	-	-	-	-	-	๓๒๔,๐๐๐	๓๒๔,๐๐๐	๓๒๔,๐๐๐	
	งานวิเคราะห์นโยบายและแผน																		
๗	นักวิเคราะห์นโยบายและแผน	ชก.	๑	๑	๓๐๕,๖๔๐	-	๑	๑	๑	-	-	-	๘,๗๖๐	๑๑,๘๘๐	๑๒,๒๔๐	๒๖๖,๗๖๐	๓๑๗,๕๕๐	๓๒๖,๗๖๐	(๒๕,๔๙๐)
	พนักงานจ้าง																		
๘	ผู้ช่วยนักวิเคราะห์นโยบายและแผน		๑	๑	๑๘๕,๔๐๐	-	๑	๑	๑	-	-	-	๗,๒๐๐	๗,๔๔๐	๗,๘๐๐	๑๘๗,๒๐๐	๒๐๒,๖๔๐	๒๑๐,๒๐๐	(๑๕,๕๕๐)
๙	ผู้ช่วยนักวิเคราะห์นโยบายและแผน		๑	๑	๒๖๑,๒๔๐	-	๑	๑	๑	-	-	-	๙,๖๐๐	๑๐,๕๖๐	๑๐,๙๒๐	๒๗๐,๗๖๐	๒๘๑,๖๘๐	๒๙๑,๗๗๐	(๒๑,๗๗๐)

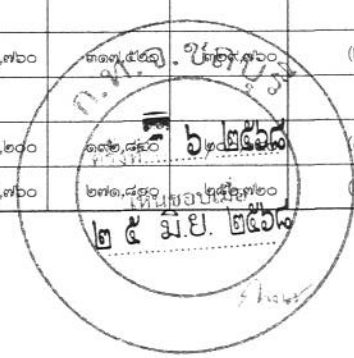

การค่าใช้จ่ายเกี่ยวกับเงินเดือนและประโยชน์ตอบแทนอื่น ประจำปีงบประมาณ พ.ศ. ๒๕๖๗ - ๒๕๖๙ (ปรับปรุงครั้งที่ ๑)

กองยุทธศาสตร์และงบประมาณ

ที่	ชื่อสายงาน	ระดับตำแหน่ง	จำนวนทั้งหมด	จำนวนที่มีอยู่ปัจจุบัน			อัตราตำแหน่งที่คาดว่าจะต้องใช้ในช่วงระยะ ๓ ปีข้างหน้า			อัตรากำลังคนเพิ่ม / ลด			ค่าใช้จ่ายที่เพิ่มขึ้น			ค่าใช้จ่ายรวม			หมายเหตุ
				จำนวน (คน)	เงินเดือน	เงินประจำตำแหน่ง	๒๕๖๗	๒๕๖๘	๒๕๖๙	๒๕๖๗	๒๕๖๘	๒๕๖๙	๒๕๖๗	๒๕๖๘	๒๕๖๙	๒๕๖๗	๒๕๖๘	๒๕๖๙	
งานงบประมาณ																			
๑๐	นักวิเคราะห์นโยบายและแผน	ชก.	๑	๑	๓๙๖,๐๐๐	-	๑	๑	๑	-	-	-	๘,๖๕๐	๑๓,๓๒๐	๑๓,๓๒๐	๒๐๓,๒๘๐	๔๐๙,๓๒๐	๔๒๒,๖๕๐	(๓๓,๐๐๐)
พนักงานจ้าง																			
๑๑	ผู้ช่วยนักวิเคราะห์นโยบายและแผน		๑	๑	๓๕๔,๙๖๐	-	๑	๑	๑	-	-	-	๑๓,๐๘๐	๑๔,๒๘๐	๑๕,๘๘๐	๓๓๘,๐๔๐	๓๖๙,๒๕๐	๓๘๙,๑๒๐	(๒๙,๕๘๐)
ฝ่ายบริการและเผยแพร่วิชาการ																			
๑๒	หัวหน้าฝ่ายบริการและเผยแพร่วิชาการ (นักบริหารงานทั่วไป)	ต้น	๑	๑	๓๕๙,๓๒๐	๑๘,๐๐๐	๑	๑	๑	-	-	-	๑๓,๓๒๐	๑๓,๓๒๐	๑๓,๔๕๐	๔๘๐,๒๕๐	๔๘๐,๖๕๐	๓๙๕,๐๘๐	(๒๙,๑๓๐)
งานบริการและเผยแพร่วิชาการ																			
๑๓	นักวิชาการคอมพิวเตอร์	ปก./ชก.	๑	-	๓๕๕,๓๒๐	-	๑	๑	๑	-	-	-	๑๒,๐๐๐	๑๒,๐๐๐	๑๒,๐๐๐	๓๖๗,๓๒๐	๓๖๗,๓๒๐	๓๗๙,๓๒๐	ว่าง (ร้องขอ กสท. สอบแข่งขัน)
๑๔	นักประชาสัมพันธ์	ชก.	๑	๑	๒๗๑,๕๕๐	-	๑	๑	๑	-	-	-	๗,๖๘๐	๑๑,๑๖๐	๑๑,๒๘๐	๒๕๑,๕๕๐	๒๘๒,๖๐๐	๒๙๓,๘๓๐	(๒๒,๖๒๐)
พนักงานจ้าง																			
๑๕	ผู้ช่วยนักวิชาการคอมพิวเตอร์		๑	-	-	-	-	๑	๑	-	+๑	-	-	๑๘๐,๐๐๐	๗,๒๐๐	-	๑๘๐,๐๐๐	๑๘๗,๒๐๐	กำหนดเพิ่ม
๑๖	ผู้ช่วยนักประชาสัมพันธ์		๑	๑	๒๙๕,๘๐๐	-	๑	๑	๑	-	-	-	๑๐,๘๐๐	๑๑,๘๘๐	๑๒,๓๖๐	๒๗๙,๐๐๐	๓๐๑,๖๘๐	๓๒๐,๐๕๐	(๒๔,๖๕๐)
๑๗	ผู้ช่วยนักประชาสัมพันธ์		๑	๑	๒๑๐,๕๘๐	-	๑	๑	๑	-	-	-	๗,๕๖๐	๘,๕๒๐	๘,๗๖๐	๒๑๙,๐๐๐	๒๒๗,๕๒๐	๒๓๖,๕๕๐	(๑๗,๕๕๐)
รวมกองยุทธศาสตร์และงบประมาณ			๑๙	๑๗	๔,๗๒๑,๕๐๐	๑๗๐,๕๐๐	๑๘	๑๙	๑๙	๐	+๑	๐	๒๕๘,๑๘๐	๓๔๖,๓๒๐	๓๖๖,๗๖๐	๔,๗๓๗,๗๘๐	๕,๒๓๘,๑๒๐	๕,๔๑๙,๘๘๐	

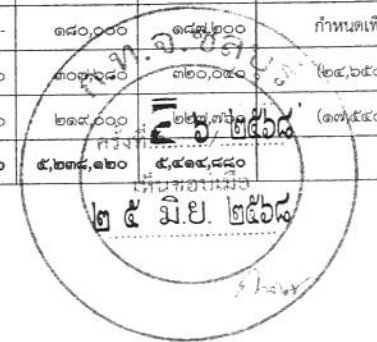

การใช้จ่ายเกี่ยวกับเงินเดือนและประโยชน์ตอบแทนอื่น ประจำปีงบประมาณ พ.ศ. ๒๕๖๗ - ๒๕๖๙ (ปรับปรุงครั้งที่ ๑)

กองการศึกษา

ที่	ชื่อสายงาน	ระดับ ตำแหน่ง	จำนวน ทั้งหมด	จำนวนที่มีอยู่ปัจจุบัน			อัตราตำแหน่งที่คาดว่าจะต้องใช้ ในช่วงระยะ ๓ ปีข้างหน้า			อัตรากำลังคน เพิ่ม / ลด			ค่าใช้จ่ายที่เพิ่มขึ้น			ค่าใช้จ่ายรวม			หมายเหตุ
				จำนวน (คน)	เงินเดือน	เงินประจำ ตำแหน่ง	๒๕๖๗	๒๕๖๘	๒๕๖๙	๒๕๖๗	๒๕๖๘	๒๕๖๙	๒๕๖๗	๒๕๖๘	๒๕๖๙	๒๕๖๗	๒๕๖๘	๒๕๖๙	
กองการศึกษา (๑๘)																			
๑	ผู้อำนวยการกองการศึกษา (นักบริหารงานการศึกษา)	กลาง	๑	๑	๔๘๖,๗๒๐	๑๓๔,๔๐๐	๑	๑	๑	-	-	-	๑๖,๔๕๐	๑๖,๔๕๐	๑๖,๔๕๐	๖๔๕,๘๕๐	๖๗๗,๕๖๐	๖๕๕,๐๐๐	(๔๐,๕๖๐)
ฝ่ายบริหารการศึกษา																			
๒	หัวหน้าฝ่ายบริหารการศึกษา (นักบริหารงานการศึกษา)	ต้น	๑	-	๓๙๓,๖๐๐	๑๘,๐๐๐	๑	๑	๑	-	-	-	๑๓,๖๒๐	๑๓,๖๒๐	๑๓,๖๒๐	๔๒๕,๒๒๐	๔๒๕,๒๒๐	๔๓๘,๘๘๐	อยู่ระหว่างการดำเนินการ สรรหาของ ก.ท.
งานบริหารงานทั่วไป																			
๓	เจ้าพนักงานธุรการ	ขง.	๑	๑	๓๘๗,๒๕๐	-	๑	๑	๑	-	-	-	๑๐,๘๐๐	๑๒,๔๘๐	๑๓,๔๕๐	๒๘๕,๘๕๐	๓๙๙,๗๒๐	๔๑๓,๑๖๐	(๓๒,๒๗๐)
๔	เจ้าพนักงานธุรการ	ปง.	๑	๑	๑๖๒,๐๐๐	-	๑	๑	๑	-	-	-	๕,๔๐๐	๖,๓๖๐	๖,๔๘๐	๑๔๓,๕๒๐	๑๖๖,๓๖๐	๑๗๕,๘๔๐	(๑๓,๕๐๐)
พนักงานจ้าง																			
๕	ผู้ช่วยเจ้าพนักงานธุรการ		๑	๑	๑๔๓,๕๒๐	-	๑	๑	๑	-	-	-	๕,๕๒๐	๕,๗๖๐	๖,๐๐๐	๑๔๓,๕๒๐	๑๔๙,๒๘๐	๑๕๕,๒๘๐	(๑๑,๙๖๐)
๖	พนักงานขับรถยนต์ (ทักษะ)		๑	๑	๑๘๖,๒๕๐	-	๑	๑	๑	-	-	-	๖,๙๖๐	๗,๕๖๐	๗,๘๐๐	๑๗๙,๐๕๐	๑๙๓,๘๐๐	๒๐๑,๖๐๐	(๑๕,๕๒๐)
๗	นักการ		๒	๒	๒๑๖,๐๐๐	-	๒	๒	๒	-	-	-	-	-	-	๒๑๖,๐๐๐	๒๑๖,๐๐๐	๒๑๖,๐๐๐	
๘	นักการ		-	-	-	-	๑	-	-	-	-๑	-	-	-	-	๑๐๘,๐๐๐	-	-	ยุบเลิก
๙	คนงาน		๖	๕	๖๔๘,๐๐๐	-	๖	๖	๖	-	-	-	-	-	๖๔๘,๐๐๐	๖๔๘,๐๐๐	๖๔๘,๐๐๐	๖๔๘,๐๐๐	(ว่าง ๑ อัตรา)
๑๐	คนงาน		-	-	-	-	๑	-	-	-	-	-	-	-	๑๐๘,๐๐๐	-	-	ยุบเลิก	
งานงบประมาณ																			
พนักงานจ้าง																			
๑๑	ผู้ช่วยเจ้าพนักงานการเงินและบัญชี		๑	๑	๒๗๓,๐๐๐	-	๑	๑	๑	-	-	-	๙,๙๖๐	๑๐,๙๒๐	๑๑,๔๐๐	๒๕๗,๔๐๐	๒๕๗,๔๐๐	๒๕๗,๔๐๐	(๒๒,๗๕๐)
งานโรงเรียน																			
พนักงานจ้าง																			
๑๒	ผู้ช่วยนักวิชาการศึกษา		๑	๑	๓๑๕,๑๖๐	-	๑	๑	๑	-	-	-	๑๒,๒๔๐	๑๓,๔๔๐	๑๔,๐๕๐	๓๑๖,๒๐๐	๓๑๖,๒๐๐	๓๑๖,๒๐๐	(๒๗,๙๓๐)

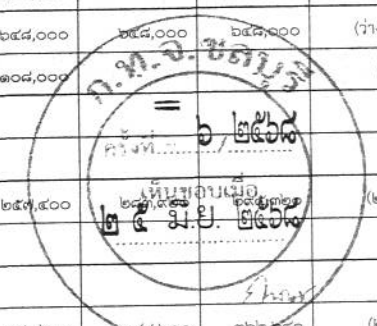

การค่าใช้จ่ายเกี่ยวกับเงินเดือนและประโยชน์ตอบแทนอื่น ประจำปีงบประมาณ พ.ศ. ๒๕๖๗ - ๒๕๖๙ (ปรับปรุงครั้งที่ ๑)

กองการศึกษา

ที่	ชื่อสายงาน	ระดับ ตำแหน่ง	จำนวน ทั้งหมด	จำนวนที่มีอยู่ปัจจุบัน			อัตราตำแหน่งที่คาดว่าจะต้องใช้ ในช่วงระยะ ๓ ปีข้างหน้า			อัตรากำลังคน เพิ่ม / ลด			ค่าใช้จ่ายที่เพิ่มขึ้น			ค่าใช้จ่ายรวม			หมายเหตุ	
				จำนวน (คน)	เงินเดือน	เงินประจำ ตำแหน่ง	๒๕๖๗	๒๕๖๘	๒๕๖๙	๒๕๖๗	๒๕๖๘	๒๕๖๙	๒๕๖๗	๒๕๖๘	๒๕๖๙	๒๕๖๗	๒๕๖๘	๒๕๖๙		
	งานการศึกษาปฐมวัย																			
๑๓	นักวิชาการศึกษา	ปก.	๑	๑	๒๕๓,๖๘๐	-	๑	๑	๑	-	-	-	๘,๖๔๐	๘,๘๘๐	๘,๖๔๐	๒๐๓,๒๘๐	๒๒๒,๕๖๐	๒๗๑,๒๐๐		(๒๓,๑๔๐)
	พนักงานจ้าง																			
๑๔	ผู้ช่วยนักวิชาการศึกษา		๑	๑	๒๒๑,๐๔๐	-	๑	๑	๑	-	-	-	๘,๐๔๐	๘,๘๘๐	๙,๒๔๐	๒๐๘,๔๔๐	๒๒๙,๙๒๐	๒๓๙,๑๖๐		(๑๘,๔๒๐)
	ฝ่ายส่งเสริมการศึกษา ศาสนาและวัฒนธรรม																			
๑๕	หัวหน้าฝ่ายส่งเสริมการศึกษา (นักบริหารงานการศึกษา)	ต้น	๑	-	๓๙๓,๖๐๐	๑๘,๐๐๐	๑	๑	๑	-	-	-	๑๓,๖๒๐	๑๓,๖๒๐	๑๓,๖๒๐	๔๒๕,๒๒๐	๔๒๕,๒๒๐	๔๓๘,๘๔๐		อยู่ระหว่างการทำเนิกร สรรหาของ ก.ท.
	งานกิจกรรมเด็กและเยาวชน																			
๑๖	นักสันทนการ	ปก./ชก.	๑	-	๓๕๕,๓๒๐	-	๑	๑	๑	-	-	-	๓๕๕,๓๒๐	๑๒,๐๐๐	๑๒,๐๐๐	๓๕๕,๓๒๐	๓๖๗,๓๒๐	๓๗๙,๓๒๐		ว่าง
	งานส่งเสริมประเพณี ศิลปวัฒนธรรม																			
	พนักงานจ้าง																			
๑๗	ผู้ช่วยนักวิชาการศึกษา		๑	-	-	-	-	๑	๑	-	+๑	-	-	๑๘๐,๐๐๐	๗,๒๐๐	-	๑๘๐,๐๐๐	๑๘๗,๒๐๐		กำหนดเพิ่ม
๑๘	ผู้ช่วยนักวิชาการวัฒนธรรม		๑	๑	๓๑๑,๘๘๐	-	๑	๑	๑	-	-	-	๑๑,๖๔๐	๑๒,๔๘๐	๑๓,๐๘๐	๒๙๙,๘๘๐	๓๑๔,๓๖๐	๓๓๗,๔๔๐		(๒๕,๙๙๐)
	งานห้องสมุด พิพิธภัณฑ์และเครือข่ายทางกรศึกษา																			
๑๙	นักวิชาการศึกษา	ปก.	๑	๑	๒๒๙,๙๒๐	-	๑	๑	๑	-	-	-	๑๒,๐๐๐	๗,๖๘๐	๗,๖๘๐	๓๖๗,๓๒๐	๓๖๗,๓๒๐	๓๖๗,๓๒๐		(๑๙,๑๖๐)
	งานกีฬาและนันทนาการ																			
	พนักงานจ้าง																			
๒๐	ผู้ช่วยนักสันทนการ		๑	-	-	-	-	๑	๑	-	+๑	-	-	๑๘๐,๐๐๐	๗,๒๐๐	-	๑๘๐,๐๐๐	๑๘๗,๒๐๐		กำหนดเพิ่ม



การใช้จ่ายเกี่ยวกับเงินเดือนและประโยชน์ตอบแทนอื่น ประจำปีงบประมาณ พ.ศ. ๒๕๖๗ - ๒๕๖๙ (ปรับปรุงครั้งที่ ๑)

กองสวัสดิการสังคม

ที่	ชื่อสายงาน	ระดับ ตำแหน่ง	จำนวน ทั้งหมด	จำนวนที่มีอยู่ปัจจุบัน			อัตราตำแหน่งที่คาดว่าจะต้องใช้ ในช่วงระยะ ๓ ปีข้างหน้า			อัตรากำลังคน เพิ่ม / ลด			ค่าใช้จ่ายที่เพิ่มขึ้น			ค่าใช้จ่ายรวม			หมายเหตุ
				จำนวน (คน)	เงินเดือน	เงินประจำ ตำแหน่ง	๒๕๖๗	๒๕๖๘	๒๕๖๙	๒๕๖๗	๒๕๖๘	๒๕๖๙	๒๕๖๗	๒๕๖๘	๒๕๖๙	๒๕๖๗	๒๕๖๘	๒๕๖๙	
	กองสวัสดิการสังคม (๑๑)																		
๑	ผู้อำนวยการกองสวัสดิการสังคม (นักบริหารงานสวัสดิการสังคม)	กลาง	๑	๑	๕๓๙,๑๖๐	๑๓๔,๔๐๐	๑	๑	๑	-	-	-	๑๖,๔๔๐	๑๙,๕๖๐	๑๙,๖๘๐	๖๒๙,๔๐๐	๖๙๓,๑๒๐	๗๑๒,๘๐๐	(๕๔,๙๓๐)
	ฝ่ายส่งเสริมสวัสดิการสังคม																		
๒	หัวหน้าฝ่ายส่งเสริมสวัสดิการสังคม (นักบริหารงานสวัสดิการสังคม)	ต้น	๑	๑	๔๓๕,๗๒๐	๑๘,๐๐๐	๑	๑	๑	-	-	-	๑๓,๒๐๐	๑๓,๒๐๐	๑๓,๒๐๐	๔๖๖,๙๒๐	๔๖๖,๙๒๐	๔๘๐,๒๔๐	(๓๖,๓๑๐)
	งานสังคมสงเคราะห์																		
๓	นักสังคมสงเคราะห์	ปก./ชก.	๑	-	๓๕๕,๓๒๐	-	๑	๑	๑	-	-	-	๑๒,๐๐๐	๑๒,๐๐๐	๑๒,๐๐๐	๓๖๗,๓๒๐	๓๖๗,๓๒๐	๓๗๙,๓๒๐	ว่าง
๔	เจ้าพนักงานธุรการ	ปง./ชง.	๑	-	๒๙๗,๙๐๐	-	๑	๑	๑	-	-	-	๙,๗๒๐	๙,๗๒๐	๙,๗๒๐	๓๐๗,๖๒๐	๓๐๗,๖๒๐	๓๑๙,๓๔๐	ว่าง
	พนักงานจ้าง																		
๕	ผู้ช่วยนักพัฒนาชุมชน		๑	๑	๑๘๗,๒๐๐	-	๑	๑	๑	-	-	-	๗,๒๐๐	๗,๕๖๐	๗,๘๐๐	๑๘๗,๒๐๐	๑๙๒,๗๖๐	๑๙๒,๕๖๐	(๑๕,๖๐๐)
๖	ผู้ช่วยนักพัฒนาชุมชน		๑	๑	๑๘๗,๒๐๐	-	๑	๑	๑	-	-	-	๑๘๐,๐๐๐	๗,๕๖๐	๗,๘๐๐	๑๘๐,๐๐๐	๑๘๗,๒๐๐	๒๐๒,๕๖๐	(๑๕,๖๐๐)
๗	พนักงานขับรถยนต์ (ทักษะ)		๑	-	๑๑๒,๘๐๐	-	๑	๑	๑	-	-	-	-	-	๔,๕๖๐	๑๑๒,๘๐๐	๑๑๒,๘๐๐	๑๑๗,๓๖๐	ว่าง
๘	คนงาน		๑	๑	๑๐๘,๐๐๐	-	๑	๑	๑	-	-	-	-	-	-	๑๐๘,๐๐๐	๑๐๘,๐๐๐	๑๐๘,๐๐๐	

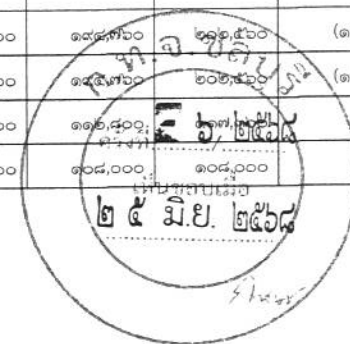

การค่าใช้จ่ายเกี่ยวกับเงินเดือนและประโยชน์ตอบแทนอื่น ประจำปีงบประมาณ พ.ศ. ๒๕๖๗ - ๒๕๖๙ (ปรับปรุงครั้งที่ ๑)

กองสวัสดิการสังคม

ที่	ชื่อสายงาน	ระดับ ตำแหน่ง	จำนวน ทั้งหมด	จำนวนที่มีอยู่ปัจจุบัน			อัตราตำแหน่งที่คาดว่าจะต้องใช้ ในช่วงระยะ ๓ ปีข้างหน้า			อัตรากำลังคน เพิ่ม / ลด			ค่าใช้จ่ายที่เพิ่มขึ้น			ค่าใช้จ่ายรวม			หมายเหตุ	
				จำนวน (คน)	เงินเดือน	เงินประจำ ตำแหน่ง	๒๕๖๗	๒๕๖๘	๒๕๖๙	๒๕๖๗	๒๕๖๘	๒๕๖๙	๒๕๖๗	๒๕๖๘	๒๕๖๙	๒๕๖๗	๒๕๖๘	๒๕๖๙		
	ฝ่ายพัฒนาชุมชน																			
๙	หัวหน้าฝ่ายพัฒนาชุมชน (นักบริหารงานสวัสดิการสังคม)	หัวหน้า	๑	-	-	-	-	๑	๑	-	+๑	-	-	๓๙๓,๖๐๐	๑๓,๖๒๐	-	๓๙๓,๖๐๐	๔๐๗,๒๒๐		กำหนดเพิ่ม
	งานพัฒนาชุมชน																			
๑๐	นักพัฒนาชุมชน	ปก.	๑	๑	๒๑๐,๘๔๐	-	๑	๑	๑	-	-	-	๙,๓๖๐	๗,๕๖๐	๗,๖๘๐	๑๙๐,๐๘๐	๒๒๘,๕๐๐	๒๒๖,๐๘๐		(๑๗,๕๗๐)
๑๑	นักพัฒนาชุมชน	ปก.	๑	๑	๒๒๒,๒๕๐	-	๑	๑	๑	-	-	-	๙,๖๐๐	๗,๖๘๐	๗,๖๘๐	๑๙๔,๖๕๐	๒๒๗,๙๓๐	๒๓๓,๖๐๐		(๑๘,๕๒๐)
๑๒	นักพัฒนาชุมชน	ปก./ชก.	๑	-	-	-	-	๑	๑	-	+๑	-	-	๓๕๕,๓๒๐	๑๒,๐๐๐	-	๓๕๕,๓๒๐	๓๖๗,๓๒๐		กำหนดเพิ่ม
๑๓	เจ้าพนักงานธุรการ	ปง.	๑	๑	๑๖๒,๐๐๐	-	๑	๑	๑	-	-	-	๕,๕๐๐	๖,๓๖๐	๖,๕๘๐	๑๕๓,๕๒๐	๑๖๘,๓๖๐	๑๗๕,๘๔๐		(๑๓,๕๐๐)
	พนักงานจ้าง																			
๑๔	ผู้ช่วยนักพัฒนาชุมชน		๑	๑	๒๘๒,๙๖๐	-	๑	๑	๑	-	-	-	๑๐,๕๖๐	๑๑,๕๐๐	๑๑,๘๘๐	๒๗๒,๐๔๐	๒๙๔,๓๖๐	๓๐๖,๒๔๐		(๒๓,๕๘๐)
๑๕	ผู้ช่วยนักพัฒนาชุมชน		๑	-	-	-	-	๑	๑	-	+๑	-	-	๑๘๐,๐๐๐	๗,๒๐๐	-	๑๘๐,๐๐๐	๑๘๗,๒๐๐		กำหนดเพิ่ม
๑๖	ผู้ช่วยเจ้าพนักงานพัฒนาชุมชน		๑	-	-	-	-	๑	๑	-	+๑	-	-	๑๓๘,๐๐๐	๕,๕๒๐	-	๑๓๘,๐๐๐	๑๔๓,๕๒๐		กำหนดเพิ่ม
	รวมกองสวัสดิการสังคม		๑๖	๙	๓,๑๐๑,๓๔๐	๑๕๒,๔๐๐	๑๒	๑๖	๑๖	๐	+๔	๐	๒๗๓,๔๘๐	๑,๑๖๙,๕๒๐	๑๔๖,๙๔๐	๓,๑๕๙,๕๔๐	๔,๓๒๓,๒๖๐	๔,๖๓๖,๒๖๐		

เห็นชอบเมื่อ
 ๒๕ มิ.ย. ๒๕๖๘
 [Signature]

การค่าใช้จ่ายเกี่ยวกับเงินเดือนและประโยชน์ตอบแทนอื่น ประจำปีงบประมาณ พ.ศ. ๒๕๖๗ - ๒๕๖๙ (ปรับปรุงครั้งที่ ๑)

หน่วยตรวจสอบภายใน

ที่	ชื่อสายงาน	ระดับ ตำแหน่ง	จำนวน ทั้งหมด	จำนวนที่มีอยู่ปัจจุบัน			อัตราตำแหน่งที่คาดว่าจะต้องใช้ ในช่วงระยะ ๓ ปีข้างหน้า			อัตรากำลังคน เพิ่ม / ลด			ค่าใช้จ่ายที่เพิ่มขึ้น			ค่าใช้จ่ายรวม			หมายเหตุ
				จำนวน (คน)	เงินเดือน	เงินประจำ ตำแหน่ง	๒๕๖๗	๒๕๖๘	๒๕๖๙	๒๕๖๗	๒๕๖๘	๒๕๖๙	๒๕๖๗	๒๕๖๘	๒๕๖๙	๒๕๖๗	๒๕๖๘	๒๕๖๙	
	หน่วยตรวจสอบภายใน (๑๒)																		
	งานตรวจสอบภายใน																		
๑	นักวิชาการตรวจสอบภายใน	ชก.	๑	๓๔๙,๓๒๐	-	๑	๑	๑	-	-	-	๙,๙๖๐	๑๓,๓๒๐	๑๓,๔๔๐	๓๑๘,๐๐๐	๓๖๒,๖๕๐	๓๗๖,๐๘๐	(๒๙,๑๑๐)	
	รวมหน่วยตรวจสอบภายใน		๑	๓๔๙,๓๒๐		๑	๑	๑	๐	๐	๐	๙,๙๖๐	๑๓,๓๒๐	๑๓,๔๔๐	๓๑๘,๐๐๐	๓๖๒,๖๕๐	๓๗๖,๐๘๐		

เห็นชอบเมื่อ
๒๕ มิ.ย. ๒๕๖๘

ภาระค่าใช้จ่ายเกี่ยวกับเงินเดือนและประโยชน์ตอบแทนอื่น ประจำปีงบประมาณ พ.ศ. ๒๕๖๗ - ๒๕๖๙ (ปรับปรุงครั้งที่ ๑)

กองการเจ้าหน้าที่

ที่	ชื่อสายงาน	ระดับ ตำแหน่ง	จำนวน ทั้งหมด	จำนวนที่มีอยู่ปัจจุบัน			อัตราตำแหน่งที่คาดว่าจะต้องใช้ ในช่วงระยะ ๓ ปีข้างหน้า			อัตรากำลังคน เพิ่ม / ลด			ค่าใช้จ่ายที่เพิ่มขึ้น			ค่าใช้จ่ายรวม			หมายเหตุ
				จำนวน (คน)	เงินเดือน	เงินประจำ ตำแหน่ง	๒๕๖๗	๒๕๖๘	๒๕๖๙	๒๕๖๗	๒๕๖๘	๒๕๖๙	๒๕๖๗	๒๕๖๘	๒๕๖๙	๒๕๖๗	๒๕๖๘	๒๕๖๙	
กองการเจ้าหน้าที่ (๒๙)																			
๑	ผู้อำนวยการกองการเจ้าหน้าที่ (นักบริหารงานทั่วไป)	กลาง	๑	๑	๔๗๘,๕๖๐	๑๓๔,๔๐๐	๑	๑	๑	-	-	-	๒๓,๕๒๐	๑๖,๔๔๐	๑๖,๔๔๐	๘๗๑,๙๒๐	๖๒๙,๔๐๐	๖๔๕,๘๘๐	(๓๙,๘๘๐)
ฝ่ายสรรหาและบรรจุแต่งตั้ง																			
๒	หัวหน้าฝ่ายสรรหาและบรรจุแต่งตั้ง (นักบริหารงานทั่วไป)	ต้น	๑	๑	๓๗๖,๐๘๐	๑๘,๐๐๐	๑	๑	๑	-	-	-	๑๓,๖๒๐	๑๓,๓๒๐	๑๓,๓๒๐	๔๒๕,๒๒๐	๔๐๗,๔๐๐	๔๒๐,๗๒๐	(๓๑,๓๔๐)
งานสรรหาและบรรจุแต่งตั้ง																			
๓	นักทรัพยากรบุคคล	ชก.	๑	๑	๓๑๗,๕๒๐	-	๑	๑	๑	-	-	-	๑๑,๑๖๐	๑๒,๒๔๐	๑๒,๙๖๐	๒๘๒,๖๐๐	๓๒๙,๗๖๐	๓๔๒,๗๒๐	(๒๖,๔๖๐)
๔	นักทรัพยากรบุคคล	ปก.	๑	๑	๒๒๙,๙๒๐	-	๑	๑	๑	-	-	-	๗,๖๘๐	๗,๖๘๐	๗,๖๘๐	๒๔๑,๔๔๐	๒๓๗,๖๐๐	๒๔๕,๒๘๐	(๑๙,๑๖๐)
พนักงานจ้าง																			
๕	ผู้ช่วยนักทรัพยากรบุคคล		๑	๑	๒๗๗,๖๘๐	-	๑	๑	๑	-	-	-	๑๐,๓๒๐	๑๑,๑๖๐	๑๑,๖๔๐	๒๖๗,๐๐๐	๒๘๘,๘๔๐	๓๐๐,๔๘๐	(๒๓,๑๔๐)
๖	คนงาน		๑	-	๑๐๘,๐๐๐	-	๑	๑	๑	-	-	-	-	-	-	๑๐๘,๐๐๐	๑๐๘,๐๐๐	๑๐๘,๐๐๐	ว่าง
งานบริหารงานทั่วไป																			
๗	นักจัดการงานทั่วไป	ปก./ชก.	๑	-	๓๕๕,๓๒๐	-	๑	๑	๑	-	-	-	๘,๖๔๐	๑๒,๐๐๐	๑๒,๐๐๐	๒๐๓,๒๘๐	๓๖๗,๓๒๐	๓๗๙,๓๒๐	ว่าง
๘	เจ้าหน้าที่งานธุรการ	ปง./ชง.	๑	-	๒๙๗,๙๐๐	-	๑	๑	๑	-	-	-	๖,๑๒๐	๙,๗๒๐	๙,๗๒๐	๑๔๙,๖๔๐	๓๐๗,๒๒๐	๓๑๖,๙๔๐	ว่าง
พนักงานจ้าง																			
๙	ผู้ช่วยเจ้าพนักงานธุรการ		๑	-	๑๓๘,๐๐๐	-	๑	๑	๑	-	-	-	-	-	๕,๕๒๐	๑๓๘,๐๐๐	๑๓๘,๐๐๐	๑๓๘,๐๐๐	ว่าง



ภาระค่าใช้จ่ายเกี่ยวกับเงินเดือนและประโยชน์ตอบแทนอื่น ประจำปีงบประมาณ พ.ศ. ๒๕๖๗ - ๒๕๖๙ (ปรับปรุงครั้งที่ ๑)

กองการเจ้าหน้าที่

ที่	ชื่อสายงาน	ระดับ ตำแหน่ง	จำนวน ทั้งหมด	จำนวนที่มีอยู่ปัจจุบัน			อัตราตำแหน่งที่คาดว่าจะต้องใช้ ในช่วงระยะ ๓ ปีข้างหน้า			อัตรากำลังคน เพิ่ม / ลด			ค่าใช้จ่ายที่เพิ่มขึ้น			ค่าใช้จ่ายรวม			หมายเหตุ
				จำนวน (คน)	เงินเดือน	เงินประจำ ตำแหน่ง	๒๕๖๗	๒๕๖๘	๒๕๖๙	๒๕๖๗	๒๕๖๘	๒๕๖๙	๒๕๖๗	๒๕๖๘	๒๕๖๙	๒๕๖๗	๒๕๖๘	๒๕๖๙	
ฝ่ายส่งเสริมและพัฒนาบุคลากร																			
๑๐	หัวหน้าฝ่ายส่งเสริมและพัฒนาบุคลากร (นักบริหารงานทั่วไป)	ต้น	๑	๑	๕๒๙,๒๔๐	๑๘,๐๐๐	๑	๑	๑	-	-	-	๑๓,๖๒๐	๑๓,๐๘๐	๑๓,๒๐๐	๔๒๕,๒๒๐	๔๖๐,๓๒๐	๔๗๓,๕๒๐	(๓๕,๗๗๐)
งานส่งเสริมและพัฒนาบุคลากร																			
๑๑	นักทรัพยากรบุคคล	ชก.	๑	๑	๔๔๒,๓๒๐	-	๑	๑	๑	-	-	-	๑๓,๓๒๐	๑๓,๒๐๐	๑๓,๔๔๐	๕๒๒,๖๔๐	๕๕๕,๕๒๐	๕๖๘,๗๖๐	(๓๖,๘๖๐)
๑๒	นักทรัพยากรบุคคล	ปก./ชก.	๑	-	๓๕๕,๓๒๐	-	๑	๑	๑	-	-	-	๑๒,๐๐๐	๑๒,๐๐๐	๑๒,๐๐๐	๓๖๗,๓๒๐	๓๖๗,๓๒๐	๓๗๙,๓๒๐	ว่าง
พนักงานจ้าง																			
๑๓	ผู้ช่วยนักทรัพยากรบุคคล		๑	๑	๓๐๕,๕๒๐	-	๑	๑	๑	-	-	-	๑๑,๑๖๐	๑๒,๒๔๐	๑๒,๗๒๐	๒๘๘,๑๒๐	๓๑๗,๗๖๐	๓๓๐,๔๘๐	(๒๕,๕๖๐)
๑๔	ผู้ช่วยนักทรัพยากรบุคคล		๑	๑	๒๒๕,๖๐๐	-	๑	๑	๑	-	-	-	๘,๒๘๐	๙,๑๒๐	๙,๔๘๐	๒๑๒,๗๖๐	๒๓๔,๗๒๐	๒๔๕,๒๐๐	(๑๘,๘๐๐)
๑๕	ผู้ช่วยนักจัดการงานทั่วไป		๑	๑	๑๘๐,๐๐๐	-	๑	๑	๑	-	-	-	๗,๒๐๐	๗,๒๐๐	๗,๕๖๐	๑๘๗,๒๐๐	๑๙๔,๗๖๐	๑๙๘,๐๐๐	(๑๕,๐๐๐)
๑๖	พนักงาน		๑	-	๑๐๘,๐๐๐	-	๑	๑	๑	-	-	-	-	-	-	๑๐๘,๐๐๐	๑๐๘,๐๐๐	๑๐๘,๐๐๐	ว่าง
รวมกองการเจ้าหน้าที่			๑๖	๑๐	๔,๖๒๕,๙๘๐	๑๗๐,๔๐๐	๑๖	๑๖	๑๖	๐	๐	๐	๑๔๖,๖๔๐	๑๔๙,๔๐๐	๑๕๗,๖๘๐	๔,๖๙๘,๓๖๐	๕,๑๕๘,๗๖๐	๕,๒๖๖,๖๖๐	

เห็นชอบเมื่อ
๒๕ มิ.ย. ๒๕๖๘

การค่าใช้จ่ายเกี่ยวกับเงินเดือนและประโยชน์ตอบแทนอื่น ประจำปีงบประมาณ พ.ศ. ๒๕๖๗ - ๒๕๖๙ (ปรับปรุงครั้งที่ ๑)

ที่	ชื่อสายงาน	ระดับ ตำแหน่ง	จำนวน ทั้งหมด	จำนวนที่มีอยู่ปัจจุบัน			อัตราตำแหน่งที่คาดว่าจะต้องใช้ ในช่วงระยะ ๓ ปีข้างหน้า			อัตรากำลังคน เพิ่ม / ลด			ค่าใช้จ่ายที่เพิ่มขึ้น			ค่าใช้จ่ายรวม			หมายเหตุ												
				จำนวน (คน)	เงินเดือน	เงินประจำ ตำแหน่ง	๒๕๖๗	๒๕๖๘	๒๕๖๙	๒๕๖๗	๒๕๖๘	๒๕๖๙	๒๕๖๗	๒๕๖๘	๒๕๖๙	๒๕๖๗	๒๕๖๘	๒๕๖๙													
	รวม		๓๗๔	๒๗๕	๗๑,๔๐๗,๓๘๐	๒,๐๓๔,๐๐๐	๓๕๕	๓๗๔	๓๗๔	๐	+๒๖/-๗	๐	๖,๒๘๘,๙๐๐	๗,๐๒๗,๙๒๐	๒,๓๗๖,๑๘๐	๗๓,๐๙๗,๒๒๐	๘๐,๔๖๙,๓๐๐	๘๒,๘๑๕,๑๒๐													
<p style="text-align: center;">ประมาณการประโยชน์ตอบแทนอื่นไม่เกิน ๑๕%</p>																															
<p style="text-align: center;">รวมเป็นค่าใช้จ่ายด้านบุคคลทั้งสิ้น</p>																															
<p style="text-align: center;">งบประมาณรายจ่ายประจำปี</p>																															
<p style="text-align: center;">คิดเป็นร้อยละ ๔๐ ของงบประมาณรายจ่ายประจำปี</p>																															

รับรองข้อมูลถูกต้อง



(นายปรัชญพงษ์ นาคบุตร)

นักทรัพยากรบุคคลชำนาญการ

รับรองข้อมูลถูกต้อง

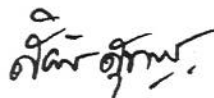

(นางสาวสิริยา สุขุมนานนท์)

ผู้อำนวยการกองคลัง

รับรองข้อมูลถูกต้อง



(นายกัมปนาท จิตุภัทรกุล)

ปลัดเทศบาลเมืองอ่างศิลา



หมายเหตุ - ฐานการคำนวณงบประมาณรายจ่ายประจำปี พ.ศ. ๒๕๖๗ ให้ประมาณการเพิ่มขึ้นไม่เกินร้อยละ ๕ ของงบประมาณรายจ่ายประจำปี ๒๕๖๖ (๒๙๐,๐๐๐,๐๐๐ บาท)

งบประมาณรายจ่ายประจำปี ๒๕๖๗ จำนวน ๓๐๔,๕๐๐,๐๐๐ บาท = ((๒๙๐,๐๐๐,๐๐๐ x ๕%) + ๒๙๐,๐๐๐,๐๐๐ = ๓๐๔,๕๐๐,๐๐๐))

- ฐานการคำนวณงบประมาณรายจ่ายประจำปี พ.ศ. ๒๕๖๘ จำนวน ๓๓๔,๙๖๕,๐๐๐ บาท (เทศบาลฯ ใช้งบประมาณรายจ่าย ประจำปีงบประมาณ พ.ศ. ๒๕๖๘)

- ฐานการคำนวณงบประมาณรายจ่ายประจำปี พ.ศ. ๒๕๖๙ ให้ประมาณการเพิ่มขึ้นไม่เกินร้อยละ ๕ ของงบประมาณรายจ่ายประจำปี พ.ศ. ๒๕๖๘

งบประมาณรายจ่ายประจำปี พ.ศ. ๒๕๖๙ จำนวน ๓๕๑,๗๑๓,๒๕๐ บาท = ((๓๓๔,๙๖๕,๐๐๐ x ๕%) + ๓๓๔,๙๖๕,๐๐๐ = ๓๕๑,๗๑๓,๒๕๐))

ประมาณการค่าใช้จ่ายตามมาตรา ๓๕
แห่ง พรบ.ระเบียบบริหารงานบุคคลส่วนท้องถิ่น พ.ศ. ๒๕๔๒
แผนอัตรากำลัง ๓ ปี ประจำปีงบประมาณ พ.ศ. ๒๕๖๗ - ๒๕๖๙ (ปรับปรุงครั้งที่ ๑)
เทศบาลเมืองอ่างศิลา อำเภอเมืองชลบุรี จังหวัดชลบุรี

ประเภทรายจ่าย	ปีงบประมาณ ๒๕๖๗	ปีงบประมาณ ๒๕๖๘	ปีงบประมาณ ๒๕๖๙
เงินเดือนพนักงาน	๗๓,๐๙๗,๒๒๐	๘๐,๔๖๙,๓๐๐	๘๒,๘๑๕,๑๒๐
เงินประโยชน์ตอบแทนอื่น	๑๐,๙๖๔,๕๘๓	๑๒,๐๗๐,๓๙๕	๑๒,๔๒๒,๒๖๘
รวมค่าใช้จ่าย	๘๔,๐๖๑,๘๐๓	๙๒,๕๓๙,๖๙๕	๙๕,๒๓๗,๓๘๘
ประมาณการรายจ่ายประจำปี	๓๐๔,๕๐๐,๐๐๐	๓๓๔,๙๖๕,๐๐๐	๓๕๑,๗๑๓,๒๕๐
ร้อยละของงบประมาณรายจ่าย/ปี	๒๗.๖๑	๒๗.๖๓	๒๗.๐๘

ลงชื่อ

(นางสาวสิริยา สุขคุณานนท์)

ผู้อำนวยการกองคลัง

ผู้รับรอง



การวิเคราะห์เงิน ๔๐%

แผนอัตรากำลัง ๓ ปี ประจำปีงบประมาณ พ.ศ. ๒๕๖๗ - ๒๕๖๙ (ปรับปรุงครั้งที่ ๑)

เทศบาลเมืองอ่างศิลา อำเภอเมืองชลบุรี จังหวัดชลบุรี

ประเภทรายจ่าย	ปีงบประมาณ ๒๕๖๗	ปีงบประมาณ ๒๕๖๘	ปีงบประมาณ ๒๕๖๙
เงินเดือนพนักงานเทศบาล	๓๗,๕๕๐,๕๘๐	๔๑,๑๗๙,๗๔๐	๔๒,๔๘๘,๐๘๐
ค่าจ้างลูกจ้างประจำ	๑,๗๒๖,๐๘๐	๘๐๔,๔๘๐	๘๑๓,๓๖๐
ค่าตอบแทนพนักงานจ้าง	๓๓,๘๒๐,๕๖๐	๓๘,๔๘๕,๐๘๐	๓๙,๕๑๗,๖๘๐
เงินประโยชน์ตอบแทนอื่น	๑๐,๙๖๔,๕๘๓	๑๒,๐๗๐,๓๙๕	๑๒,๔๒๒,๒๖๘
รวมค่าใช้จ่าย	๘๔,๐๖๑,๘๐๓	๙๒,๕๓๙,๖๙๕	๙๕,๒๓๗,๓๖๘
ประมาณการรายจ่ายประจำปี	๓๐๔,๕๐๐,๐๐๐	๓๓๔,๙๖๕,๐๐๐	๓๕๑,๗๑๓,๒๕๐
ร้อยละของงบประมาณรายจ่าย/ปี	๒๗.๖๑	๒๗.๖๓	๒๗.๐๘

ลงชื่อ

(นางสาวสิริยา สุขคุณานนท์)

ผู้อำนวยการกองคลัง

ผู้รับรอง



๑๐. แผนภูมิโครงสร้างการแบ่งส่วน
ราชการตามแผนอัตรากำลัง ๓ ปี
ประจำปีงบประมาณ
พ.ศ. ๒๕๖๗ - ๒๕๖๙
(ปรับปรุงครั้งที่ ๑)

แผนภูมิโครงสร้างการแบ่งส่วนราชการตามแผนอัตรากำลัง ๓ ปี ประจำปีงบประมาณ พ.ศ. ๒๕๖๗ - ๒๕๖๙ (ปรับปรุงครั้งที่ ๑)

เทศบาลเมืองอ่างศิลา อำเภอเมืองชลบุรี จังหวัดชลบุรี

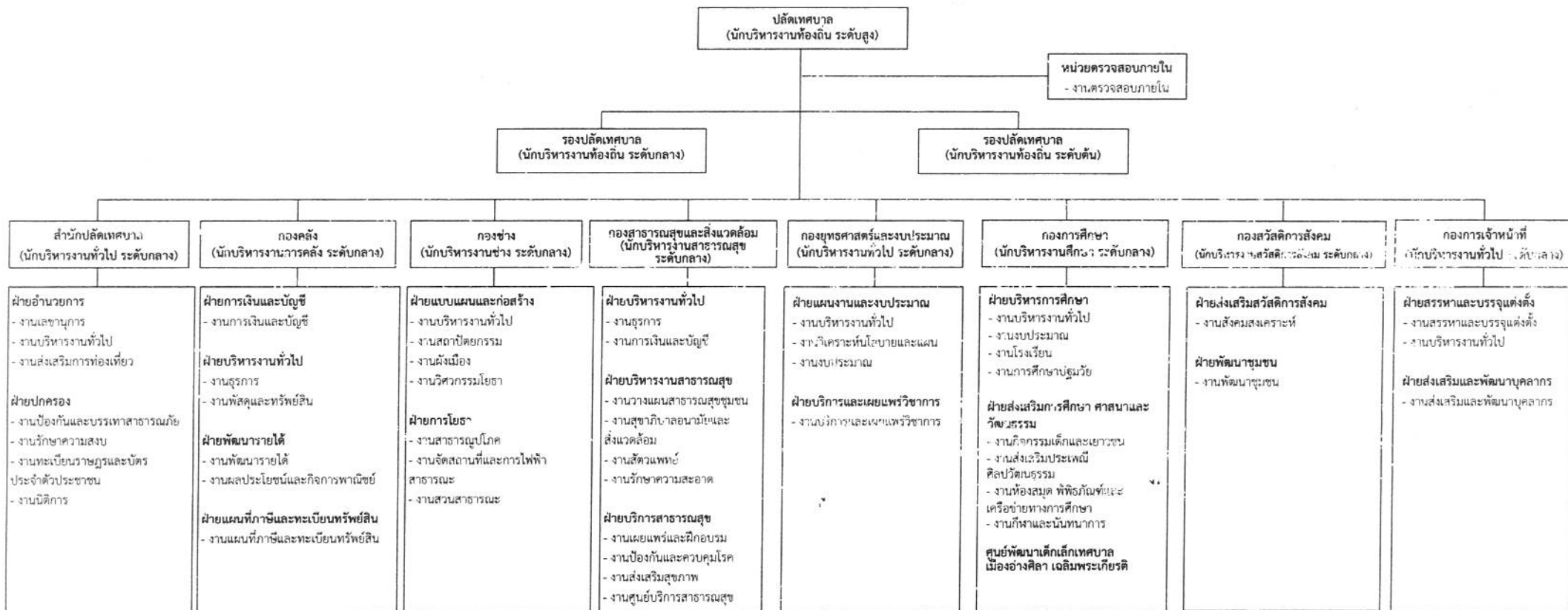

ระดับ	บริหารท้องถิ่น			อำนาจการท้องถิ่น			วิชาการ				ทั่วไป			พนักงานครูเทศบาล	ลูกจ้างประจำ	พนักงานจ้าง		รวม
	ต้น	กลาง	สูง	ต้น	กลาง	สูง	ปฏิบัติการ	ชำนาญการ	ชำนาญการพิเศษ	เชี่ยวชาญ	ปฏิบัติงาน	ชำนาญงาน	อาวุโส			ภารกิจ	ทั่วไป	
กรอบ	1	1	1	19	8	0	28	13	1	0	22	11	1	7	3	142	116	374
คนครอง	1	1	1	14	8	0	8	13	1	0	5	11	1	3	3	108	97	275
ว่าง	0	0	0	5	0	0	20	0	0	0	17	0	0	4	0	34	19	29

รับรองข้อมูลถูกต้อง

 (นายวิชัย พันภัยพาล)
 นายกเทศมนตรีเมืองอ่างศิลา

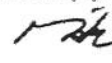
รับรองข้อมูลถูกต้อง

 (นายกัมปนาท จิตวิทรกุล)
 ปลัดเทศบาลเมืองอ่างศิลา

รับรองข้อมูลถูกต้อง

 (นายปรัชญ์พงศ์ นาคบุตร)
 นักทรัพยากรบุคคลชำนาญการ

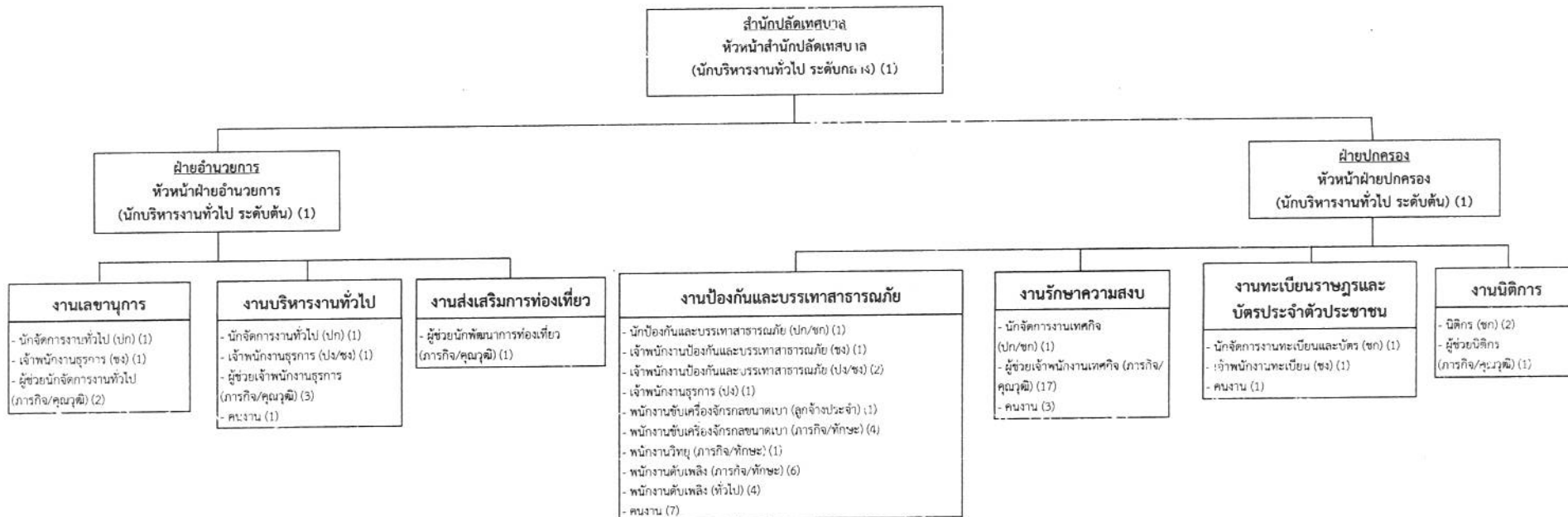

แผนภูมิโครงสร้างการแบ่งส่วนราชการตามแผนอัตรากำลัง ๓ ปี ประจำปีงบประมาณ พ.ศ. ๒๕๖๗ - ๒๕๖๙ (ปรับปรุงครั้งที่ ๑)
 เทศบาลเมืองอ่างศิลา อำเภอเมืองชลบุรี จังหวัดชลบุรี
 สำนักปลัดเทศบาล



ระดับ	อำนวยการท้องถิ่น			วิชาการ				ทั่วไป			ลูกจ้างประจำ	พนักงานจ้าง		รวม
	ต้น	กลาง	สูง	ปฏิบัติการ	ชำนาญการ	ชำนาญการพิเศษ	เชี่ยวชาญ	ปฏิบัติงาน	ชำนาญงาน	อาวุโส		การกิจ	ทั่วไป	
กรอบ	2	1	0	4	3	0	0	4	5	0	1	35	16	69
คนครอง	2	1	0	2	3	0	0	1	3	0	1	29	8	50
ว่าง	0	0	0	2	0	0	0	3	0	0	0	6	8	19

รับรองข้อมูลถูกต้อง

[Signature]

(นายวินัย พันภัยพาล)
นายกเทศมนตรีเมืองอ่างศิลา

รับรองข้อมูลถูกต้อง

[Signature]

(นายกัมปนาท จตุภัทรกุล)
ปลัดเทศบาลเมืองอ่างศิลา

รับรองข้อมูลถูกต้อง

[Signature]

(นายปรัชญ์พงศ์ นาคบุตร)
นักทรัพยากรบุคคลชำนาญการ



แผนภูมิโครงสร้างการแบ่งส่วนราชการตามแผนอัตรากำลัง ๓ ปี ประจำปีงบประมาณ พ.ศ. ๒๕๖๗ - ๒๕๖๙ (ปรับปรุงครั้งที่ ๑)

เทศบาลเมืองอ่างศิลา อำเภอเมืองชลบุรี จังหวัดชลบุรี

กองคลัง



ระดับ	อำนวยการท้องถิ่น			วิชาการ				ทั่วไป			ลูกจ้างประจำ	พนักงานจ้าง		รวม
	ต้น	กลาง	สูง	ปฏิบัติการ	ชำนาญการ	ชำนาญการพิเศษ	เชี่ยวชาญ	ปฏิบัติงาน	ชำนาญงาน	อาวุโส		การกิจ	ทั่วไป	
กรอบ	4	1	0	4	1	0	0	6	4	0	0	19	3	42
คนครอง	4	1	0	0	1	0	0	1	4	0	0	12	3	26
ว่าง	0	0	0	4	0	0	0	5	0	0	0	7	0	16

รับรองข้อมูลถูกต้อง

(นายวินัย พันภักยภาพ)
นายกเทศมนตรีเมืองอ่างศิลา

รับรองข้อมูลถูกต้อง

(นายกัมปนาท จิตภัทรกุล)
ปลัดเทศบาลเมืองอ่างศิลา

รับรองข้อมูลถูกต้อง

(นายปรีชญ์พงศ์ นาคบุตร)
นักทรัพยากรบุคคลชำนาญการ

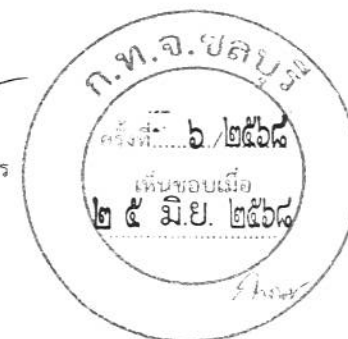

แผนภูมิโครงสร้างการแบ่งส่วนราชการตามแผนอัตรากำลัง ๓ ปี ประจำปีงบประมาณ พ.ศ. ๒๕๖๗ - ๒๕๖๙ (ปรับปรุงครั้งที่ ๑)
เทศบาลเมืองอ่างศิลา อำเภอเมืองชลบุรี จังหวัดชลบุรี

กองช่าง

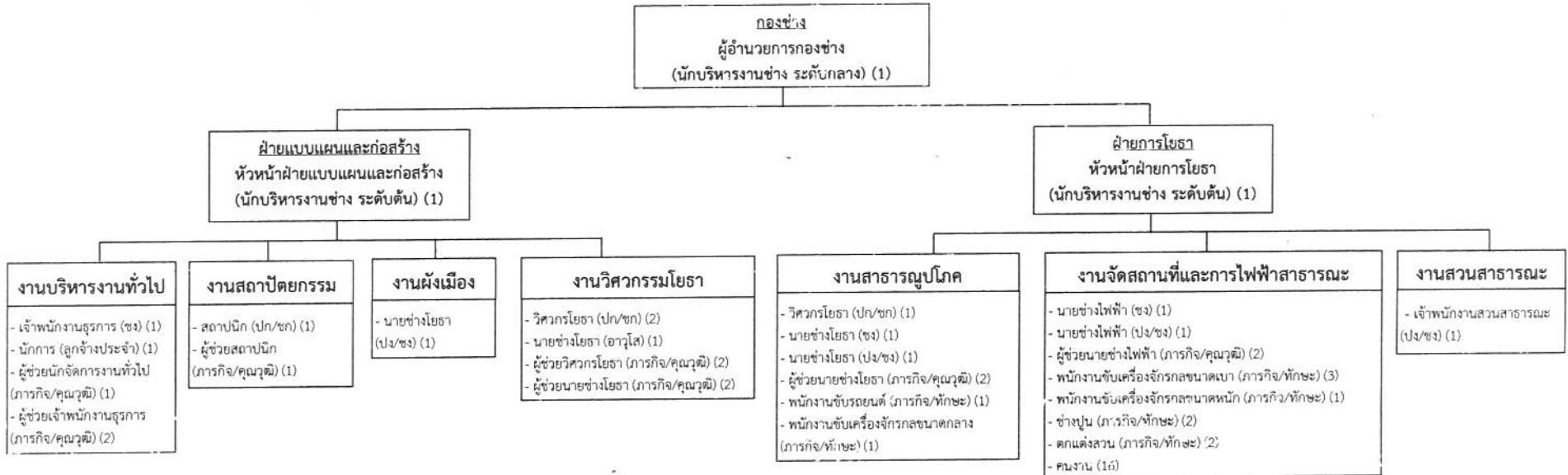

ระดับ	อำนาจการท้องถิ่น			วิชาการ				ทั่วไป			ลูกจ้างประจำ	พนักงานจ้าง		รวม
	ต้น	กลาง	สูง	ปฏิบัติการ	ชำนาญการ	ชำนาญการพิเศษ	เชี่ยวชาญ	ปฏิบัติงาน	ชำนาญงาน	อาวุโส		ภารกิจ	ทั่วไป	
กรอบ	2	1	0	4	0	0	0	4	3	1	1	22	16	54
คนครอง	1	1	0	0	0	0	0	0	3	1	1	14	14	35
ว่าง	1	0	0	4	0	0	0	4	0	0	0	8	2	19

รับรองข้อมูลถูกต้อง

(นายวินัย พันภัยพาล)
นายกเทศมนตรีเมืองอ่างศิลา

รับรองข้อมูลถูกต้อง

(นายกัมปนาท จิตภักทรกุล)
ปลัดเทศบาลเมืองอ่างศิลา

รับรองข้อมูลถูกต้อง

(นายปรัชญพงศ์ นาคบุตร)
นักทรัพยากรบุคคลชำนาญการ



แผนภูมิโครงสร้างการแบ่งส่วนราชการตามแผนอัตรากำลัง ๓ ปี ประจำปีงบประมาณ พ.ศ. ๒๕๖๗ - ๒๕๖๙ (ปรับปรุงครั้งที่ ๑)

เทศบาลเมืองอ่างศิลา อำเภอเมืองชลบุรี จังหวัดชลบุรี

กองสาธารณสุขและสิ่งแวดล้อม

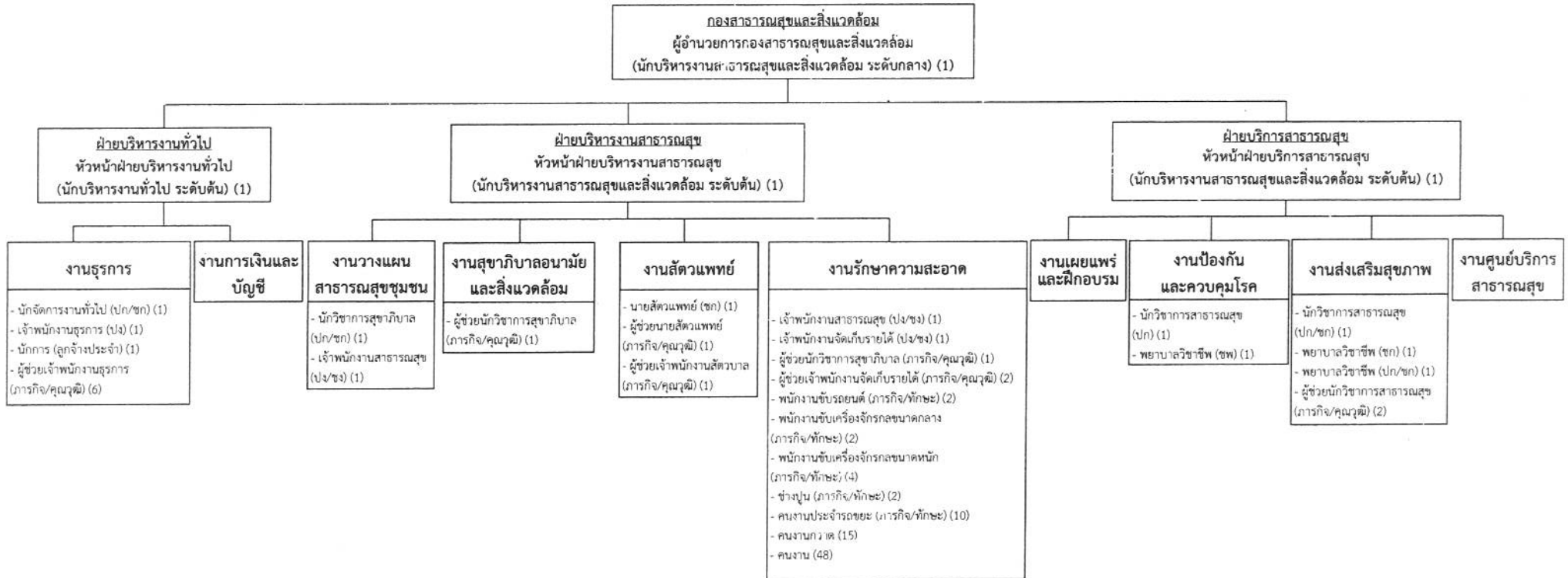

ระดับ	อํานวยการท้องถิ่น			วิชาการ				ทั่วไป			ลูกจ้างประจำ	พนักงานจ้าง		รวม
	ต้น	กลาง	สูง	ปฏิบัติการ	ชำนาญการ	ชำนาญการพิเศษ	เชี่ยวชาญ	ปฏิบัติงาน	ชำนาญงาน	อาวุโส		การกิจ	ทั่วไป	
กรอบ	3	1	0	5	2	1	0	4	0	0	1	34	63	114
คนครอง	2	1	0	1	2	1	0	1	0	0	1	28	60	97
ว่าง	1	0	0	4	0	0	0	3	0	0	0	6	3	17

รับรองข้อมูลถูกต้อง



(นายวินัย พันภักพาฬ)

นายกเทศมนตรีเมืองอ่างศิลา

รับรองข้อมูลถูกต้อง



(นายกัมปนาท จิตภัทรกุล)

ปลัดเทศบาลเมืองอ่างศิลา

รับรองข้อมูลถูกต้อง



(นายปรัชญพงศ์ นาคบุตร)

นักทรัพยากรบุคคลชำนาญการ



แผนภูมิโครงสร้างการแบ่งส่วนราชการตามแผนอัตรากำลัง ๓ ปี ประจำปีงบประมาณ พ.ศ. ๒๕๖๗ - ๒๕๖๙ (ปรับปรุงครั้งที่ ๑)

เทศบาลเมืองอ่างศิลา อำเภอเมืองชลบุรี จังหวัดชลบุรี

กองยุทธศาสตร์และงบประมาณ

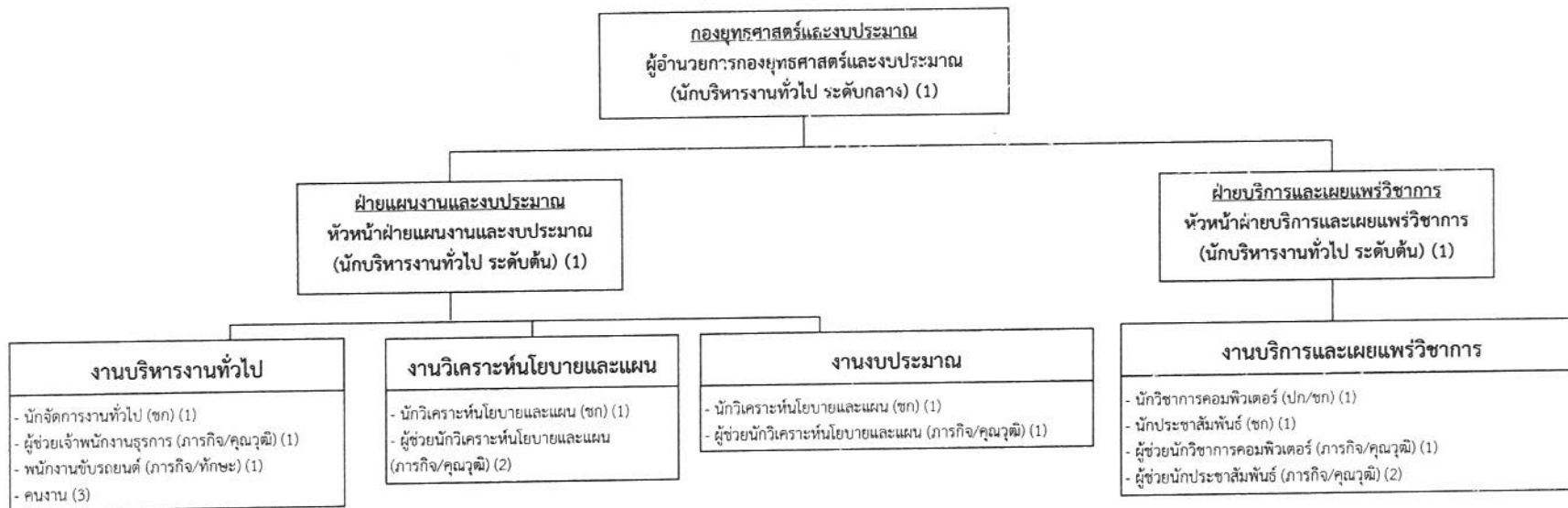

ระดับ	อำนวยการท้องถิ่น			วิชาการ				ทั่วไป			ลูกจ้างประจำ	พนักงานจ้าง		รวม
	ต้น	กลาง	สูง	ปฏิบัติการ	ชำนาญการ	ชำนาญการพิเศษ	เชี่ยวชาญ	ปฏิบัติงาน	ชำนาญงาน	อาวุโส		ภารกิจ	ทั่วไป	
กรอบ	2	1	0	1	4	0	0	0	0	0	0	8	3	19
คนครอง	2	1	0	0	4	0	0	0	0	0	0	7	3	17
ว่าง	0	0	0	1	0	0	0	0	0	0	0	1	0	2

รับรองข้อมูลถูกต้อง

รับรองข้อมูลถูกต้อง

รับรองข้อมูลถูกต้อง

 (นายวินัย พันภัยพาล)
 นายกเทศมนตรีเมืองอ่างศิลา



 (นายกัมปนาท จิตุภัทรกุล)
 ปลัดเทศบาลเมืองอ่างศิลา

 (นายปรัชญพงศ์ นาคบุตร)
 นักทรัพยากรบุคคลชำนาญการ

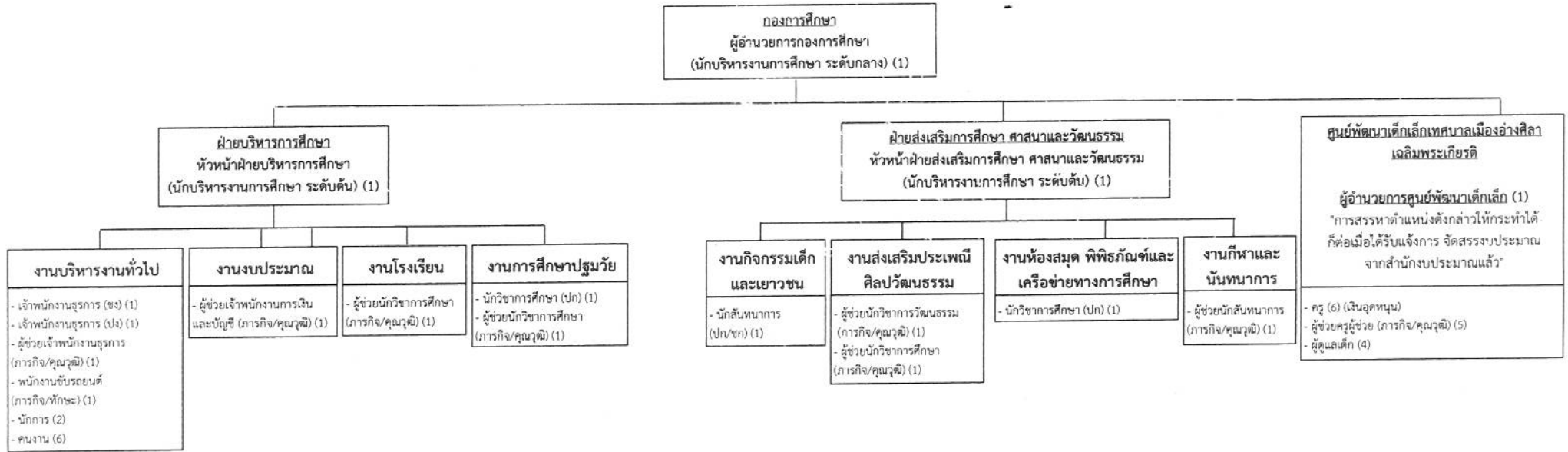

แผนภูมิโครงสร้างการแบ่งส่วนราชการตามแผนอัตรากำลัง ๓ ปี ประจำปีงบประมาณ พ.ศ. ๒๕๖๗ - ๒๕๖๙ (ปรับปรุงครั้งที่ ๑)
เทศบาลเมืองอ่างศิลา อำเภอเมืองชลบุรี จังหวัดชลบุรี

กองการศึกษา



ระดับ	อำนาจการท้องถิ่น			วิชาการ				ทั่วไป			พนักงานครู เทศบาล	ลูกจ้างประจำ	พนักงานจ้าง		รวม
	ต้น	กลาง	สูง	ปฏิบัติการ	ชำนาญการ	ชำนาญการพิเศษ	เชี่ยวชาญ	ปฏิบัติงาน	ชำนาญงาน	อาวุโส			ภารกิจ	ทั่วไป	
กรอบ	2	1	0	3	0	0	0	1	1	0	7	0	13	12	40
คนครอง	0	1	0	2	0	0	0	1	1	0	3	0	11	8	27
ว่าง	2	0	0	1	0	0	0	0	0	0	1	0	2	4	13

รับรองข้อมูลถูกต้อง

(นายวินัย พันภัยพาล)
นายกเทศมนตรีเมืองอ่างศิลา

รับรองข้อมูลถูกต้อง

(นายกำปนท จิตกัทรกุล)
ปลัดเทศบาลเมืองอ่างศิลา

รับรองข้อมูลถูกต้อง

(นายประสิทธิ์พงศ์ นาคบุตร)
นักทรัพยากรบุคคลชำนาญการ



แผนภูมิโครงสร้างการแบ่งส่วนราชการตามแผนอัตรากำลัง ๓ ปี ประจำปีงบประมาณ พ.ศ. ๒๕๖๗ - ๒๕๖๙ (ปรับปรุงครั้งที่ ๑)

เทศบาลเมืองอ่างศิลา อำเภอเมืองชลบุรี จังหวัดชลบุรี

กองสวัสดิการสังคม

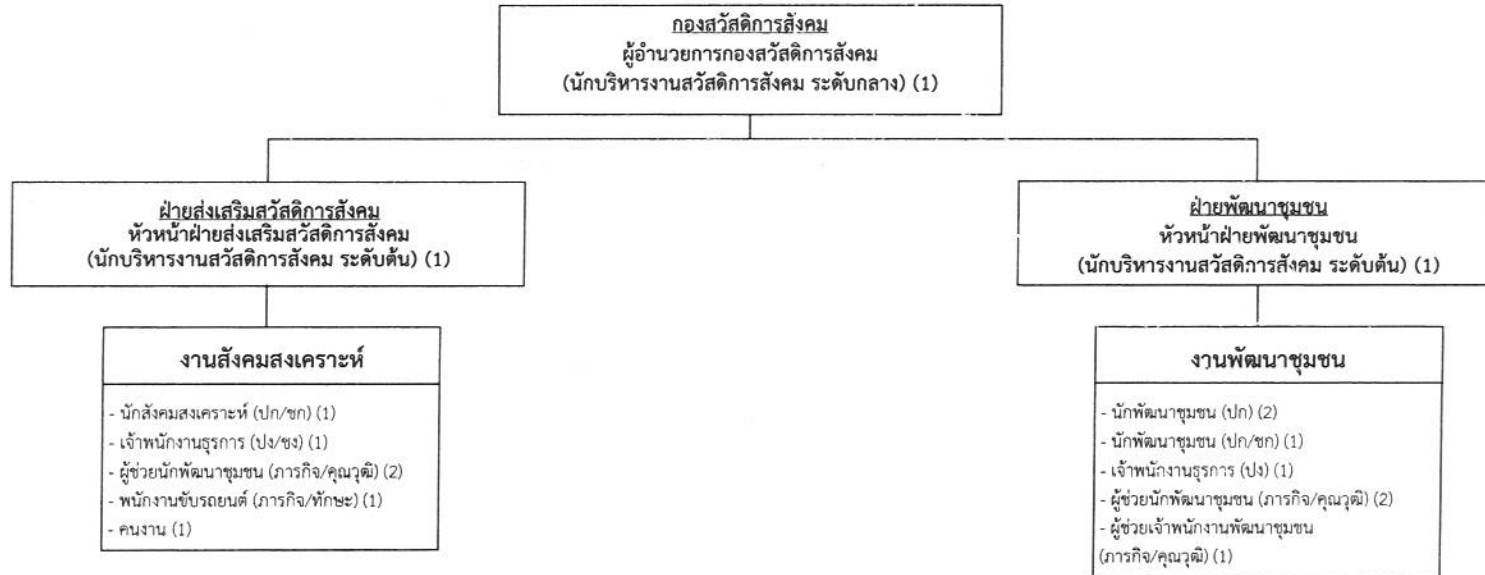

ระดับ	อำนาจการท้องถิ่น			วิชาการ				ทั่วไป			ลูกจ้างประจำ	พนักงานจ้าง		รวม
	ต้น	กลาง	สูง	ปฏิบัติการ	ชำนาญการ	ชำนาญการพิเศษ	เชี่ยวชาญ	ปฏิบัติงาน	ชำนาญงาน	อาวุโส		ภารกิจ	ทั่วไป	
กรอบ	2	1	0	4	0	0	0	2	0	0	0	6	1	16
คนครอง	1	1	0	2	0	0	0	1	0	0	0	3	1	9
ว่าง	1	0	0	2	0	0	0	1	0	0	0	3	0	7

รับรองข้อมูลถูกต้อง

รับรองข้อมูลถูกต้อง

รับรองข้อมูลถูกต้อง

 (นายวินัย พันภัยพาล)
 นายกเทศมนตรีเมืองอ่างศิลา

 (นายกัมปนาท จิตสุภัทรกุล)
 ปลัดเทศบาลเมืองอ่างศิลา



 (นายปรัชญพงศ์ นาคบุตร)
 นักทรัพยากรบุคคลชำนาญการ



แผนภูมิโครงสร้างการแบ่งส่วนราชการตามแผนอัตรากำลัง ๓ ปี ประจำปีงบประมาณ พ.ศ. ๒๕๖๗ - ๒๕๖๙ (ปรับปรุงครั้งที่ ๑)

เทศบาลเมืองอ่างศิลา อำเภอเมืองชลบุรี จังหวัดชลบุรี

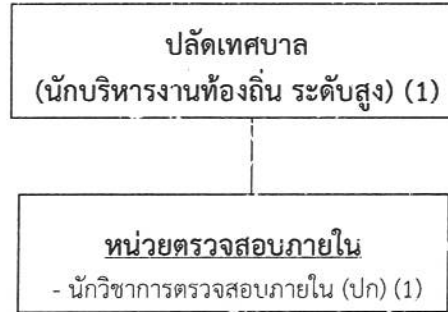
หน่วยตรวจสอบภายใน



ระดับ	อำนาจการท้องถิ่น			วิชาการ				ทั่วไป			ลูกจ้างประจำ	พนักงานจ้าง		รวม	
	ต้น	กลาง	สูง	ปฏิบัติการ	ชำนาญการ	ชำนาญการพิเศษ	เชี่ยวชาญ	ปฏิบัติงาน	ชำนาญงาน	อาวุโส		ภารกิจ	ทั่วไป		
กรอบ	0	0	0	0	1	0	0	0	0	0	0	0	0	0	1
คนครอง	0	0	0	0	1	0	0	0	0	0	0	0	0	0	1
ว่าง	0	0	0	0	0	0	0	0	0	0	0	0	0	0	0

รับรองข้อมูลถูกต้อง

รับรองข้อมูลถูกต้อง

รับรองข้อมูลถูกต้อง

(นายวินัย พันภัยพาล)
นายกเทศมนตรีเมืองอ่างศิลา

(นายกัมปนาท จตุภัทรกุล)
ปลัดเทศบาลเมืองอ่างศิลา

(นายปรัชญ์พงศ์ นาคบุตร)
นักทรัพยากรบุคคลชำนาญการ



แผนภูมิโครงสร้างการแบ่งส่วนราชการตามแผนอัตรากำลัง ๓ ปี ประจำปีงบประมาณ พ.ศ. ๒๕๖๗ - ๒๕๖๙ (ปรับปรุงครั้งที่ ๑)

เทศบาลเมืองอ่างศิลา อำเภอเมืองชลบุรี จังหวัดชลบุรี

กองการเจ้าหน้าที่

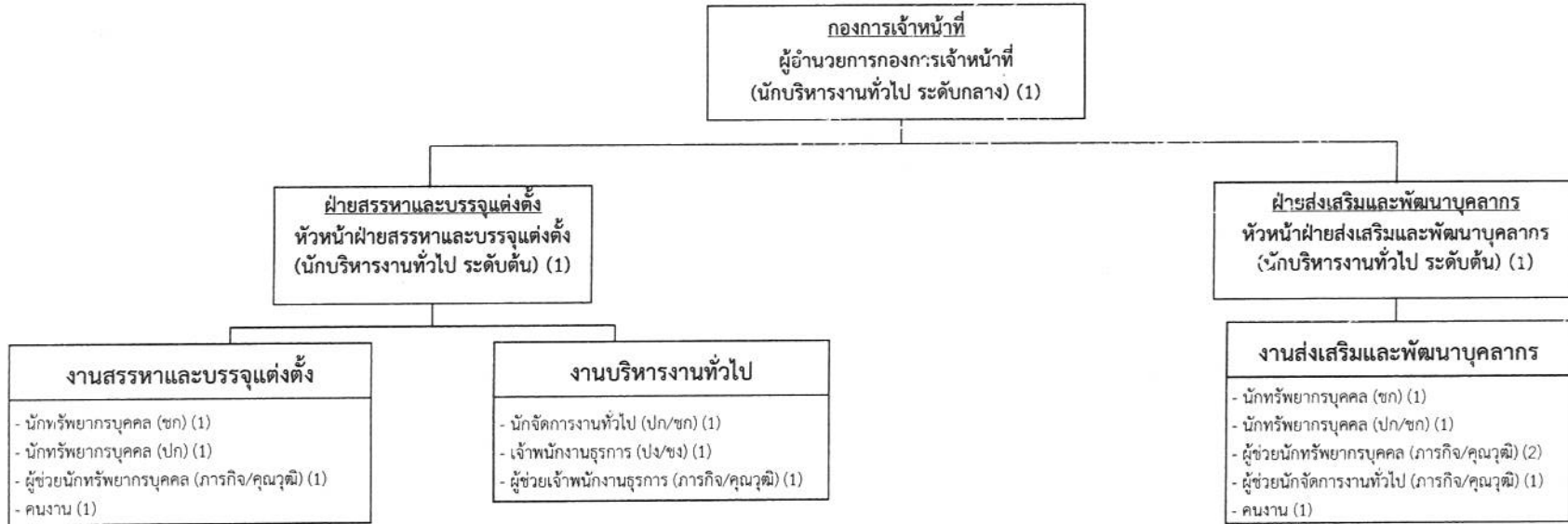

ระดับ	อำนาจการท้องถิ่น			วิชาการ				ทั่วไป			ลูกจ้างประจำ	พนักงานจ้าง		รวม
	ต้น	กลาง	สูง	ปฏิบัติการ	ชำนาญการ	ชำนาญการพิเศษ	เชี่ยวชาญ	ปฏิบัติงาน	ชำนาญงาน	อาวุโส		ภารกิจ	ทั่วไป	
กรอบ	2	1	0	3	2	0	0	1	0	0	0	5	2	16
คนครอง	2	1	0	1	2	0	0	0	0	0	0	4	0	10
ว่าง	0	0	0	2	0	0	0	1	0	0	0	1	2	6

รับรองข้อมูลถูกต้อง

รับรองข้อมูลถูกต้อง

รับรองข้อมูลถูกต้อง

 (นายวินัย พันภัยพาล)
 นายกเทศมนตรีเมืองอ่างศิลา

 (นายกัมปนาท จิตกุล)
 ปลัดเทศบาลเมืองอ่างศิลา



 (นายปรัชญพงศ์ นาคบุตร)
 นักทรัพยากรบุคคลชำนาญการ

๑๑. บัญชีแสดงการจัดคนลงสู่ตำแหน่ง
และการกำหนดเลขที่ตำแหน่ง
ในส่วนราชการ ประจำปีงบประมาณ
พ.ศ. ๒๕๖๗ - ๒๕๖๙
(ปรับปรุงครั้งที่ ๑)

บัญชีแสดงการจัดคนลงตำแหน่งและการกำหนดเลขที่ตำแหน่งในส่วนราชการ ประจำปีงบประมาณ พ.ศ. ๒๕๖๗ - ๒๕๖๙ (ปรับปรุงครั้งที่ ๑)

สำนักปลัดเทศบาล

ที่	ชื่อ-สกุล	คุณวุฒิการศึกษา	กรอบอัตราเก่าเดิม			กรอบอัตราค่าจ้างใหม่			เงินเดือน	เงินประจำตำแหน่ง		หมายเหตุ
			เลขที่ตำแหน่ง	ตำแหน่ง	ระดับ	เลขที่ตำแหน่ง	ตำแหน่ง	ระดับ		เงินประจำตำแหน่ง	เงินค่าตอบแทน/เงินเพิ่มอื่นๆ	
๑	นายกัมปนาท จิตพิทรกุล	ศศ.ม. (รัฐศาสตร์)	๐๘-๒-๐๐-๑๑๐๑-๐๐๑	ปลัดเทศบาล (นักบริหารงานท้องถิ่น)	สูง	๐๘-๒-๐๐-๑๑๐๑-๐๐๑	ปลัดเทศบาล (นักบริหารงานท้องถิ่น)	สูง	๗๒๙,๙๖๐ (๖๐,๘๓๐ X ๑๒)	๑๒๐,๐๐๐ (๑๐,๐๐๐ X ๑๒)	๑๒๐,๐๐๐ (๑๐,๐๐๐ X ๑๒)	๕๖๙,๙๖๐
๒	นายพนา รัตนพรกุล	ร.ป.ม. (การปกครองท้องถิ่น)	๐๘-๒-๐๐-๑๑๐๑-๐๐๒	รองปลัดเทศบาล (นักบริหารงานท้องถิ่น)	กลาง	๐๘-๒-๐๐-๑๑๐๑-๐๐๒	รองปลัดเทศบาล (นักบริหารงานท้องถิ่น)	กลาง	๗๒๕,๔๐๐ (๖๐,๔๕๐ X ๑๒)	๖๗,๒๐๐ (๕,๖๐๐ X ๑๒)	๖๗,๒๐๐ (๕,๖๐๐ X ๑๒)	๘๕๙,๘๐๐
๓	นางศุภมณี สวหนองแขง	ร.ม.	๐๘-๒-๐๐-๑๑๐๑-๐๐๓	รองปลัดเทศบาล (นักบริหารงานท้องถิ่น)	ต้น	๐๘-๒-๐๐-๑๑๐๑-๐๐๓	รองปลัดเทศบาล (นักบริหารงานท้องถิ่น)	ต้น	๔๙๐,๘๐๐ (๔๐,๙๐๐ X ๑๒)	๕๒,๐๐๐ (๓,๕๐๐ X ๑๒)	-	๕๔๒,๘๐๐
ส่วนนักปลัดเทศบาล												
๔	นายมงคล ดิษฐสุนนท์	ศ.ม. (รัฐศาสตร์การปกครอง)	๐๘-๒-๐๑-๒๑๐๑-๐๐๑	หัวหน้าสำนักปลัดเทศบาล (นักบริหารงานทั่วไป)	กลาง	๐๘-๒-๐๑-๒๑๐๑-๐๐๑	หัวหน้าสำนักปลัดเทศบาล (นักบริหารงานทั่วไป)	กลาง	๕๑๑,๔๔๐ (๔๒,๖๒๐ X ๑๒)	๖๗,๒๐๐ (๕,๖๐๐ X ๑๒)	๖๗,๒๐๐ (๕,๖๐๐ X ๑๒)	๖๔๕,๘๔๐
ฝ่ายอำนวยการ												
๕	นายอภิวัฒน์ ปิยะนันท์	ร.ป.บ. (การปกครองท้องถิ่น)	๐๘-๒-๐๑-๒๑๐๑-๐๐๒	หัวหน้าฝ่ายอำนวยการ (นักบริหารงานทั่วไป)	ต้น	๐๘-๒-๐๑-๒๑๐๑-๐๐๒	หัวหน้าฝ่ายอำนวยการ (นักบริหารงานทั่วไป)	ต้น	๓๗๖,๐๘๐ (๓๑,๓๕๐ X ๑๒)	๓๘,๐๐๐ (๓,๕๐๐ X ๑๒)	-	๓๙๔,๐๘๐
งานเลขานุการ												
๖	นางสาวกัทิพรภร กลิ่นสุคนธ์	ร.ม.	๐๘-๒-๐๑-๓๑๐๑-๐๐๑	นักจัดการงานทั่วไป	ปก.	๐๘-๒-๐๑-๓๑๐๑-๐๐๑	นักจัดการงานทั่วไป	ปก.	๒๕๘,๐๐๐ (๒๑,๕๐๐ X ๑๒)	-	-	๒๕๘,๐๐๐
๗	นายนิติธร ศรีหมอก	ร.ป.บ. (การบริหารทั่วไป)	๐๘-๒-๐๑-๔๑๐๑-๐๐๑	เจ้าพนักงานธุรการ	ชง.	๐๘-๒-๐๑-๔๑๐๑-๐๐๑	เจ้าพนักงานธุรการ	ชง.	๒๐๗,๗๒๐ (๑๗,๓๑๐ X ๑๒)	-	-	๒๐๗,๗๒๐
พนักงานจ้าง												
๘	นางสาวพิชา แสนสินชัย	น.ศ.บ. (การโฆษณา)	-	ผู้ช่วยนักจัดการงานทั่วไป	-	-	ผู้ช่วยนักจัดการงานทั่วไป	-	๒๑๒,๖๔๐ (๑๗,๗๒๐ X ๑๒)	-	-	๒๑๒,๖๔๐
๙	นางอุศลา ประเสริฐลาภ	บ.ธ.ม. (การตลาด)	-	ผู้ช่วยนักจัดการงานทั่วไป	-	-	ผู้ช่วยนักจัดการงานทั่วไป	-	๒๐๔,๗๒๐ (๑๗,๐๖๐ X ๑๒)	-	-	๒๐๔,๗๒๐
งานบริหารงานทั่วไป												
๑๐	นายอรุณสิทธิ์ กาญจนศิริวัฒน์	ว.ท.บ. (เทคโนโลยีสารสนเทศ)	๐๘-๒-๐๑-๓๑๐๑-๐๐๒	นักจัดการงานทั่วไป	ปก.	๐๘-๒-๐๑-๓๑๐๑-๐๐๒	นักจัดการงานทั่วไป	ปก.	๒๒๒,๒๔๐ (๑๘,๕๒๐ X ๑๒)	-	-	๒๒๒,๒๔๐
๑๑	-	-	๐๘-๒-๐๑-๔๑๐๑-๐๐๕	เจ้าพนักงานธุรการ	ปจ./ชง.	๐๘-๒-๐๑-๔๑๐๑-๐๐๕	เจ้าพนักงานธุรการ	ปจ./ชง.	๒๓๗,๙๐๐ (ค่ากลางเงินเดือน)	-	-	ว่าง



บัญชีแสดงการจัดคนลงตำแหน่งและการกำหนดเลขที่ตำแหน่งในส่วนราชการ ประจำปีงบประมาณ พ.ศ. ๒๕๖๗ - ๒๕๖๘ (ปรับปรุงครั้งที่ ๑)

สำนักปลัดเทศบาล

ที่	ชื่อ-สกุล	คุณวุฒิการศึกษา	กรอบอัตราค่าจ้างเดิม			กรอบอัตราค่าจ้างใหม่			เงินเดือน	เงินประจำตำแหน่ง		หมายเหตุ
			เลขที่ตำแหน่ง	ตำแหน่ง	ระดับ	เลขที่ตำแหน่ง	ตำแหน่ง	ระดับ		เงินประจำตำแหน่ง	เงินค่าตอบแทน/เงินเพิ่มอื่นๆ	
	พนักงานจ้าง											
๑๒	นางสาวกรรณิการ์ คงมณี	ปวส. บริหารธุรกิจ (คอมพิวเตอร์ธุรกิจ)	-	ผู้ช่วยเจ้าพนักงานธุรการ	-	-	ผู้ช่วยเจ้าพนักงานธุรการ	-	๒๔๘,๑๖๐ (๒๐,๖๘๐ X ๑๒)	-	-	๒๔๘,๑๖๐
๑๓	นางสาวอนัญญา บุระะศิริ	ปวส. บริหารธุรกิจ (คอมพิวเตอร์ธุรกิจ)	-	ผู้ช่วยเจ้าพนักงานธุรการ	-	-	ผู้ช่วยเจ้าพนักงานธุรการ	-	๒๑๐,๘๖๐ (๑๗,๕๘๐ X ๑๒)	-	-	๒๑๐,๘๖๐
๑๔	นางขวัญญา สุขเยี่ยม	ปวส. (พาณิชยกรรม)	-	ผู้ช่วยเจ้าพนักงานธุรการ	-	-	ผู้ช่วยเจ้าพนักงานธุรการ	-	๑๓๘,๖๐๐ (๑๑,๕๕๐ X ๑๒)	-	-	๑๓๘,๖๐๐
๑๕	-	-	-	คนงาน	-	-	คนงาน	-	๑๐๘,๐๐๐ (๙,๐๐๐ X ๑๒)	-	-	ว่าง
	งานส่งเสริมการท่องเที่ยว											กำหนดงานส่งเสริมการท่องเที่ยว
	พนักงานจ้าง											
๑๖	-	-	-	-	-	-	ผู้ช่วยนักพัฒนาการท่องเที่ยว	-	๑๘๐,๐๐๐ (๑๕,๐๐๐ X ๑๒)	-	-	กำหนดเพิ่ม
	ฝ่ายปกครอง											
๑๗	นางพัชรินทร์ เอกตามแสง	ร.ป.ม. (รัฐประศาสนศาสตร์)	๐๘-๒-๐๑-๒๑๐๑-๐๐๓	หัวหน้าฝ่ายปกครอง (นักบริหารงานทั่วไป)	ต้น	๐๘-๒-๐๑-๒๑๐๑-๐๐๓	หัวหน้าฝ่ายปกครอง (นักบริหารงานทั่วไป)	ต้น	๔๘๓,๒๒๐ (๔๐,๒๖๐ X ๑๒)	๓๘,๐๐๐ (๑,๕๐๐ X ๑๒)	-	๕๐๑,๒๒๐
	งานป้องกันและบรรเทาสาธารณภัย											
๑๘	-	-	๐๘-๒-๐๑-๒๑๐๑-๐๐๑	นักป้องกันและบรรเทาสาธารณภัย	ปก./ชก.	๐๘-๒-๐๑-๒๑๐๑-๐๐๑	นักป้องกันและบรรเทาสาธารณภัย	ปก./ชก.	๓๕๕,๓๒๐ (ค่ากลางเงินเดือน)	-	-	ว่าง
๑๙	นายเกริกฤทธิ์ ชูฉินบุตร	ปวส. (ช่างเทคนิคการผลิต)	๐๘-๒-๐๑-๒๑๐๑-๐๐๑	เจ้าพนักงานป้องกันและบรรเทาสาธารณภัย	ชง.	๐๘-๒-๐๑-๒๑๐๑-๐๐๑	เจ้าพนักงานป้องกันและบรรเทาสาธารณภัย	ชง.	๒๖๙,๒๔๐ (๓๐,๗๖๐ X ๑๒)	-	-	๒๖๙,๒๔๐
๒๐	-	-	๐๘-๒-๐๑-๒๑๐๑-๐๐๒	เจ้าพนักงานป้องกันและบรรเทาสาธารณภัย	ปง./ชง.	๐๘-๒-๐๑-๒๑๐๑-๐๐๒	เจ้าพนักงานป้องกันและบรรเทาสาธารณภัย	ปง./ชง.	๒๓๗,๙๐๐ (ค่ากลางเงินเดือน)	-	-	ว่าง
๒๑	-	-	๐๘-๒-๐๑-๒๑๐๑-๐๐๓	เจ้าพนักงานป้องกันและบรรเทาสาธารณภัย	ปง./ชง.	๐๘-๒-๐๑-๒๑๐๑-๐๐๓	เจ้าพนักงานป้องกันและบรรเทาสาธารณภัย	ปง./ชง.	๒๓๗,๙๐๐ (ค่ากลางเงินเดือน)	-	-	ว่าง



บัญชีแสดงการจัดคนลงสู่ตำแหน่งและการกำหนดเลขที่ตำแหน่งในส่วนราชการ ประจำปีงบประมาณ พ.ศ. ๒๕๖๗ - ๒๕๖๙ (ปรับปรุงครั้งที่ ๑)

สำนักปลัดเทศบาล

ที่	ชื่อ-สกุล	คุณวุฒิการศึกษา	กรอบอัตราเก่าเดิม			กรอบอัตราค่าจ้างใหม่			เงินเดือน	เงินประจำตำแหน่ง		หมายเหตุ
			เลขที่ตำแหน่ง	ตำแหน่ง	ระดับ	เลขที่ตำแหน่ง	ตำแหน่ง	ระดับ		เงินประจำตำแหน่ง	เงินค่าตอบแทน/เงินเพิ่มอื่นๆ	
๒๒	นายวิฑล รอดคง	น.ศ.บ. (การโฆษณา)	๐๘-๒-๐๑-๔๑๐๑-๐๐๒	เจ้าพนักงานธุรการ	ปจ.	๐๘-๒-๐๑-๔๑๐๑-๐๐๒	เจ้าพนักงานธุรการ	ปจ.	๑๗๘,๒๐๐ (๑๙,๘๕๐ X ๑๒)	-	-	๑๗๘,๒๐๐
	ลูกจ้างประจำ											
๒๓	นายสมบุญ วงศ์เดือน	ม.๓	-	พนักงานขับรถเครื่องจักรกลขนาดเบา	-	-	พนักงานขับรถเครื่องจักรกลขนาดเบา	-	๒๗๒,๒๐๐ (๒๒,๖๐๐ X ๑๒)	-	-	๒๗๒,๒๐๐
	พนักงานจ้าง											
๒๔	นายวิเชียร ทองสุข	ม.๓	-	พนักงานขับรถเครื่องจักรกลขนาดเบา (ทักษะ)	-	-	พนักงานขับรถเครื่องจักรกลขนาดเบา (ทักษะ)	-	๒๒๙,๐๘๐ (๑๙,๐๙๐ X ๑๒)	-	-	๒๒๙,๐๘๐
๒๕	นายสุวัฒน์ชัย เครือคำหล่อ	ม.๖	-	พนักงานขับรถเครื่องจักรกลขนาดเบา (ทักษะ)	-	-	พนักงานขับรถเครื่องจักรกลขนาดเบา (ทักษะ)	-	๑๘๘,๖๒๐ (๑๒,๔๑๐ X ๑๒)	-	-	๑๘๘,๖๒๐
๒๖	-	-	-	พนักงานขับรถเครื่องจักรกลขนาดเบา (ทักษะ)	-	-	พนักงานขับรถเครื่องจักรกลขนาดเบา (ทักษะ)	-	๑๑๒,๘๐๐ (๙,๔๐๐ X ๑๒)	-	-	ว่าง
๒๗	-	-	-	พนักงานขับรถเครื่องจักรกลขนาดเบา (ทักษะ)	-	-	พนักงานขับรถเครื่องจักรกลขนาดเบา (ทักษะ)	-	๑๑๒,๘๐๐ (๙,๔๐๐ X ๑๒)	-	-	ว่าง
๒๘	นางสาวเสาวลักษณ์ การวิชา	ม.๓	-	พนักงานวิทยุ (ทักษะ)	-	-	พนักงานวิทยุ (ทักษะ)	-	๒๐๘,๒๐๐ (๑๗,๓๕๐ X ๑๒)	-	-	๒๐๘,๒๐๐
๒๙	นายจำลอง เจริญสุข	ม.๓	-	พนักงานดับเพลิง (ทักษะ)	-	-	พนักงานดับเพลิง (ทักษะ)	-	๒๒๐,๔๔๐ (๑๘,๓๗๐ X ๑๒)	-	-	๒๒๐,๔๔๐
๓๐	นายอนุคุณ อนันพิชกร	-	-	พนักงานดับเพลิง (ทักษะ)	-	-	พนักงานดับเพลิง (ทักษะ)	-	๒๐๒,๒๐๐ (๑๖,๘๕๐ X ๑๒)	-	-	๒๐๒,๒๐๐
๓๑	นายนิวัฒน์ เรืองสุข	-	-	พนักงานดับเพลิง (ทักษะ)	-	-	พนักงานดับเพลิง (ทักษะ)	-	๒๐๐,๒๘๐ (๑๖,๖๙๐ X ๑๒)	-	-	๒๐๐,๒๘๐
๓๒	นายเดชา วรรณประภา	ม.๓	-	พนักงานดับเพลิง (ทักษะ)	-	-	พนักงานดับเพลิง (ทักษะ)	-	๑๘๐,๓๒๐ (๑๕,๘๖๐ X ๑๒)	-	-	๑๘๐,๓๒๐
๓๓	-	-	-	พนักงานดับเพลิง (ทักษะ)	-	-	พนักงานดับเพลิง (ทักษะ)	-	๑๑๒,๘๐๐ (๙,๔๐๐ X ๑๒)	-	-	ว่าง
๓๔	นายโยธิน วาโยวิเศษ	-	-	พนักงานดับเพลิง (ทักษะ)	-	-	พนักงานดับเพลิง (ทักษะ)	-	๑๓๗,๒๘๐ (๑๑,๔๔๐ X ๑๒)	-	-	๑๓๗,๒๘๐



บัญชีแสดงการจัดคนลงตำแหน่งและการกำหนดเลขที่ตำแหน่งในส่วนราชการ ประจำปีงบประมาณ พ.ศ. ๒๕๖๗ - ๒๕๖๘ (ปรับปรุงครั้งที่ ๑)

สำนักปลัดเทศบาล

ที่	ชื่อ-สกุล	คุณวุฒิการศึกษา	กรอบอัตราเก่าดั้งเดิม			กรอบอัตราเก่าตั้งใหม่			เงินเดือน	เงินประจำตำแหน่ง		หมายเหตุ
			เลขที่ตำแหน่ง	ตำแหน่ง	ระดับ	เลขที่ตำแหน่ง	ตำแหน่ง	ระดับ		เงินประจำตำแหน่ง	เงินค่าตอบแทน/เงินเพิ่มอื่นๆ	
๓๕	นายสุริยา โทเจริญ	ม.๓	-	พนักงานดับเพลิง	-	-	พนักงานดับเพลิง	-	๑๐๘,๐๐๐ (๙,๐๐๐ X ๑๒)	-	-	๑๐๘,๐๐๐
๓๖	-	-	-	พนักงานดับเพลิง	-	-	พนักงานดับเพลิง	-	๑๐๘,๐๐๐ (๙,๐๐๐ X ๑๒)	-	-	ว่าง
๓๗	-	-	-	พนักงานดับเพลิง	-	-	พนักงานดับเพลิง	-	๑๐๘,๐๐๐ (๙,๐๐๐ X ๑๒)	-	-	ว่าง
๓๘	-	-	-	พนักงานดับเพลิง	-	-	พนักงานดับเพลิง	-	๑๐๘,๐๐๐ (๙,๐๐๐ X ๑๒)	-	-	ว่าง
๓๙	นายสมภพ ปิรัน	ม.๓	-	คนงาน	-	-	คนงาน	-	๑๐๘,๐๐๐ (๙,๐๐๐ X ๑๒)	-	-	๑๐๘,๐๐๐
๔๐	นางสาวอัมพรพรณ ทองสุข	วท.บ. (ภูมิสารสนเทศศาสตร์)	-	คนงาน	-	-	คนงาน	-	๑๐๘,๐๐๐ (๙,๐๐๐ X ๑๒)	-	-	๑๐๘,๐๐๐
๔๑	นายอภิชาติ เตชอัศศิริโคติน	ม.๖	-	คนงาน	-	-	คนงาน	-	๑๐๘,๐๐๐ (๙,๐๐๐ X ๑๒)	-	-	๑๐๘,๐๐๐
๔๒	-	-	-	คนงาน	-	-	คนงาน	-	๑๐๘,๐๐๐ (๙,๐๐๐ X ๑๒)	-	-	ว่าง
๔๓	นายวิธนา ประไพรัตน์	ม.ปลาย	-	คนงาน	-	-	คนงาน	-	๑๐๘,๐๐๐ (๙,๐๐๐ X ๑๒)	-	-	๑๐๘,๐๐๐
๔๔	นางสาวสุพรรณษา เศรษฐจิตรดี	ร.บ.	-	คนงาน	-	-	คนงาน	-	๑๐๘,๐๐๐ (๙,๐๐๐ X ๑๒)	-	-	๑๐๘,๐๐๐
๔๕	นายสุทิน สุขห่อ	ม.๓	-	คนงาน	-	-	คนงาน	-	๑๐๘,๐๐๐ (๙,๐๐๐ X ๑๒)	-	-	๑๐๘,๐๐๐
๔๖	งานรักษาความสงบ	-	๐๘๒๐๑๑๘๐๐๙-๐๐๑	นักจัดการงานเทศกิจ	ปก./ชก.	๐๘๒๐๑๑๘๐๐๙-๐๐๑	นักจัดการงานเทศกิจ	ปก./ชก.	๓๕๕,๗๒๐ (ค่ากลางเงินเดือน)	-	-	ว่าง
๔๗	พนักงานจ้าง	ปวส. (บริหารธุรกิจ)	-	ผู้ช่วยเจ้าพนักงานเทศกิจ	-	-	ผู้ช่วยเจ้าพนักงานเทศกิจ	-	๑๕๔,๕๖๐ (๑๒,๘๘๐ X ๑๒)	-	-	๑๕๔,๕๖๐



บัญชีแสดงการจัดคนลงสู่ตำแหน่งและการกำหนดเลขที่ตำแหน่งในส่วนราชการ ประจำปีงบประมาณ พ.ศ. ๒๕๖๗ - ๒๕๖๙ (ปรับปรุงครั้งที่ ๑)

สำนักปลัดเทศบาล

ที่	ชื่อ-สกุล	คุณวุฒิการศึกษา	กรอบอัตราเก่าเพิ่มเติม			กรอบอัตราค่าจ้างใหม่			เงินเดือน (๑๒,๒๑๐ X ๑๒)	เงินประจำตำแหน่ง		หมายเหตุ
			เลขที่ตำแหน่ง	ตำแหน่ง	ระดับ	เลขที่ตำแหน่ง	ตำแหน่ง	ระดับ		เงินประจำตำแหน่ง	เงินค่าตอบแทน/เงินเพิ่มอื่นๆ	
๕๘	นายอภิเชษฐ เทียมทองดี	บ.ธ.บ. (การจัดการ)	-	ผู้ช่วยเจ้าพนักงานเทคนิค	-	-	ผู้ช่วยเจ้าพนักงานเทคนิค	-	๑๔๖,๕๒๐ (๑๒,๒๑๐ X ๑๒)	-	-	๑๔๖,๕๒๐
๕๙	นายสรศักดิ์ บุญฤทธิ์	ศศ.บ. (การพัฒนาชุมชน)	-	ผู้ช่วยเจ้าพนักงานเทคนิค	-	-	ผู้ช่วยเจ้าพนักงานเทคนิค	-	๑๔๖,๕๒๐ (๑๒,๒๑๐ X ๑๒)	-	-	๑๔๖,๕๒๐
๕๐	นางสาวพนิดา จันทร์นาค	วท.บ. (อุตสาหกรรมอาหารและการบริการ)	-	ผู้ช่วยเจ้าพนักงานเทคนิค	-	-	ผู้ช่วยเจ้าพนักงานเทคนิค	-	๑๔๖,๕๒๐ (๑๒,๒๑๐ X ๑๒)	-	-	๑๔๖,๕๒๐
๕๑	นายอนพล พรหมนิกร	ปวส. อุตสาหกรรม (ไฟฟ้า)	-	ผู้ช่วยเจ้าพนักงานเทคนิค	-	-	ผู้ช่วยเจ้าพนักงานเทคนิค	-	๑๔๖,๕๒๐ (๑๒,๒๑๐ X ๑๒)	-	-	๑๔๖,๕๒๐
๕๒	นายพิทักษ์ เลี้ยงถนอม	ศศ.บ. (การจัดการกีฬา)	-	ผู้ช่วยเจ้าพนักงานเทคนิค	-	-	ผู้ช่วยเจ้าพนักงานเทคนิค	-	๑๔๖,๕๒๐ (๑๒,๒๑๐ X ๑๒)	-	-	๑๔๖,๕๒๐
๕๓	นายประจักษ์ เดียวพันธ์	ร.บ. (รัฐศาสตร์)	-	ผู้ช่วยเจ้าพนักงานเทคนิค	-	-	ผู้ช่วยเจ้าพนักงานเทคนิค	-	๑๔๖,๕๒๐ (๑๒,๒๑๐ X ๑๒)	-	-	๑๔๖,๕๒๐
๕๔	นายวิมลพัทธ์ กฤษณ์สุคนธ์	ปวส. (บริหารธุรกิจ)	-	ผู้ช่วยเจ้าพนักงานเทคนิค	-	-	ผู้ช่วยเจ้าพนักงานเทคนิค	-	๑๔๖,๕๒๐ (๑๒,๒๑๐ X ๑๒)	-	-	๑๔๖,๕๒๐
๕๕	นางสาววรรณทิพย์ แซ่ผู้	บ.ธ.บ. (การจัดการทั่วไป)	-	ผู้ช่วยเจ้าพนักงานเทคนิค	-	-	ผู้ช่วยเจ้าพนักงานเทคนิค	-	๑๓๘,๐๐๐ (๑๑,๕๐๐ X ๑๒)	-	-	๑๓๘,๐๐๐
๕๖	นายปรีชญนันท์ เดิมประยูรพงษ์	กศ.บ. (เทคโนโลยีการศึกษา)	-	ผู้ช่วยเจ้าพนักงานเทคนิค	-	-	ผู้ช่วยเจ้าพนักงานเทคนิค	-	๑๓๘,๐๐๐ (๑๑,๕๐๐ X ๑๒)	-	-	๑๓๘,๐๐๐
๕๗	ว่าที่ ร.ต. จักรพันธ์ เสนีย์	วท.บ. (การจัดการอุตสาหกรรมพาณิชยการ)	-	ผู้ช่วยเจ้าพนักงานเทคนิค	-	-	ผู้ช่วยเจ้าพนักงานเทคนิค	-	๑๓๘,๐๐๐ (๑๑,๕๐๐ X ๑๒)	-	-	๑๓๘,๐๐๐
๕๘	นายชลอธรรม บุญเข็ม	ปวช. อุตสาหกรรม (ช่างยนต์)	-	ผู้ช่วยเจ้าพนักงานเทคนิค	-	-	ผู้ช่วยเจ้าพนักงานเทคนิค	-	๑๒๒,๘๐๐ (๙,๕๐๐ X ๑๒)	-	-	๑๒๒,๘๐๐
๕๙	นายอาทร จุกสีดา	กศ.บ. (เทคโนโลยีอุตสาหกรรมศึกษา)	-	ผู้ช่วยเจ้าพนักงานเทคนิค	-	-	ผู้ช่วยเจ้าพนักงานเทคนิค	-	๑๓๘,๐๐๐ (๑๑,๕๐๐ X ๑๒)	-	-	๑๓๘,๐๐๐
๖๐	นายชวานนท์ ผาเจริญ	ศศ.บ. (ประวัติศาสตร์)	-	ผู้ช่วยเจ้าพนักงานเทคนิค	-	-	ผู้ช่วยเจ้าพนักงานเทคนิค	-	๑๓๘,๐๐๐ (๑๑,๕๐๐ X ๑๒)	-	-	๑๓๘,๐๐๐
๖๑	นายพลิชย์ เสถียรกุลศักดิ์	ปวส. อุตสาหกรรม (เทคนิคอุตสาหกรรม)	-	ผู้ช่วยเจ้าพนักงานเทคนิค	-	-	ผู้ช่วยเจ้าพนักงานเทคนิค	-	๑๓๘,๐๐๐ (๑๑,๕๐๐ X ๑๒)	-	-	๑๓๘,๐๐๐

ก.พ.จ. ชลบุรี
ครั้งที่ ๖/๒๕๖๘
ได้รับมอบเมื่อ
๒๕ มิ.ย. ๒๕๖๘
ก.พ.จ.

บัญชีแสดงการจัดคนงบบุคลากรและกำหนดเลขที่ตำแหน่งในส่วนราชการ ประจำปีงบประมาณ พ.ศ. ๒๕๖๗ - ๒๕๖๙ (ปรับปรุงครั้งที่ ๑)

สำนักงานปลัดเทศบาล

ที่	ชื่อ-สกุล	คุณวุฒิการศึกษา	กรอบอัตราเก่าเดิม			กรอบอัตราค่าจ้างใหม่			เงินเดือน	เงินประจำตำแหน่ง		หมายเหตุ
			เลขที่ตำแหน่ง	ตำแหน่ง	ระดับ	เลขที่ตำแหน่ง	ตำแหน่ง	ระดับ		เงินประจำตำแหน่ง	เงินค่าตอบแทน/เงินเพิ่มอื่นๆ	
๒๒	-	-	-	ผู้ช่วยเจ้าพนักงานเทคนิค	-	-	ผู้ช่วยเจ้าพนักงานเทคนิค	-	๓๓๘,๐๐๐ (๑๓,๕๐๐ X ๑๒)	-	-	ว่าง
๒๓	-	-	-	ผู้ช่วยเจ้าพนักงานเทคนิค	-	-	ผู้ช่วยเจ้าพนักงานเทคนิค	-	๓๓๘,๐๐๐ (๑๓,๕๐๐ X ๑๒)	-	-	ว่าง
๒๔	นายพรชัย เพชรศิริ	ม.๖	-	คนงาน	-	-	คนงาน	-	๓๐๘,๐๐๐ (๘,๐๐๐ X ๑๒)	-	-	๓๐๘,๐๐๐
๒๕	-	-	-	คนงาน	-	-	คนงาน	-	๓๐๘,๐๐๐ (๘,๐๐๐ X ๑๒)	-	-	ว่าง
๒๖	-	-	-	คนงาน	-	-	คนงาน	-	๓๐๘,๐๐๐ (๘,๐๐๐ X ๑๒)	-	-	ว่าง
รวมทะเบียนราษฎรและบัตรประจำตัวประชาชน												
๒๗	นายพนพล เดชอุดม	ศษ.บ. (รัฐศาสตร์)	๐๘-๒-๐๑-๓๑๐๕-๐๐๑	นักจัดการงานทะเบียนและบัตร	ชก.	๐๘-๒-๐๑-๓๑๐๕-๐๐๑	นักจัดการงานทะเบียนและบัตร	ชก.	๒๘๒,๖๐๐ (๒๓,๕๕๐ X ๑๒)	-	-	๒๘๒,๖๐๐
๒๘	นายบุญฤกษ์ แซงศรี	ปวส. (การตลาด)	๐๘-๒-๐๑-๔๑๐๒-๐๐๑	เจ้าพนักงานทะเบียน	ชง.	๐๘-๒-๐๑-๔๑๐๒-๐๐๑	เจ้าพนักงานทะเบียน	ชง.	๓๒๘,๘๘๐ (๒๗,๔๙๐ X ๑๒)	-	-	๓๒๘,๘๘๐
ลูกจ้างประจำ												
๒๙	-	-	-	นิติกร	-	-	-	-	-	-	-	ยุบเลิก
พนักงานจ้าง												
๓๐	-	-	-	คนงาน	-	-	คนงาน	-	๓๐๘,๐๐๐ (๘,๐๐๐ X ๑๒)	-	-	ว่าง
งานนิติกร												
๓๑	นายพิศุทธิ์ ดาวเรือง	น.บ.	๐๘-๒-๐๑-๓๑๐๕-๐๐๑	นิติกร	ชก.	๐๘-๒-๐๑-๓๑๐๕-๐๐๑	นิติกร	ชก.	๒๘๘,๑๒๐ (๒๔,๐๑๐ X ๑๒)	-	-	๒๘๘,๑๒๐
๓๒	นางสาวปริญญา ณรัตน์ยศกร	น.บ.	๐๘-๒-๐๑-๓๑๐๕-๐๐๒	นิติกร	ชก.	๐๘-๒-๐๑-๓๑๐๕-๐๐๒	นิติกร	ชก.	๒๘๒,๖๐๐ (๒๓,๕๕๐ X ๑๒)	-	-	๒๘๒,๖๐๐
พนักงานจ้าง												
๓๓	นางสาววิญญิณ เวชบุรินทร์	น.บ.	-	ผู้ช่วยนิติกร	-	-	ผู้ช่วยนิติกร	-	๒๐๔,๔๘๐ (๑๗,๐๔๐ X ๑๒)	-	-	๒๐๔,๔๘๐



บัญชีแสดงการจัดคนลงสู่ตำแหน่งและการกำหนดเลขที่ตำแหน่งในส่วนราชการ ประจำปีงบประมาณ พ.ศ. ๒๕๖๗ - ๒๕๖๙ (ปรับปรุงครั้งที่ ๑)

กองคลัง

พ.ร.	ชื่อ-สกุล	คุณวุฒิการศึกษา	กรอบอัตราเก่าดั้งเดิม			กรอบอัตราว่างใหม่			เงินเดือน	เงินประจำตำแหน่ง		หมายเหตุ
			เลขที่ตำแหน่ง	ตำแหน่ง	ระดับ	เลขที่ตำแหน่ง	ตำแหน่ง	ระดับ		เงินประจำตำแหน่ง	เงินค่าตอบแทน/เงินอื่นๆ	
	กองคลัง											
๑	นางสาวสิริยา สุขคุณานนท์	บ.ช.ม. (การบัญชี)	๐๘-๒-๐๔-๒๑๒๐-๐๐๑	ผู้อำนวยการกองคลัง (นักบริหารงานการคลัง)	กลาง	๐๘-๒-๐๔-๒๑๒๐-๐๐๑	ผู้อำนวยการกองคลัง (นักบริหารงานการคลัง)	กลาง	๕๙๗,๙๖๐ (๔๙,๘๓๐ X ๑๒)	๖๗,๒๐๐ (๕,๖๐๐ X ๑๒)	๖๗,๒๐๐ (๕,๖๐๐ X ๑๒)	๗๓๒,๓๖๐
	ฝ่ายการเงินและบัญชี											ฝ่ายบริหารงานคลัง ปรับปรุงชื่อฝ่ายเป็น ฝ่ายการเงินและบัญชี
๒	นางสาวทิพภา ธนินชลาธาร	บ.ช.บ. (การบัญชี)	๐๘-๒-๐๔-๒๑๒๐-๐๐๒	หัวหน้าฝ่ายบริหารงานคลัง (นักบริหารงานการคลัง)	ต้น	๐๘-๒-๐๔-๒๑๒๐-๐๐๒	หัวหน้าฝ่ายการเงินและบัญชี (นักบริหารงานการคลัง)	ต้น	๔๓๕,๗๒๐ (๓๖,๓๑๐ X ๑๒)	๑๘,๐๐๐ (๑,๕๐๐ X ๑๒)	-	๔๕๓,๗๒๐ หัวหน้าฝ่ายบริหารงานคลัง ปรับปรุงชื่อตำแหน่งเป็น หัวหน้าฝ่ายการเงินและบัญชี
	รวมถาวรเงินเดือนและบัญชี											
๓	นายศิโรจ คุณยิ่งใหญ่	ศ.บ. (เศรษฐศาสตร์)	๐๘-๒-๐๔-๒๑๒๐-๐๐๓	นักวิชาการการเงินและบัญชี	ชก.	๐๘-๒-๐๔-๒๑๒๐-๐๐๓	นักวิชาการการเงินและบัญชี	ชก.	๒๖๖,๐๙๐ (๒๒,๑๗๐ X ๑๒)	-	-	๒๖๖,๐๙๐
๔	นางนภาวดี ลำน้อย	ปวส. (การบัญชี)	๐๘-๒-๐๔-๒๑๒๐-๐๐๔	เจ้าหน้าที่งานการเงินและบัญชี	ชง.	๐๘-๒-๐๔-๒๑๒๐-๐๐๔	เจ้าหน้าที่งานการเงินและบัญชี	ชง.	๒๘๐,๔๔๐ (๒๓,๓๗๐ X ๑๒)	-	-	๒๘๐,๔๔๐
๕	-	-	๐๘-๒-๐๔-๒๑๒๐-๐๐๕	เจ้าหน้าที่งานการเงินและบัญชี	ปจ./ชง.	๐๘-๒-๐๔-๒๑๒๐-๐๐๕	เจ้าหน้าที่งานการเงินและบัญชี	ปจ./ชง.	๒๓๗,๙๐๐ (ค่ากลางเงินเดือน)	-	-	ว่าง
๖	(ร้องขอ กสท. สอบแข่งขัน)	-	๐๘-๒-๐๔-๒๑๒๐-๐๐๖	เจ้าหน้าที่งานการเงินและบัญชี	ปจ./ชง.	๐๘-๒-๐๔-๒๑๒๐-๐๐๖	เจ้าหน้าที่งานการเงินและบัญชี	ปจ./ชง.	๒๓๗,๙๐๐ (ค่ากลางเงินเดือน)	-	-	ว่าง (ร้องขอ กสท. สอบแข่งขัน)
	พนักงานจ้าง											
๗	นางสาวอุษาควี เกิดคล้าย	ปวส. บริหารธุรกิจ (การบัญชี)	-	ผู้ช่วยเจ้าหน้าที่งานการเงินและบัญชี	-	-	ผู้ช่วยเจ้าหน้าที่งานการเงินและบัญชี	-	๑๓๘,๐๐๐ (๑๑,๕๐๐ X ๑๒)	-	-	๑๓๘,๐๐๐
๘	นางสาววิมลภา ต๊ะสุ	ปวส. บริหารธุรกิจ (การบัญชี)	-	ผู้ช่วยเจ้าหน้าที่งานการเงินและบัญชี	-	-	ผู้ช่วยเจ้าหน้าที่งานการเงินและบัญชี	-	๑๓๘,๐๐๐ (๑๑,๕๐๐ X ๑๒)	-	-	๑๓๘,๐๐๐
๙	นางสาวชนาภัทร ชำดีนวงษ์	ปวช. พาณิชยกรรม (การบัญชี)	-	ผู้ช่วยเจ้าหน้าที่งานการเงินและบัญชี	-	-	ผู้ช่วยเจ้าหน้าที่งานการเงินและบัญชี	-	๑๑๒,๘๐๐ (๙,๔๐๐ X ๑๒)	-	-	๑๑๒,๘๐๐
๑๐	นางสาวเสาวลักษณ์ เรืองไทย	ปวส. (คอมพิวเตอร์ธุรกิจ)	-	ผู้ช่วยเจ้าหน้าที่งานธุรการ	-	-	ผู้ช่วยเจ้าหน้าที่งานธุรการ	-	๒๐๔,๑๒๐ (๑๗,๐๑๐ X ๑๒)	-	-	๒๐๔,๑๒๐



บัญชีแสดงการจัดคนอยู่ตำแหน่งและการกำหนดเลขที่ตำแหน่งในส่วนราชการ ประจำปีงบประมาณ พ.ศ. ๒๕๖๗ - ๒๕๖๙ (ปรับปรุงครั้งที่ ๑)

กองคลัง

ที่	ชื่อ-สกุล	คุณวุฒิการศึกษา	กรอบอัตราเก่าถึงเดิม			กรอบอัตรากำลังใหม่			เงินเดือน	เงินประจำตำแหน่ง		หมายเหตุ
			เลขที่ตำแหน่ง	ตำแหน่ง	ระดับ	เลขที่ตำแหน่ง	ตำแหน่ง	ระดับ		เงินประจำตำแหน่ง	เงินค่าตอบแทน/เงินเพิ่มอื่นๆ	
๑๑	นางสาววิลาวัณย์ นิลสัยสุข	บ.บ. (ธุรกิจระหว่างประเทศ)	-	คนงาน	-	-	คนงาน	-	๑๐๘,๐๐๐ (๙,๐๐๐ X ๑๒)	-	-	๑๐๘,๐๐๐
๑๒	นางสาวสุพิชญา วงษาเอียด	ปวช. (การตลาด)	-	คนงาน	-	-	คนงาน	-	๑๐๘,๐๐๐ (๙,๐๐๐ X ๑๒)	-	-	๑๐๘,๐๐๐
๑๓	นางสาวรัชฎา ลอยกิติกุล	ปวส. บริหารธุรกิจ (คอมพิวเตอร์ธุรกิจ)	-	คนงาน	-	-	คนงาน	-	๑๐๘,๐๐๐ (๙,๐๐๐ X ๑๒)	-	-	๑๐๘,๐๐๐
ผู้อำนวยการทั่วไป												
๑๓	นางสาวอภิญญา สามารถ	บ.บ. (การบัญชี)	๐๘-๒-๐๔-๒๑๐๑-๐๐๕	หัวหน้าฝ่ายบริหารงานทั่วไป (นักบริหารงานทั่วไป)	ต้น	๐๘-๒-๐๔-๒๑๐๑-๐๐๕	หัวหน้าฝ่ายบริหารงานทั่วไป (นักบริหารงานทั่วไป)	ต้น	๔๒๙,๒๕๐ (๓๕,๗๖๐ X ๑๒)	๓๘,๐๐๐ (๓,๕๐๐ X ๑๒)	-	๔๖๗,๒๕๐
งานธุรการ												
๑๔	-	-	-	-	-	๐๘-๒-๐๔-๓๑๐๑-๐๐๖	นักจัดการงานทั่วไป	ป.ก./ช.ก.	๓๕๕,๓๒๐ (ค่ากลางเงินเดือน)	-	-	กำหนดเพิ่ม
๑๖	นางปณิตา จันทร์เจริญ	ร.ป.บ. (การปกครองท้องถิ่น)	๐๘-๒-๐๔-๔๑๐๑-๐๐๓	เจ้าพนักงานธุรการ	ช.ง.	๐๘-๒-๐๔-๔๑๐๑-๐๐๓	เจ้าพนักงานธุรการ	ช.ง.	๓๔๖,๕๖๐ (๒๘,๘๘๐ X ๑๒)	-	-	๓๔๖,๕๖๐
พนักงานจ้าง												
๑๗	นายวิเชษฐ์ พาระ	กศ.บ. (เทคโนโลยีทางการศึกษา)	-	ผู้ช่วยเจ้าพนักงานธุรการ	-	-	ผู้ช่วยเจ้าพนักงานธุรการ	-	๒๘๒,๑๒๐ (๒๓,๕๑๐ X ๑๒)	-	-	๒๘๒,๑๒๐
๑๘	นายเอกนรินทร์ สุขเจริญ	ปวส. (ช่างยนต์)	-	ผู้ช่วยเจ้าพนักงานธุรการ	-	-	ผู้ช่วยเจ้าพนักงานธุรการ	-	๒๓๘,๘๐๐ (๑๙,๙๐๐ X ๑๒)	-	-	๒๓๘,๘๐๐
๑๙	นางจิรภัทร พิมพ์วรรณศรี	ปวส. (คอมพิวเตอร์ธุรกิจ)	-	ผู้ช่วยเจ้าพนักงานธุรการ	-	-	ผู้ช่วยเจ้าพนักงานธุรการ	-	๑๙๘,๗๒๐ (๑๖,๕๖๐ X ๑๒)	-	-	๑๙๘,๗๒๐
๒๐	นางสาวอำพร แซ่โจ้ว	วท.บ. (ภูมิสารสนเทศศาสตร์)	-	ผู้ช่วยเจ้าพนักงานธุรการ	-	-	ผู้ช่วยเจ้าพนักงานธุรการ	-	๑๓๘,๐๐๐ (๑๑,๕๐๐ X ๑๒)	-	-	๑๓๘,๐๐๐
๒๑	นายอัฒล สุทธิพงษ์	-	-	พนักงานขับรถยนต์ (ทักษะ)	-	-	พนักงานขับรถยนต์ (ทักษะ)	-	๑๙๘,๕๘๐ (๑๖,๕๔๐ X ๑๒)	-	-	๑๙๘,๕๘๐



บัญชีแสดงการจัดคนลงตำแหน่งและการกำหนดเลขที่ตำแหน่งในส่วนราชการ ประจำปีงบประมาณ พ.ศ. ๒๕๖๗ - ๒๕๖๘ (ปรับปรุงครั้งที่ ๑)

กองคลัง

ที่	ชื่อ-สกุล	คุณวุฒิการศึกษา	กรอบอัตราเก่าดั้งเดิม			กรอบอัตราค่าจ้างใหม่			เงินเดือน	เงินประจำตำแหน่ง		หมายเหตุ
			เลขที่ตำแหน่ง	ตำแหน่ง	ระดับ	เลขที่ตำแหน่ง	ตำแหน่ง	ระดับ		เงินประจำตำแหน่ง	เงินค่าตอบแทน/เงินเพิ่มอื่นๆ	
รวมพิเศษและทรัพย์สิน												
๒๒	(ร้องขอ กสท. สอบแข่งขัน)	-	๐๘-๒-๐๔-๓๒๐๔-๐๐๑	นักวิชาการพัสดุ	ปก./ชก.	๐๘-๒-๐๔-๓๒๐๔-๐๐๑	นักวิชาการพัสดุ	ปก./ชก.	๓๕๕,๓๒๐ (ค่ากลางเงินเดือน)	-	-	ว่าง (ร้องขอ กสท. สอบแข่งขัน)
๒๓	นางสาววิญญา ตีประคิษฐ์	ปวส. บริหารธุรกิจ (การบัญชี)	๐๘-๒-๐๔-๔๒๐๓-๐๐๑	เจ้าพนักงานพัสดุ	ชจ.	๐๘-๒-๐๔-๔๒๐๓-๐๐๑	เจ้าพนักงานพัสดุ	ชจ.	๓๕๒,๐๘๐ (๒๔,๓๕๐ X ๑๒)	-	-	๓๕๒,๐๘๐
๒๔	(ร้องขอ กสท. สอบแข่งขัน)	-	๐๘-๒-๐๔-๔๒๐๓-๐๐๒	เจ้าพนักงานพัสดุ	ปจ./ชจ.	๐๘-๒-๐๔-๔๒๐๓-๐๐๒	เจ้าพนักงานพัสดุ	ปจ./ชจ.	๒๕๗,๙๐๐ (ค่ากลางเงินเดือน)	-	-	ว่าง (ร้องขอ กสท. สอบแข่งขัน)
พนักงานจ้าง												
๒๕	-	-	-	-	-	-	ผู้ช่วยนักวิชาการพัสดุ	-	๑๘๐,๐๐๐ (๑๕,๐๐๐ X ๑๒)	-	-	กำหนดเพิ่ม
๒๖	นางสาววิญญาลักษณ์ ศิลปศาสตร์	บ.บ.บ. (การจัดการอุตสาหกรรมท่องเที่ยวและบริการ)	-	ผู้ช่วยเจ้าพนักงานพัสดุ	-	-	ผู้ช่วยเจ้าพนักงานพัสดุ	-	๑๕๐,๘๔๐ (๑๒,๕๗๐ X ๑๒)	-	-	๑๕๐,๘๔๐
๒๗	-	-	-	ผู้ช่วยเจ้าพนักงานพัสดุ	-	-	ผู้ช่วยเจ้าพนักงานพัสดุ	-	๑๓๘,๐๐๐ (๑๓,๕๐๐ X ๑๒)	-	-	ว่าง
๒๘	นางสาวสรารักษ์ กานต์ พลวัฒน์	บ.บ.บ. (การจัดการ)	-	ผู้ช่วยเจ้าพนักงานพัสดุ	-	-	ผู้ช่วยเจ้าพนักงานพัสดุ	-	๑๔๙,๒๘๐ (๑๒,๔๔๐ X ๑๒)	-	-	๑๔๙,๒๘๐
ผู้ช่วยพนักงานรายได้												
๒๙	นางสาวปนัดดา มิ่งโรจน์	บ.บ.บ. (การบริหารธุรกิจแผนกวิชาการบัญชี)	๐๘-๒-๐๔-๒๑๐๒-๐๐๓	หัวหน้าฝ่ายพัฒนารายได้ (นักบริหารงานการคลัง)	ต้น	๐๘-๒-๐๔-๒๑๐๒-๐๐๓	หัวหน้าฝ่ายพัฒนารายได้ (นักบริหารงานการคลัง)	ต้น	๔๒๒,๖๔๐ (๓๕,๒๒๐ X ๑๒)	๑๘,๐๐๐ (๑,๕๐๐ X ๑๒)	-	๔๔๐,๖๔๐
รวมพนักงานรายได้												
๓๐	-	-	๐๘-๒-๐๔-๓๒๐๓-๐๐๑	นักวิชาการจัดเก็บรายได้	ปก./ชก.	๐๘-๒-๐๔-๓๒๐๓-๐๐๑	นักวิชาการจัดเก็บรายได้	ปก./ชก.	๓๕๕,๓๒๐ (ค่ากลางเงินเดือน)	-	-	ว่าง
พนักงานจ้าง												
๓๑	-	-	-	-	-	-	ผู้ช่วยนักวิชาการจัดเก็บรายได้	-	๑๘๐,๐๐๐ (๑๕,๐๐๐ X ๑๒)	-	-	กำหนดเพิ่ม
๓๒	นางสาวกาญจนา รุ่งซจรกลิ่น	ปวส. บริหารธุรกิจ (การบัญชี)	-	ผู้ช่วยเจ้าพนักงานจัดเก็บรายได้	-	-	ผู้ช่วยเจ้าพนักงานจัดเก็บรายได้	-	๓๕๔,๙๖๐ (๑๒,๐๘๐ X ๑๒)	-	-	๓๕๔,๙๖๐



บัญชีแสดงการจัดคนลงตำแหน่งและการกำหนดเลขที่ตำแหน่งในส่วนราชการ ประจำปีงบประมาณ พ.ศ. ๒๕๖๗ - ๒๕๖๙ (ปรับปรุงครั้งที่ ๑)

กองคลัง

ที่.	ชื่อ-สกุล	คุณวุฒิการศึกษา	กรอบอัตราเก่าเดิม			กรอบอัตราค่าจ้างใหม่			เงินเดือน	เงินประจำตำแหน่ง		หมายเหตุ
			เลขที่ตำแหน่ง	ตำแหน่ง	ระดับ	เลขที่ตำแหน่ง	ตำแหน่ง	ระดับ		เงินประจำตำแหน่ง	เงินค่าตอบแทน/เงินเพิ่มอื่นๆ	
งานผลประโยชน์และกิจการพาณิชย์												
๓๓	(เรื่องขอ กสด. สอบแข่งขัน)	-	๐๘-๒-๐๔-๔๒๐๔-๐๐๑	เจ้านักงานจัดเก็บรายได้	ปจ./ชง.	๐๘-๒-๐๔-๔๒๐๔-๐๐๑	เจ้านักงานจัดเก็บรายได้	ปจ./ชง.	๒๙๗,๕๐๐ (ค่ากลางเงินเดือน)	-	-	ว่าง (เรื่องขอ กสด. สอบแข่งขัน)
๓๔	นางสาวปานิสรา สอสอน	บธ.บ. (การจัดการทั่วไป)	๐๘-๒-๐๔-๔๒๐๔-๐๐๒	เจ้านักงานจัดเก็บรายได้	ชง.	๐๘-๒-๐๔-๔๒๐๔-๐๐๒	เจ้านักงานจัดเก็บรายได้	ชง.	๑๓๘,๘๘๐ (๑๒,๕๗๐ X ๑๒)	-	-	๑๓๘,๘๘๐
๓๕	นางสาวภัทราวิษุฑ์ ชูกลาง	บธ.บ. (การจัดการทั่วไป)	๐๘-๒-๐๔-๔๒๐๔-๐๐๓	เจ้านักงานจัดเก็บรายได้	ปจ.	๐๘-๒-๐๔-๔๒๐๔-๐๐๓	เจ้านักงานจัดเก็บรายได้	ปจ.	๑๓๘,๘๘๐ (๑๓,๕๗๐ X ๑๒)	-	-	๑๓๘,๘๘๐
พนักงานจ้าง												
๓๖	-	-	-	-	-	-	ผู้ช่วยเจ้านักงานจัดเก็บรายได้	-	๑๓๘,๐๐๐ (๑๑,๕๐๐ X ๑๒)	-	-	กำหนดเพิ่ม
๓๗	-	-	-	-	-	-	ผู้ช่วยเจ้านักงานจัดเก็บรายได้	-	๑๓๘,๐๐๐ (๑๑,๕๐๐ X ๑๒)	-	-	กำหนดเพิ่ม
ฝ่ายแผนที่ภาษีและทะเบียนทรัพย์สิน												
๓๘	นางสุภาพร จันทร์มาลา	ศศ.บ. การจัดการทั่วไป (การบัญชี)	๐๘-๒-๐๔-๒๑๐๒-๐๐๔	หัวหน้าฝ่ายแผนที่ภาษีและทะเบียนทรัพย์สิน (นักบริหารงานการคลัง)	ต้น	๐๘-๒-๐๔-๒๑๐๒-๐๐๔	หัวหน้าฝ่ายแผนที่ภาษีและทะเบียนทรัพย์สิน (นักบริหารงานการคลัง)	ต้น	๒๒๘,๕๔๐ (๕๒,๓๗๐ X ๑๒)	๑๘,๐๐๐ (๓,๕๐๐ X ๑๒)	-	๒๒๖,๕๔๐
งานแผนที่ภาษีและทะเบียนทรัพย์สิน												
๓๙	(เรื่องขอ กสด. สอบแข่งขัน)	-	๐๘-๒-๐๔-๑๒๐๒-๐๐๑	นักวิชาการคลัง	ปก./ชก.	๐๘-๒-๐๔-๑๒๐๒-๐๐๑	นักวิชาการคลัง	ปก./ชก.	๓๕๕,๑๒๐ (ค่ากลางเงินเดือน)	-	-	ว่าง (เรื่องขอ กสด. สอบแข่งขัน)
๔๐	(เรื่องขอ กสด. สอบแข่งขัน)	-	๐๘-๒-๐๔-๑๒๐๒-๐๐๑	เจ้านักงานการคลัง	ปจ./ชง.	๐๘-๒-๐๔-๑๒๐๒-๐๐๑	เจ้านักงานการคลัง	ปจ./ชง.	๒๙๗,๕๐๐ (ค่ากลางเงินเดือน)	-	-	ว่าง (เรื่องขอ กสด. สอบแข่งขัน)
พนักงานจ้าง												
๔๑	-	-	-	-	-	-	ผู้ช่วยเจ้านักงานการคลัง	-	๑๓๘,๐๐๐ (๑๑,๕๐๐ X ๑๒)	-	-	กำหนดเพิ่ม
๔๒	-	-	-	-	-	-	ผู้ช่วยเจ้านักงานการคลัง	-	๑๓๘,๐๐๐ (๑๑,๕๐๐ X ๑๒)	-	-	กำหนดเพิ่ม



บัญชีแสดงการจัดคนลงผู้ดำรงตำแหน่งและการกำหนดเลขที่ตำแหน่งในส่วนราชการ ประจำปีงบประมาณ พ.ศ. ๒๕๖๗ - ๒๕๖๙ (ปรับปรุงครั้งที่ ๑)

กองช่าง

ที่	ชื่อ-สกุล	คุณวุฒิการศึกษา	กรอบอัตราเก่าเดิม			กรอบอัตราค่าใหม่			เงินเดือน	เงินประจำตำแหน่ง		หมายเหตุ
			เลขที่ตำแหน่ง	ตำแหน่ง	ระดับ	เลขที่ตำแหน่ง	ตำแหน่ง	ระดับ		เงินประจำตำแหน่ง	เงินค่าตอบแทน/เงินเพิ่มอื่นๆ	
	กองช่าง											
๑	นายวุฒิสักดิ์ สุวีโย	ว.ค.ม. (วิศวกรรมโยธา)	๐๘-๒-๐๕-๒๑๐๓-๐๐๑	ผู้อำนวยการกองช่าง (นักบริหารงานช่าง)	กลาง	๐๘-๒-๐๕-๒๑๐๓-๐๐๑	ผู้อำนวยการกองช่าง (นักบริหารงานช่าง)	กลาง	๖๗,๒๘๐ (๕๗,๖๔๐ X ๑๒)	๖๗,๒๐๐ (๕,๖๐๐ X ๑๒)	๖๗,๒๐๐ (๕,๖๐๐ X ๑๒)	๘๒๖,๐๘๐
	ฝ่ายแบบแผนและก่อสร้าง											
๒	นายพงศกร มะลิซ้อน	ว.ค.ม. (เทคโนโลยีวิศวกรรม)	๐๘-๒-๐๕-๒๑๐๓-๐๐๒	หัวหน้าฝ่ายแบบแผนและก่อสร้าง (นักบริหารงานช่าง)	ต้น	๐๘-๒-๐๕-๒๑๐๓-๐๐๒	หัวหน้าฝ่ายแบบแผนและก่อสร้าง (นักบริหารงานช่าง)	ต้น	๔๐๒,๗๒๐ (๓๓,๕๖๐ X ๑๒)	๓๘,๐๐๐ (๓,๕๐๐ X ๑๒)	-	๔๒๐,๗๒๐
	งานบริหารงานทั่วไป											
๓	นายนิเชน ผ่องชมพู	ปวส. บริหารธุรกิจ (การบัญชี)	๐๘-๒-๐๕-๔๑๐๑-๐๐๖	เจ้าพนักงานธุรการ	ขง.	๐๘-๒-๐๕-๔๑๐๑-๐๐๖	เจ้าพนักงานธุรการ	ขง.	๑๓๘,๘๔๐ (๑๖,๕๗๐ X ๑๒)	-	-	๑๓๘,๘๔๐
	ลูกจ้างประจำ											
๔	นางสาวนงนุช จิตต์สายชล	ม.๖	-	นักการ	-	-	นักการ	-	๒๕๒,๑๒๐ (๒๑,๐๑๐ X ๑๒)	-	-	๒๕๒,๑๒๐
	พนักงานจ้าง											
๕	-	-	-	-	-	-	ผู้ช่วยนักจัดการงานทั่วไป	-	๑๘๐,๐๐๐ (๑๕,๐๐๐ X ๑๒)	-	-	กำหนดเพิ่ม
๖	นางสาวอัญชลักษณ์ จุลนเศล	ปวส. (การบัญชี)	-	ผู้ช่วยเจ้าพนักงานธุรการ	-	-	ผู้ช่วยเจ้าพนักงานธุรการ	-	๓๗๑,๑๒๐ (๔๘,๒๖๐ X ๑๒)	-	-	๓๗๑,๑๒๐
๗	นางสาวจันทิมา สุเกษม	ว.ป.บ. (การบริหารทั่วไป)	-	ผู้ช่วยเจ้าพนักงานธุรการ	-	-	ผู้ช่วยเจ้าพนักงานธุรการ	-	๒๐๔,๖๐๐ (๑๗,๐๕๐ X ๑๒)	-	-	๒๐๔,๖๐๐
	งานสถาปัตยกรรม											
๘	(เรื่องขอ กสด. สอบแข่งขัน)	-	๐๘-๒-๐๕-๓๗๐๒-๐๐๑	สถาปนิก	ป.ก./ช.ก.	๐๘-๒-๐๕-๓๗๐๒-๐๐๑	สถาปนิก	ป.ก./ช.ก.	๓๕๕,๓๒๐ (ค่ากลางเงินเดือน)	-	-	ว่าง (เรื่องขอ กสด. สอบแข่งขัน)
	ลูกจ้างประจำ											
๙	-	-	-	ผู้ช่วยช่างเขียนแบบ	-	-	-	-	-	-	-	ยุบเลิก
	พนักงานจ้าง											
๑๐	-	-	-	-	-	-	ผู้ช่วยสถาปนิก	-	๓๘๐,๐๐๐ (๑๕,๐๐๐ X ๑๒)	-	-	กำหนดเพิ่ม



บัญชีแสดงการจัดคนลงผู้ตำแหน่งและการกำหนดเลขที่ตำแหน่งในส่วนราชการ ประจำปีงบประมาณ พ.ศ. ๒๕๖๗ - ๒๕๖๙ (ปรับปรุงครั้งที่ ๑)

กองช่าง

ที่	ชื่อ-สกุล	คุณวุฒิการศึกษา	กรอบอัตราค่าจ้างเดิม			กรอบอัตราค่าจ้างใหม่			เงินเดือน	เงินประจำตำแหน่ง		หมายเหตุ
			เลขที่ตำแหน่ง	ตำแหน่ง	ระดับ	เลขที่ตำแหน่ง	ตำแหน่ง	ระดับ		เงินประจำตำแหน่ง	เงินค่าตอบแทน/เงินเพิ่มอื่นๆ	
	งานผังเมือง											
๑๑	(ร้องขอ กสส. สอบแข่งขัน)	-	๐๘-๒-๐๕-๔๗๐๑-๐๐๓	นายช่างโยธา	ปจ./ชง.	๐๘-๒-๐๕-๔๗๐๑-๐๐๓	นายช่างโยธา	ปจ./ชง.	๒๙๗,๕๐๐ (ค่ากลางเงินเดือน)	-	-	ว่าง (ร้องขอ กสส. สอบแข่งขัน)
	งานวิศวกรรมโยธา											
๑๒	-	-	๐๘-๒-๐๕-๓๗๐๑-๐๐๑	วิศวกรโยธา	ปจ./ชก.	๐๘-๒-๐๕-๓๗๐๑-๐๐๑	วิศวกรโยธา	ปจ./ชก.	๓๕๕,๓๒๐ (ค่ากลางเงินเดือน)	-	-	ว่าง
๑๓	-	-	๐๘-๒-๐๕-๓๗๐๑-๐๐๒	วิศวกรโยธา	ปจ./ชก.	๐๘-๒-๐๕-๓๗๐๑-๐๐๒	วิศวกรโยธา	ปจ./ชก.	๓๕๕,๓๒๐ (ค่ากลางเงินเดือน)	-	-	ว่าง
๑๔	นายวาสน สิ้นไชย	วท.บ. (เทคโนโลยีการก่อสร้าง)	๐๘-๒-๐๕-๔๗๐๑-๐๐๑	นายช่างโยธา	อาวุโส	๐๘-๒-๐๕-๔๗๐๑-๐๐๑	นายช่างโยธา	อาวุโส	๔๐๒,๗๒๐ (๓๗,๕๖๐ X ๑๒)	-	-	๔๐๒,๗๒๐
	พนักงานจ้าง											
๑๕	นายธรรมรัตน์ วรรณรัตน์	วศ.บ (วิศวกรรมโยธา)	-	ผู้ช่วยวิศวกรโยธา	-	-	ผู้ช่วยวิศวกรโยธา	-	๑๙๘,๕๘๐ (๑๖,๕๔๐ X ๑๒)	-	-	๑๙๘,๕๘๐
๑๖	-	-	-	-	-	-	ผู้ช่วยวิศวกรโยธา	-	๑๘๐,๐๐๐ (๑๕,๐๐๐ X ๑๒)	-	-	กำหนดเพิ่ม
๑๗	นายณิเทพ จูวุฒผล	ปวส. (ช่างก่อสร้าง)	-	ผู้ช่วยนายช่างโยธา	-	-	ผู้ช่วยนายช่างโยธา	-	๒๕๖,๐๐๐ (๒๐,๕๐๐ X ๑๒)	-	-	๒๕๖,๐๐๐
๑๘	นางสาววันวิรัตน์ บุญเพ็ง	ปวช. อุตสาหกรรม (ช่างก่อสร้าง)	-	ผู้ช่วยนายช่างโยธา	-	-	ผู้ช่วยนายช่างโยธา	-	๑๓๘,๕๔๐ (๑,๘๗๐ X ๑๒)	-	-	๑๓๘,๕๔๐
	ฝ่ายการโยธา											
๑๙	อยู่ระหว่างการดำเนินการสรรหาของ ก.ท.	-	๐๘-๒-๐๕-๒๑๐๓-๐๐๓	หัวหน้าฝ่ายการโยธา (นักบริหารงานช่าง)	ต้น	๐๘-๒-๐๕-๒๑๐๓-๐๐๓	หัวหน้าฝ่ายการโยธา (นักบริหารงานช่าง)	ต้น	๓๙๓,๖๐๐ (ค่ากลางเงินเดือน)	๑๘,๐๐๐ (๑,๕๐๐ X ๑๒)	-	อยู่ระหว่างการดำเนินการสรรหาของ ก.ท.
	งานสาธารณสุขโยธา											
๒๐	(ร้องขอ กสส. สอบแข่งขัน)	-	๐๘-๒-๐๕-๓๗๐๑-๐๐๓	วิศวกรโยธา	ปจ./ชก.	๐๘-๒-๐๕-๓๗๐๑-๐๐๓	วิศวกรโยธา	ปจ./ชก.	๓๕๕,๓๒๐ (ค่ากลางเงินเดือน)	-	-	ว่าง (ร้องขอ กสส. สอบแข่งขัน)
๒๑	นายอภิชาติ ดอนสมจิต	วท.บ. (เทคโนโลยีการก่อสร้าง)	๐๘-๒-๐๕-๔๗๐๑-๐๐๒	นายช่างโยธา	ชง.	๐๘-๒-๐๕-๔๗๐๑-๐๐๒	นายช่างโยธา	ชง.	๓๕๒,๐๘๐ (๒๙,๓๔๐ X ๑๒)	-	-	๓๕๒,๐๘๐
๒๒	(ร้องขอ กสส. สอบแข่งขัน)	-	๐๘-๒-๐๕-๔๗๐๑-๐๐๔	นายช่างโยธา	ปจ./ชง.	๐๘-๒-๐๕-๔๗๐๑-๐๐๔	นายช่างโยธา	ปจ./ชง.	๒๙๗,๕๐๐ (ค่ากลางเงินเดือน)	-	-	ว่าง (ร้องขอ กสส. สอบแข่งขัน)



บัญชีแสดงการจัดคนลงตำแหน่งและการกำหนดเลขที่ตำแหน่งในส่วนราชการ ประจำปีงบประมาณ พ.ศ. ๒๕๖๗ - ๒๕๖๘ (ปรับปรุงครั้งที่ ๑)

กองช่าง

ที่	ชื่อ-สกุล	คุณวุฒิการศึกษา	กรอบอัตราเก่าเดิม			กรอบอัตราเก่าใหม่			เงินเดือน	เงินประจำตำแหน่ง		หมายเหตุ
			เลขที่ตำแหน่ง	ตำแหน่ง	ระดับ	เลขที่ตำแหน่ง	ตำแหน่ง	ระดับ		เงินประจำตำแหน่ง	เงินค่าตอบแทน/เงินอื่นๆ	
	พนักงานจ้าง											
๒๓	-	-	-	-	-	-	ผู้ช่วยนายช่างโยธา	-	๑๓๘,๐๐๐ (๑๑,๕๐๐ X ๑๒)	-	-	กำหนดเพิ่ม
๒๔	-	-	-	-	-	-	ผู้ช่วยนายช่างโยธา	-	๑๓๘,๐๐๐ (๑๑,๕๐๐ X ๑๒)	-	-	กำหนดเพิ่ม
๒๕	นายอนุสรณ์ งามสมุทร	ม.๖	-	พนักงานขับรถยนต์ (ทักษะ)	-	-	พนักงานขับรถยนต์ (ทักษะ)	-	๑๘๒,๑๖๐ (๑๕,๑๘๐ X ๑๒)	-	-	๑๘๒,๑๖๐
๒๖	นายจิราวุธ ปิรมัน	ป.๖	-	พนักงานขับเคลื่อนเครื่องจักรกลขนาดกลาง (ทักษะ)	-	-	พนักงานขับเคลื่อนเครื่องจักรกลขนาดกลาง (ทักษะ)	-	๒๑๒,๗๖๐ (๑๗,๗๓๐ X ๑๒)	-	-	๒๑๒,๗๖๐
	งานจัดสถานที่และการไฟฟ้าสาธารณะ											
๒๗	นายธนชัย แสนสุขสกุล	ปวส. ช่างอุตสาหกรรม (ช่างไฟฟ้ากำลัง)	๐๘-๒-๐๕-๔๗๐๖-๐๐๑	นายช่างไฟฟ้า	ชง.	๐๘-๒-๐๕-๔๗๐๖-๐๐๑	นายช่างไฟฟ้า	ชง.	๓๓๕,๕๕๐ (๒๗,๙๖๐ X ๑๒)	-	-	๓๓๕,๕๕๐
๒๘	(ร้องขอ กสอ. สอนแข่งขัน)	-	๐๘-๒-๐๕-๔๗๐๖-๐๐๒	นายช่างไฟฟ้า	ปจ./ชง.	๐๘-๒-๐๕-๔๗๐๖-๐๐๒	นายช่างไฟฟ้า	ปจ./ชง.	๒๘๗,๙๐๐ (ค่ากลางเงินเดือน)	-	-	ว่าง (ร้องขอ กสอ. สอนแข่งขัน)
	พนักงานจ้าง											
๒๙	นายประโยชน์ วรรณพงษ์	ปวช. (ช่างอิเล็กทรอนิกส์)	-	ผู้ช่วยนายช่างไฟฟ้า	-	-	ผู้ช่วยนายช่างไฟฟ้า	-	๑๑๒,๒๔๐ (๑๑,๐๒๐ X ๑๒)	-	-	๑๑๒,๒๔๐
๓๐	-	-	-	-	-	-	ผู้ช่วยนายช่างไฟฟ้า	-	๑๓๘,๐๐๐ (๑๑,๕๐๐ X ๑๒)	-	-	กำหนดเพิ่ม
๓๑	นายอนันต์ พูนประสงค์	ม.๓	-	พนักงานขับเคลื่อนเครื่องจักรกลขนาดเบา (ทักษะ)	-	-	พนักงานขับเคลื่อนเครื่องจักรกลขนาดเบา (ทักษะ)	-	๑๑๒,๒๔๐ (๑๑,๐๒๐ X ๑๒)	-	-	๑๑๒,๒๔๐
๓๒	-	-	-	-	-	-	พนักงานขับเคลื่อนเครื่องจักรกลขนาดเบา (ทักษะ)	-	๑๑๒,๘๐๐ (๙,๔๐๐ X ๑๒)	-	-	กำหนดเพิ่ม
๓๓	-	-	-	-	-	-	พนักงานขับเคลื่อนเครื่องจักรกลขนาดเบา (ทักษะ)	-	๑๑๒,๘๐๐ (๙,๔๐๐ X ๑๒)	-	-	กำหนดเพิ่ม



บัญชีแสดงการจัดคนลงสู่ตำแหน่งและการกำหนดเลขที่ตำแหน่งในส่วนราชการ ประจำปีงบประมาณ พ.ศ. ๒๕๖๗ - ๒๕๖๙ (ปรับปรุงครั้งที่ ๑)

กองช่าง

ที่	ชื่อ-สกุล	คุณวุฒิการศึกษา	กรอบอัตราจ้างเดิม			กรอบอัตราจ้างใหม่			เงินเดือน	เงินประจำตำแหน่ง		หมายเหตุ
			เลขที่ตำแหน่ง	ตำแหน่ง	ระดับ	เลขที่ตำแหน่ง	ตำแหน่ง	ระดับ		เงินประจำตำแหน่ง	เงินค่าตอบแทน/เงินเพิ่มอื่นๆ	
๓๔	นายประดิษฐ์ พลาพล	ม.๓	-	พนักงานขับเครื่องจักรกลขนาดหนัก (ทักษะ)	-	-	พนักงานขับเครื่องจักรกลขนาดหนัก (ทักษะ)	-	๒๒๑,๐๔๐ (๑๘,๕๒๐ X ๑๒)	-	-	๒๒๑,๐๔๐
๓๕	นายบรรดิษฐ์ เตชดี	ป.๖	-	ช่างปูน (ทักษะ)	-	-	ช่างปูน (ทักษะ)	-	๑๓๒,๒๔๐ (๑๑,๐๒๐ X ๑๒)	-	-	๑๓๒,๒๔๐
๓๖	นายพงศธร พลาพล	-	-	ช่างปูน (ทักษะ)	-	-	ช่างปูน (ทักษะ)	-	๑๓๐,๙๒๐ (๑๐,๙๑๐ X ๑๒)	-	-	๑๓๐,๙๒๐
๓๗	นางสาวกิตติยา วงษ์ครุฑ	ม.๖	-	ตักแต่งสวน (ทักษะ)	-	-	ตักแต่งสวน (ทักษะ)	-	๑๓๐,๙๒๐ (๑๐,๙๑๐ X ๑๒)	-	-	๑๓๐,๙๒๐
๓๘	นางสาวชนิตา บุญเกิด	ป.๖	-	ตักแต่งสวน (ทักษะ)	-	-	ตักแต่งสวน (ทักษะ)	-	๑๒๘,๕๒๐ (๑๐,๗๑๐ X ๑๒)	-	-	๑๒๘,๕๒๐
๓๙	นางสาวพรจิตรา สองหัน	บช.บ. (การจัดการล่อฉีดคัสและใช้อุปทาน)	-	คนงาน	-	-	คนงาน	-	๑๐๘,๐๐๐ (๙,๐๐๐ X ๑๒)	-	-	๑๐๘,๐๐๐
๔๐	นางสาวสมพร ศรีอนันต์	-	-	คนงาน	-	-	คนงาน	-	๑๐๘,๐๐๐ (๙,๐๐๐ X ๑๒)	-	-	๑๐๘,๐๐๐
๔๑	นางสาวสุพรรณีย์ มณีเชียว	ม.๖	-	คนงาน	-	-	คนงาน	-	๑๐๘,๐๐๐ (๙,๐๐๐ X ๑๒)	-	-	๑๐๘,๐๐๐
๔๒	นายณรงค์ฤทธิ์ นวลดี	ม.๖	-	คนงาน	-	-	คนงาน	-	๑๐๘,๐๐๐ (๙,๐๐๐ X ๑๒)	-	-	๑๐๘,๐๐๐
๔๓	นายประเนต พยุง	ม.๖	-	คนงาน	-	-	คนงาน	-	๑๐๘,๐๐๐ (๙,๐๐๐ X ๑๒)	-	-	๑๐๘,๐๐๐
๔๔	นางสาววรรณนิภา ชัยเจริญ	อส.บ. (เทคโนโลยีไฟฟ้า)	-	คนงาน	-	-	คนงาน	-	๑๐๘,๐๐๐ (๙,๐๐๐ X ๑๒)	-	-	๑๐๘,๐๐๐
๔๕	นายพงศธร พลาพล	ม.๖	-	คนงาน	-	-	คนงาน	-	๑๐๘,๐๐๐ (๙,๐๐๐ X ๑๒)	-	-	๑๐๘,๐๐๐
๔๖	นางสาวเบญญาภา ชงระชัยวุฒิกุล	ปวส. บริหารธุรกิจ (คอมพิวเตอร์ธุรกิจ)	-	คนงาน	-	-	คนงาน	-	๑๐๘,๐๐๐ (๙,๐๐๐ X ๑๒)	-	-	๑๐๘,๐๐๐
๔๗	-	-	-	คนงาน	-	-	คนงาน	-	๑๐๘,๐๐๐ (๙,๐๐๐ X ๑๒)	-	-	ว่าง



บัญชีแสดงการจัดคนลงสู่ตำแหน่งและการกำหนดเลขที่ตำแหน่งในส่วนราชการ ประจำปีงบประมาณ พ.ศ. ๒๕๖๗ - ๒๕๖๙ (ปรับปรุงครั้งที่ ๑)

กองสาธารณสุขและสิ่งแวดล้อม

ที่	ชื่อ-สกุล	คุณวุฒิการศึกษา	กรอบอัตราเก่าดั้งเดิม			กรอบอัตราเก่าถึงใหม่			เงินเดือน	เงินประจำตำแหน่ง		หมายเหตุ
			เลขที่ตำแหน่ง	ตำแหน่ง	ระดับ	เลขที่ตำแหน่ง	ตำแหน่ง	ระดับ		เงินประจำตำแหน่ง	เงินค่าตอบแทน/เงินเพิ่มอื่นๆ	
	กองสาธารณสุขและสิ่งแวดล้อม											
๑	ร.ต.หญิง ขจีธิดา เจริญพิภพ	ทย.บ.	๐๘-๒-๐๖-๒๑๐๔-๐๐๑	ผู้อำนวยการกองสาธารณสุขและสิ่งแวดล้อม (นักบริหารงานสาธารณสุขและสิ่งแวดล้อม)	กลาง	๐๘-๒-๐๖-๒๑๐๔-๐๐๑	ผู้อำนวยการกองสาธารณสุขและสิ่งแวดล้อม (นักบริหารงานสาธารณสุขและสิ่งแวดล้อม)	กลาง	๕๙๗,๙๖๐ (๔๙,๘๑๐ X ๑๒)	๖๗,๒๐๐ (๕,๖๐๐ X ๑๒)	๖๗,๒๐๐ (๕,๖๐๐ X ๑๒)	๗๒๒,๓๖๐
	ผู้อำนวยการทั่วไป											
๒	นางสาวมลา อับดุลเลาะห์	ร.บ. (การบริหารทั่วไป)	๐๘-๒-๐๖-๒๑๐๑-๐๐๖	หัวหน้าฝ่ายบริหารงานทั่วไป (นักบริหารงานทั่วไป)	ต้น	๐๘-๒-๐๖-๒๑๐๑-๐๐๖	หัวหน้าฝ่ายบริหารงานทั่วไป (นักบริหารงานทั่วไป)	ต้น	๔๕๕,๕๒๐ (๓๗,๙๖๐ X ๑๒)	๑๘,๐๐๐ (๑,๕๐๐ X ๑๒)	-	๔๗๓,๕๒๐
	งานธุรการ											
๓	-	-	๐๘-๒-๐๖-๓๑๐๑-๐๐๓	นักจัดการงานทั่วไป	ป.ก./ช.ก.	๐๘-๒-๐๖-๓๑๐๑-๐๐๓	นักจัดการงานทั่วไป	ป.ก./ช.ก.	๓๕๕,๑๒๐ (ค่ากลางเงินเดือน)	-	-	ว่าง
๔	นางสาววิภาวรรณ วรรณสันต์	ร.บ. (การปกครองท้องถิ่น)	๐๘-๒-๐๖-๔๑๐๑-๐๐๗	เจ้าพนักงานธุรการ	ป.ง.	๐๘-๒-๐๖-๔๑๐๑-๐๐๗	เจ้าพนักงานธุรการ	ป.ง.	๑๙๑,๙๒๐ (๑๕,๑๖๐ X ๑๒)	-	-	๑๙๑,๙๒๐
	ลูกจ้างประจำ											
๕	นางสาวศิริพร ฉันทโสภณ	ป.วช.	-	นักการ	-	-	นักการ	-	๒๕๒,๑๒๐ (๒๑,๐๑๐ X ๑๒)	-	-	๒๕๒,๑๒๐
๖	-	-	-	คนงานประจำรถขยะ	-	-	-	-	-	-	-	ยุบเลิก
	พนักงานจ้าง											
๗	นางสาวทักษพร พรหมสิงห์	ศ.ศ.บ. (การพัฒนาชุมชน)	-	ผู้ช่วยเจ้าพนักงานธุรการ	-	-	ผู้ช่วยเจ้าพนักงานธุรการ	-	๑๙๔,๙๖๐ (๑๒,๐๘๐ X ๑๒)	-	-	๑๙๔,๙๖๐
๘	-	-	-	ผู้ช่วยเจ้าพนักงานธุรการ	-	-	ผู้ช่วยเจ้าพนักงานธุรการ	-	๑๓๘,๐๐๐ (๑๑,๕๐๐ X ๑๒)	-	-	ว่าง
๙	นางสาวพรทิมา สาครรัตน์	ป.วส. บริหารธุรกิจ (การบัญชี)	-	ผู้ช่วยเจ้าพนักงานธุรการ	-	-	ผู้ช่วยเจ้าพนักงานธุรการ	-	๑๙๔,๙๖๐ (๑๒,๐๘๐ X ๑๒)	-	-	๑๙๔,๙๖๐
๑๐	นางสาวศิริวรรณ พุ่มมี	บ.ธ.บ. (คอมพิวเตอร์ธุรกิจ)	-	ผู้ช่วยเจ้าพนักงานธุรการ	-	-	ผู้ช่วยเจ้าพนักงานธุรการ	-	๑๙๓,๕๒๐ (๑๑,๙๖๐ X ๑๒)	-	-	๑๙๓,๕๒๐



บัญชีแสดงการจัดคนลงสู่ตำแหน่งและการกำหนดเลขที่ตำแหน่งในส่วนราชการ ประจำปีงบประมาณ พ.ศ. ๒๕๖๗ - ๒๕๖๙ (ปรับปรุงครั้งที่ ๑)

กองสาธารณสุขและสิ่งแวดล้อม

ที่	ชื่อ-สกุล	คุณวุฒิการศึกษา	กรอบอัตราเก่าดั้งเดิม			กรอบอัตราค่าใหม่			เงินเดือน	เงินประจำตำแหน่ง		หมายเหตุ
			เลขที่ตำแหน่ง	ตำแหน่ง	ระดับ	เลขที่ตำแหน่ง	ตำแหน่ง	ระดับ		เงินประจำตำแหน่ง	เงินค่าตอบแทน/เงินเพิ่มอื่นๆ	
๑๑	นางสาวทิพย์วรรณ ชอบชื่น	ร.บ. (รัฐศาสตร์)	-	ผู้ช่วยเจ้าพนักงานธุรการ	-	-	ผู้ช่วยเจ้าพนักงานธุรการ	-	๑๘๙,๑๒๐ (๑๕,๗๖๐ X ๑๒)	-	-	๑๘๙,๑๒๐
๑๒	นางสาวมะลิวรรณ ชาดรี	ปวส. (เทคโนโลยีสารสนเทศ)	-	ผู้ช่วยเจ้าพนักงานธุรการ	-	-	ผู้ช่วยเจ้าพนักงานธุรการ	-	๑๘๓,๕๒๐ (๑๑,๙๖๐ X ๑๒)	-	-	๑๘๓,๕๒๐
งานการเงินและบัญชี												
ฝ่ายบริหารงานสาธารณสุข												
๑๓	นางสาวมธุรัต โพธิ์เจริญอิน	ว.ค.ม. (วิศวกรรมสิ่งแวดล้อม)	๐๘-๒-๐๖-๒๑๐๔-๐๐๒	หัวหน้าฝ่ายบริหารงานสาธารณสุข (นักบริหารงานสาธารณสุขและสิ่งแวดล้อม)	ต้น	๐๘-๒-๐๖-๒๑๐๔-๐๐๒	หัวหน้าฝ่ายบริหารงานสาธารณสุข (นักบริหารงานสาธารณสุขและสิ่งแวดล้อม)	ต้น	๔๙๐,๘๐๐ (๔๐,๙๐๐ X ๑๒)	๑๘,๐๐๐ (๑,๕๐๐ X ๑๒)	-	๕๐๘,๘๐๐
งานวางแผนสาธารณสุขชุมชน												
๑๔	-	-	๐๘-๒-๐๖-๓๖๐๖-๐๐๒	นักวิชาการสุขาภิบาล	ป.ก./ช.ก.	๐๘-๒-๐๖-๓๖๐๖-๐๐๒	นักวิชาการสุขาภิบาล	ป.ก./ช.ก.	๓๕๕,๑๒๐ (ค่ากลางเงินเดือน)	-	-	ว่าง
๑๕	-	-	๐๘-๒-๐๖-๔๖๐๑-๐๐๒	เจ้าพนักงานสาธารณสุข	ป.ง./ช.ง.	๐๘-๒-๐๖-๔๖๐๑-๐๐๒	เจ้าพนักงานสาธารณสุข	ป.ง./ช.ง.	๒๓๗,๘๐๐ (ค่ากลางเงินเดือน)	-	-	ว่าง
งานสุขาภิบาลอนามัยและสิ่งแวดล้อม												
๑๖	-	-	๐๘-๒-๐๖-๓๖๐๖-๐๐๑	นักวิชาการสุขาภิบาล	ป.ก./ช.ก.	-	-	-	-	-	-	ยุบเลิก
พนักงานจ้าง												
๑๗	นางสาวศิริพร ทาประจิตร	วท.บ. (วิทยาศาสตร์สิ่งแวดล้อม)	-	ผู้ช่วยนักวิชาการสุขาภิบาล	-	-	ผู้ช่วยนักวิชาการสุขาภิบาล	-	๓๑๘,๘๘๐ (๒๖,๕๗๐ X ๑๒)	-	-	๓๑๘,๘๘๐
งานสัตวแพทย์												
๑๘	นายณรงค์ฤทธิ์ แสงศิระฤทธิ์	สพ.บ.	๐๘-๒-๐๖-๓๖๑๔-๐๐๑	นายสัตวแพทย์	ช.ก.	๐๘-๒-๐๖-๓๖๑๔-๐๐๑	นายสัตวแพทย์	ช.ก.	๔๕๕,๕๒๐ (๓๗,๙๖๐ X ๑๒)	๔๒,๐๐๐ (๓,๕๐๐ X ๑๒)	-	๔๙๗,๕๒๐
พนักงานจ้าง												
๑๙	-	-	-	-	-	-	ผู้ช่วยนายสัตวแพทย์	-	๑๘๐,๐๐๐ (๑๕,๐๐๐ X ๑๒)	-	-	กำหนดเพิ่ม
๒๐	นางสาวอุษณิรินทร์ อินมี	ปวส. เกษตรกรรม (สัตวศาสตร์)	-	ผู้ช่วยเจ้าพนักงานสัตวบาล	-	-	ผู้ช่วยเจ้าพนักงานสัตวบาล	-	๑๓๘,๐๐๐ (๑๑,๕๐๐ X ๑๒)	-	-	๑๓๘,๐๐๐



บัญชีแสดงการจัดคนลงสู่ตำแหน่งและการกำหนดเลขที่ตำแหน่งในส่วนราชการ ประจำปีงบประมาณ พ.ศ. ๒๕๖๗ - ๒๕๖๙ (ปรับปรุงครั้งที่ ๑)

กองสาธารณสุขและสิ่งแวดล้อม

ที่	ชื่อ-สกุล	คุณวุฒิการศึกษา	กรอบอัตราค่าจ้างเดิม			กรอบอัตราค่าจ้างใหม่			เงินเดือน	เงินประจำตำแหน่ง		หมายเหตุ
			เลขที่ตำแหน่ง	ตำแหน่ง	ระดับ	เลขที่ตำแหน่ง	ตำแหน่ง	ระดับ		เงินประจำตำแหน่ง	เงินค่าตอบแทน/เงินเพิ่มอื่นๆ	
	งานรักษาความสะอาด											หยุดเลิก
๒๑			๐๘-๒-๐๖-๓๖๐๖-๐๐๓	นักวิชาการสุขาภิบาล	ปก./ชก.	-	-	-	-	-	-	ว่าง
๒๒			๐๘-๒-๐๖-๔๖๐๑-๐๐๑	เจ้าพนักงานสาธารณสุข	ปจ./ชง.	๐๘-๒-๐๖-๔๖๐๑-๐๐๑	เจ้าพนักงานสาธารณสุข	ปจ./ชง.	๒๙๗,๙๐๐ (ค่ากลางเงินเดือน)	-	-	ว่าง
๒๓			๐๘-๒-๐๖-๔๒๐๔-๐๐๔	เจ้าพนักงานจัดเก็บรายได้	ปจ./ชง.	๐๘-๒-๐๖-๔๒๐๔-๐๐๔	เจ้าพนักงานจัดเก็บรายได้	ปจ./ชง.	๒๙๗,๙๐๐ (ค่ากลางเงินเดือน)	-	-	ว่าง
	พนักงานจ้าง											
๒๔	นางสาวธรรวรัตน์ เหล่าละคร	วท.บ. (อนามัยสิ่งแวดล้อม)	-	ผู้ช่วยนักวิชาการสุขาภิบาล	-	-	ผู้ช่วยนักวิชาการสุขาภิบาล	-	๑๘๐,๐๐๐ (๑๕,๐๐๐ X ๑๒)	-	-	๑๘๐,๐๐๐
๒๕	นางสุอินทร์ดา กลิ่นสุคนธ์	บช.บ. (การบัญชี)	-	ผู้ช่วยเจ้าพนักงานจัดเก็บรายได้	-	-	ผู้ช่วยเจ้าพนักงานจัดเก็บรายได้	-	๑๕๒,๒๘๐ (๑๒,๖๘๐ X ๑๒)	-	-	๑๕๒,๒๘๐
๒๖			-	ผู้ช่วยเจ้าพนักงานจัดเก็บรายได้	-	-	ผู้ช่วยเจ้าพนักงานจัดเก็บรายได้	-	๑๓๘,๐๐๐ (๑๑,๕๐๐ X ๑๒)	-	-	ว่าง
๒๗	นายณัฐดนัย ธนพิเศษพัฒน์	ม.๖	-	พนักงานขับรถยนต์ (ทัักษะ)	-	-	พนักงานขับรถยนต์ (ทัักษะ)	-	๑๑๒,๘๐๐ (๙,๔๐๐ X ๑๒)	-	-	๑๑๒,๘๐๐
๒๘	นางสาวกัญญ์สุดา วัฒนาศู	ปวส. บริหารธุรกิจ (คอมพิวเตอร์ธุรกิจ)	-	พนักงานขับรถยนต์ (ทัักษะ)	-	-	พนักงานขับรถยนต์ (ทัักษะ)	-	๑๑๒,๘๐๐ (๙,๔๐๐ X ๑๒)	-	-	๑๑๒,๘๐๐
๒๙	นายธรรค พิณฑลภา	ป.๖	-	พนักงานขับเครื่องจักรกลขนาดกลาง (ทัักษะ)	-	-	พนักงานขับเครื่องจักรกลขนาดกลาง (ทัักษะ)	-	๒๐๘,๖๘๐ (๑๗,๓๙๐ X ๑๒)	-	-	๒๐๘,๖๘๐
๓๐	นายสุริยพันธ์ ปิตรงชัย	ป.๖	-	พนักงานขับเครื่องจักรกลขนาดกลาง (ทัักษะ)	-	-	พนักงานขับเครื่องจักรกลขนาดกลาง (ทัักษะ)	-	๒๒๑,๒๘๐ (๑๘,๔๔๐ X ๑๒)	-	-	๒๒๑,๒๘๐



บัญชีแสดงการจัดคนลงตำแหน่งและการกำหนดเลขที่ตำแหน่งในส่วนราชการ ประจำปีงบประมาณ พ.ศ. ๒๕๖๗ - ๒๕๖๘ (ปรับปรุงครั้งที่ ๑)

กองสาธารณสุขและสิ่งแวดล้อม

ที่	ชื่อ-สกุล	คุณวุฒิการศึกษา	กรอบอัตราว่างเดิม			กรอบอัตราว่างใหม่			เงินเดือน	เงินประจำตำแหน่ง		หมายเหตุ
			เลขที่ตำแหน่ง	ตำแหน่ง	ระดับ	เลขที่ตำแหน่ง	ตำแหน่ง	ระดับ		เงินประจำตำแหน่ง	เงินค่าตอบแทน/เงินเพิ่มอื่นๆ	
๓๑	นายนิทัศน์ พัฒน์สิน	ป.๔	-	พนักงานขับเครื่องจักรกลขนาดหนัก (ทักษะ)	-	-	พนักงานขับเครื่องจักรกลขนาดหนัก (ทักษะ)	-	๒๖๗,๕๕๐ (๓๐,๒๕๐ X ๑๒)	-	-	๒๖๗,๕๕๐
๓๒	นายสุชาติ น้อยเข็ม	ป.๖	-	พนักงานขับเครื่องจักรกลขนาดหนัก (ทักษะ)	-	-	พนักงานขับเครื่องจักรกลขนาดหนัก (ทักษะ)	-	๒๒๑,๑๒๐ (๒๖,๓๖๐ X ๑๒)	-	-	๒๒๑,๑๒๐
๓๓	นายบังเอิญ นิยมนิยม	ป.๔	-	พนักงานขับเครื่องจักรกลขนาดหนัก (ทักษะ)	-	-	พนักงานขับเครื่องจักรกลขนาดหนัก (ทักษะ)	-	๒๖๕,๕๕๐ (๒๒,๘๗๐ X ๑๒)	-	-	๒๖๕,๕๕๐
๓๔	บอสมเกียรติ ทองสุข	ป.๖	-	พนักงานขับเครื่องจักรกลขนาดหนัก (ทักษะ)	-	-	พนักงานขับเครื่องจักรกลขนาดหนัก (ทักษะ)	-	๒๖๕,๑๒๐ (๒๔,๕๕๐ X ๑๒)	-	-	๒๖๕,๑๒๐
๓๕	นางสาวสายรุ่ง สุขสันต์	ม.๓	-	ช่างปูน (ทักษะ)	-	-	ช่างปูน (ทักษะ)	-	๑๗๗,๒๒๐ (๑๕,๖๑๐ X ๑๒)	-	-	๑๗๗,๒๒๐
๓๖	นางวัชร สุขสันต์	ป.๖	-	ช่างปูน (ทักษะ)	-	-	ช่างปูน (ทักษะ)	-	๑๗๖,๒๘๐ (๑๕,๕๕๐ X ๑๒)	-	-	๑๗๖,๒๘๐
๓๗	นายณรงค์ จันทร์ชัย	ป.๔	-	คนงานประจำรถขยะ (ทักษะ)	-	-	คนงานประจำรถขยะ (ทักษะ)	-	๑๓๒,๒๕๐ (๑๑,๐๒๐ X ๑๒)	-	-	๑๓๒,๒๕๐
๓๘	-	-	-	คนงานประจำรถขยะ (ทักษะ)	-	-	คนงานประจำรถขยะ (ทักษะ)	-	๑๑๒,๘๐๐ (๙,๕๐๐ X ๑๒)	-	-	ว่าง
๓๙	-	-	-	คนงานประจำรถขยะ (ทักษะ)	-	-	คนงานประจำรถขยะ (ทักษะ)	-	๑๑๒,๘๐๐ (๙,๕๐๐ X ๑๒)	-	-	ว่าง
๔๐	นายเนพร ทองเพียร	-	-	คนงานประจำรถขยะ (ทักษะ)	-	-	คนงานประจำรถขยะ (ทักษะ)	-	๑๓๙,๕๒๐ (๑๑,๖๖๐ X ๑๒)	-	-	๑๓๙,๕๒๐
๔๑	นายพาร์ท ชุ่มเย็น	-	-	คนงานประจำรถขยะ (ทักษะ)	-	-	คนงานประจำรถขยะ (ทักษะ)	-	๑๓๐,๕๒๐ (๑๐,๙๑๐ X ๑๒)	-	-	๑๓๐,๕๒๐
๔๒	นายสุทิน เขียนชัย	-	-	คนงานประจำรถขยะ (ทักษะ)	-	-	คนงานประจำรถขยะ (ทักษะ)	-	๑๓๙,๙๖๐ (๑๑,๖๓๐ X ๑๒)	-	-	๑๓๙,๙๖๐
๔๓	นางสิริรัตน์ น้อยเข็ม	ป.๖	-	คนงานประจำรถขยะ (ทักษะ)	-	-	คนงานประจำรถขยะ (ทักษะ)	-	๑๓๐,๕๒๐ (๑๐,๘๑๐ X ๑๒)	-	-	๑๓๐,๕๒๐



บัญชีแสดงการจัดคนลงตำแหน่งและการกำหนดเลขที่ตำแหน่งในส่วนราชการ ประจำปีงบประมาณ พ.ศ. ๒๕๖๗ - ๒๕๖๘ (ปรับปรุงครั้งที่ ๑)

กองสาธารณสุขและสิ่งแวดล้อม

ที่	ชื่อ-สกุล	คุณวุฒิการศึกษา	กรอบอัตรากำลังเดิม			กรอบอัตรากำลังใหม่			เงินเดือน	เงินประจำตำแหน่ง		หมายเหตุ
			เลขที่ตำแหน่ง	ตำแหน่ง	ระดับ	เลขที่ตำแหน่ง	ตำแหน่ง	ระดับ		เงินประจำตำแหน่ง	เงินค่าตอบแทน/เงินอื่นๆ	
๔๔	นางประจวบ ขอนทอง	ป.๖	-	คนงานประจำรถขยะ (ทักษะ)	-	-	คนงานประจำรถขยะ (ทักษะ)	-	๑๓๗,๒๘๐ (๑๓,๕๔๐ X ๑๒)	-	-	๑๓๗,๒๘๐
๔๕	นางสาวนุชลิ เจริญแพทย์	ม.๓	-	คนงานประจำรถขยะ (ทักษะ)	-	-	คนงานประจำรถขยะ (ทักษะ)	-	๑๓๗,๕๖๐ (๑๓,๑๓๐ X ๑๒)	-	-	๑๓๗,๕๖๐
๔๖	นางสาวอัญญา จุลสวัสดิ์	ม.๓	-	คนงานประจำรถขยะ (ทักษะ)	-	-	คนงานประจำรถขยะ (ทักษะ)	-	๑๓๖,๙๒๐ (๑๐,๕๘๐ X ๑๒)	-	-	๑๓๖,๙๒๐
๔๗	นางสาววันเพ็ญ จันทร์เขย	ป.๖	-	คนงานกวาด	-	-	คนงานกวาด	-	๑๐๘,๐๐๐ (๙,๐๐๐ X ๑๒)	-	-	๑๐๘,๐๐๐
๔๘	นางสาวสุภาพ สำนากทอง	ม.๓	-	คนงานกวาด	-	-	คนงานกวาด	-	๑๐๘,๐๐๐ (๙,๐๐๐ X ๑๒)	-	-	๑๐๘,๐๐๐
๔๙	นางสาวพนมาวี จันทร์กระจ่าง	ป.๔	-	คนงานกวาด	-	-	คนงานกวาด	-	๑๐๘,๐๐๐ (๙,๐๐๐ X ๑๒)	-	-	๑๐๘,๐๐๐
๕๐	นางอโนมา เจริญสุข	ม.๓	-	คนงานกวาด	-	-	คนงานกวาด	-	๑๐๘,๐๐๐ (๙,๐๐๐ X ๑๒)	-	-	๑๐๘,๐๐๐
๕๑	นางสุธรร คล้ายสุวรรณีย์	-	-	คนงานกวาด	-	-	คนงานกวาด	-	๑๐๘,๐๐๐ (๙,๐๐๐ X ๑๒)	-	-	๑๐๘,๐๐๐
๕๒	นายอุทัย ดาศรี	ม.๓	-	คนงานกวาด	-	-	คนงานกวาด	-	๑๐๘,๐๐๐ (๙,๐๐๐ X ๑๒)	-	-	๑๐๘,๐๐๐
๕๓	นางสาวณัฐศิกานต์ แซ่จิ้น	-	-	คนงานกวาด	-	-	คนงานกวาด	-	๑๐๘,๐๐๐ (๙,๐๐๐ X ๑๒)	-	-	๑๐๘,๐๐๐
๕๔	นางสาวประนอม พงษ์	ป.๕	-	คนงานกวาด	-	-	คนงานกวาด	-	๑๐๘,๐๐๐ (๙,๐๐๐ X ๑๒)	-	-	๑๐๘,๐๐๐
๕๕	นางสาวจเร สุดประสงค์	ม.๖	-	คนงานกวาด	-	-	คนงานกวาด	-	๑๐๘,๐๐๐ (๙,๐๐๐ X ๑๒)	-	-	๑๐๘,๐๐๐



บัญชีแสดงการจัดคนลงตำแหน่งและการกำหนดเลขที่ตำแหน่งในส่วนราชการ ประจำปีงบประมาณ พ.ศ. ๒๕๖๗ - ๒๕๖๙ (ปรับปรุงครั้งที่ ๑)

กองสาธารณสุขและสิ่งแวดล้อม

ที่	ชื่อ-สกุล	คุณวุฒิการศึกษา	กรอบอัตรากำลังเดิม			กรอบอัตรากำลังใหม่			เงินเดือน	เงินประจำตำแหน่ง		หมายเหตุ
			เลขที่ตำแหน่ง	ตำแหน่ง	ระดับ	เลขที่ตำแหน่ง	ตำแหน่ง	ระดับ		เงินประจำตำแหน่ง	เงินค่าตอบแทน/เงินเพิ่มอื่นๆ	
๕๖	-	-	-	คนงานกวาด	-	-	คนงานกวาด	-	๑๐๘,๐๐๐ (๙,๐๐๐ X ๑๒)	-	-	ว่าง
๕๗	นางสาวจวิทร พรหมสวัสดิ์	-	-	คนงานกวาด	-	-	คนงานกวาด	-	๑๐๘,๐๐๐ (๙,๐๐๐ X ๑๒)	-	-	๑๐๘,๐๐๐
๕๘	นางนงนุช อินทร์กระจ่าง	-	-	คนงานกวาด	-	-	คนงานกวาด	-	๑๐๘,๐๐๐ (๙,๐๐๐ X ๑๒)	-	-	๑๐๘,๐๐๐
๕๙	นางเทวีอุทัย คงปิติ	ปวช.	-	คนงานกวาด	-	-	คนงานกวาด	-	๑๐๘,๐๐๐ (๙,๐๐๐ X ๑๒)	-	-	๑๐๘,๐๐๐
๖๐	นางสาวรารพร เบียงเบีย	-	-	คนงานกวาด	-	-	คนงานกวาด	-	๑๐๘,๐๐๐ (๙,๐๐๐ X ๑๒)	-	-	๑๐๘,๐๐๐
๖๑	นางล่อง เนียมนิ่ม	-	-	คนงานกวาด	-	-	คนงานกวาด	-	๑๐๘,๐๐๐ (๙,๐๐๐ X ๑๒)	-	-	๑๐๘,๐๐๐
๖๒	นางสาววันนิสา จินแดง	วท.บ. (วิทยาศาสตร์การกีฬา)	-	คนงาน	-	-	คนงาน	-	๑๐๘,๐๐๐ (๙,๐๐๐ X ๑๒)	-	-	ว่าง
๖๓	นายเกียรติศักดิ์ ต่างห้วม	ม.๓	-	คนงาน	-	-	คนงาน	-	๑๐๘,๐๐๐ (๙,๐๐๐ X ๑๒)	-	-	๑๐๘,๐๐๐
๖๔	นายเอกรัตน์ วงษ์เสถียร	ปวส.	-	คนงาน	-	-	คนงาน	-	๑๐๘,๐๐๐ (๙,๐๐๐ X ๑๒)	-	-	๑๐๘,๐๐๐
๖๕	นางสาวแก้วตา สุประดิษฐ์	-	-	คนงาน	-	-	คนงาน	-	๑๐๘,๐๐๐ (๙,๐๐๐ X ๑๒)	-	-	๑๐๘,๐๐๐
๖๖	นางสาวสุนีย์ สุขสันต์	-	-	คนงาน	-	-	คนงาน	-	๑๐๘,๐๐๐ (๙,๐๐๐ X ๑๒)	-	-	๑๐๘,๐๐๐



บัญชีแสดงการจัดคนลงตำแหน่งและการกำหนดเลขที่ตำแหน่งในส่วนราชการ ประจำปีงบประมาณ พ.ศ. ๒๕๖๗ - ๒๕๖๘ (ปรับปรุงครั้งที่ ๑)

กองสาธารณสุขและสิ่งแวดล้อม

ที่	ชื่อ-สกุล	คุณวุฒิการศึกษา	กรอบอัตราค่าจ้างเดิม			กรอบอัตราค่าจ้างใหม่			เงินเดือน	เงินประจำตำแหน่ง		หมายเหตุ
			เลขที่ตำแหน่ง	ตำแหน่ง	ระดับ	เลขที่ตำแหน่ง	ตำแหน่ง	ระดับ		เงินประจำตำแหน่ง	เงินค่าตอบแทน/เงินเพิ่มอื่นๆ	
๖๗	นางสุจิตรา พรหมสวัสดิ์	บธ.บ. (คอมพิวเตอร์ธุรกิจ)	-	คนงาน	-	-	คนงาน	-	๑๐๘,๐๐๐ (๙,๐๐๐ X ๑๒)	-	-	๑๐๘,๐๐๐
๖๘	นางสาววิภา มั่นคงดี	ปวส. บริหารธุรกิจ (การตลาด)	-	คนงาน	-	-	คนงาน	-	๑๐๘,๐๐๐ (๙,๐๐๐ X ๑๒)	-	-	๑๐๘,๐๐๐
๖๙	นางสาววิวิลา จันทรัมย์	ป.๖	-	คนงาน	-	-	คนงาน	-	๑๐๘,๐๐๐ (๙,๐๐๐ X ๑๒)	-	-	๑๐๘,๐๐๐
๗๐	นายปรเมศวร์ วุฒิสาร	วท.บ. (ประมง)	-	คนงาน	-	-	คนงาน	-	๑๐๘,๐๐๐ (๙,๐๐๐ X ๑๒)	-	-	๑๐๘,๐๐๐
๗๑	นางสาวอัมพวัน พันธุ์สิน	ม.๓	-	คนงาน	-	-	คนงาน	-	๑๐๘,๐๐๐ (๙,๐๐๐ X ๑๒)	-	-	๑๐๘,๐๐๐
๗๒	นางสาวอิสราภรณ์ ไตแดง	ป.๖	-	คนงาน	-	-	คนงาน	-	๑๐๘,๐๐๐ (๙,๐๐๐ X ๑๒)	-	-	๑๐๘,๐๐๐
๗๓	นางวิรัตน์ จันแดง	ม.๖	-	คนงาน	-	-	คนงาน	-	๑๐๘,๐๐๐ (๙,๐๐๐ X ๑๒)	-	-	๑๐๘,๐๐๐
๗๔	นางสาวเที่ยงฟ้า เบียมรัมย์	-	-	คนงาน	-	-	คนงาน	-	๑๐๘,๐๐๐ (๙,๐๐๐ X ๑๒)	-	-	๑๐๘,๐๐๐
๗๕	นางสาวจันทร์จิมา ทองระอา	ปวช. พาณิชยกรรม (การตลาด)	-	คนงาน	-	-	คนงาน	-	๑๐๘,๐๐๐ (๙,๐๐๐ X ๑๒)	-	-	ว่าง
๗๖	นายสมศักดิ์ จันแดง	ป.๖	-	คนงาน	-	-	คนงาน	-	๑๐๘,๐๐๐ (๙,๐๐๐ X ๑๒)	-	-	๑๐๘,๐๐๐
๗๗	นางสาวรัตนิดา ตั้งชาทอง	ม.๓	-	คนงาน	-	-	คนงาน	-	๑๐๘,๐๐๐ (๙,๐๐๐ X ๑๒)	-	-	๑๐๘,๐๐๐
๗๘	นายไพโรจน์ อร่ามวงษ์	-	-	คนงาน	-	-	คนงาน	-	๑๐๘,๐๐๐ (๙,๐๐๐ X ๑๒)	-	-	๑๐๘,๐๐๐



บัญชีแสดงการจัดคนลงตำแหน่งและการกำหนดเลขที่ตำแหน่งในส่วนราชการ ประจำปีงบประมาณ พ.ศ. ๒๕๖๗ - ๒๕๖๘ (ปรับปรุงครั้งที่ ๑)

กองสาธารณสุขและสิ่งแวดล้อม

ที่	ชื่อ-สกุล	คุณวุฒิการศึกษา	กรอบอัตราเก่าเดิม			กรอบอัตราทำงใหม่			เงินเดือน	เงินประจำตำแหน่ง		หมายเหตุ
			เลขที่ตำแหน่ง	ตำแหน่ง	ระดับ	เลขที่ตำแหน่ง	ตำแหน่ง	ระดับ		เงินประจำตำแหน่ง	เงินค่าตอบแทน/เงินเพิ่มอื่นๆ	
๗๙	นายสันต์ ผันครบุรี	ม.๓	-	คนงาน	-	-	คนงาน	-	๑๐๘,๐๐๐ (๙,๐๐๐ X ๑๒)	-	-	๑๐๘,๐๐๐
๘๐	นายวาทีศย์ จันทร์เชอ	-	-	คนงาน	-	-	คนงาน	-	๑๐๘,๐๐๐ (๙,๐๐๐ X ๑๒)	-	-	๑๐๘,๐๐๐
๘๑	นายมนตรี สว่างงาน	ม.๓	-	คนงาน	-	-	คนงาน	-	๑๐๘,๐๐๐ (๙,๐๐๐ X ๑๒)	-	-	๑๐๘,๐๐๐
๘๒	นายสามารถ อร่ามวงษ์	-	-	คนงาน	-	-	คนงาน	-	๑๐๘,๐๐๐ (๙,๐๐๐ X ๑๒)	-	-	๑๐๘,๐๐๐
๘๓	นายเรืองวิทย์ ภูศิริ	ปวช. ช่างอุตสาหกรรม (ช่างยนต์)	-	คนงาน	-	-	คนงาน	-	๑๐๘,๐๐๐ (๙,๐๐๐ X ๑๒)	-	-	๑๐๘,๐๐๐
๘๔	นายนิซพล แก้วผาทรัพย์	ม.๓	-	คนงาน	-	-	คนงาน	-	๑๐๘,๐๐๐ (๙,๐๐๐ X ๑๒)	-	-	๑๐๘,๐๐๐
๘๕	นางสาวธาริณี สร้อยศิริ	ปวช. พาณิชยกรรม (พาณิชยการ)	-	คนงาน	-	-	คนงาน	-	๑๐๘,๐๐๐ (๙,๐๐๐ X ๑๒)	-	-	๑๐๘,๐๐๐
๘๖	นางสาวเครือวัลย์ บารงนาศ	ป.๖	-	คนงาน	-	-	คนงาน	-	๑๐๘,๐๐๐ (๙,๐๐๐ X ๑๒)	-	-	๑๐๘,๐๐๐
๘๗	นางสาวศศิมา ชื่นอารมย์	ม.๖	-	คนงาน	-	-	คนงาน	-	๑๐๘,๐๐๐ (๙,๐๐๐ X ๑๒)	-	-	๑๐๘,๐๐๐
๘๘	นายวัลลภ เพิ่มทรัพย์	ม.๖	-	คนงาน	-	-	คนงาน	-	๑๐๘,๐๐๐ (๙,๐๐๐ X ๑๒)	-	-	๑๐๘,๐๐๐
๘๙	นางสาววรรณดี ทัตนา	ป.๖	-	คนงาน	-	-	คนงาน	-	๑๐๘,๐๐๐ (๙,๐๐๐ X ๑๒)	-	-	๑๐๘,๐๐๐



บัญชีแสดงการจัดคนลงผู้ดำรงตำแหน่งและการกำหนดเลขที่ตำแหน่งในส่วนราชการ ประจำปีงบประมาณ พ.ศ. ๒๕๖๗ - ๒๕๖๙ (ปรับปรุงครั้งที่ ๑)

กองสาธารณสุขและสิ่งแวดล้อม

ที่	ชื่อ-สกุล	คุณวุฒิการศึกษา	กรอบอัตราเก่าเดิม			กรอบอัตราค่าจ้างใหม่			เงินเดือน (๙,๐๐๐ X ๑๒)	เงินประจำตำแหน่ง		หมายเหตุ
			เลขที่ตำแหน่ง	ตำแหน่ง	ระดับ	เลขที่ตำแหน่ง	ตำแหน่ง	ระดับ		เงินประจำตำแหน่ง	เงินค่าตอบแทน/เงินเพิ่มอื่นๆ	
๙๐	นางสาวจิราพร คำเงินงาม	-	-	คนงาน	-	-	คนงาน	-	-	-	๑๐๘,๐๐๐	
๙๑	นางศันฉัตรีย์ หุ่นประสงค์	-	-	คนงาน	-	-	คนงาน	-	-	-	๑๐๘,๐๐๐	
๙๒	นางสาวบุญญาภา กุลนาวรรณ	-	-	คนงาน	-	-	คนงาน	-	-	-	๑๐๘,๐๐๐	
๙๓	นางสาวประภาศิริ เมืองราช	-	-	คนงาน	-	-	คนงาน	-	-	-	๑๐๘,๐๐๐	
๙๔	นางสาวน้ำฝน จันทร์ไชย	ป.๖	-	คนงาน	-	-	คนงาน	-	-	-	๑๐๘,๐๐๐	
๙๕	นางสาวน้ำทิพย์ ทัศนาศา	ป.๖	-	คนงาน	-	-	คนงาน	-	-	-	๑๐๘,๐๐๐	
๙๖	นางสาววรรณวิมล หิพเสน	-	-	คนงาน	-	-	คนงาน	-	-	-	๑๐๘,๐๐๐	
๙๗	นางสาวปราณี ชุ่มเย็น	ม.๓	-	คนงาน	-	-	คนงาน	-	-	-	๑๐๘,๐๐๐	
๙๘	นางสาววิภาวี จันทร์แก้ว	ศศ.บ. (การพัฒนาชุมชน)	-	คนงาน	-	-	คนงาน	-	-	-	๑๐๘,๐๐๐	
๙๙	นางอ้อย เทียนชัย	ป.๖	-	คนงาน	-	-	คนงาน	-	-	-	๑๐๘,๐๐๐	
๑๐๐	นางสาวภิรมมา ศาสศรี	ป.๖	-	คนงาน	-	-	คนงาน	-	-	-	๑๐๘,๐๐๐	
๑๐๑	นางสาวนันทิณี ปิ่นน้อย	-	-	คนงาน	-	-	คนงาน	-	-	-	๑๐๘,๐๐๐	



บัญชีแสดงการจัดคนลงตำแหน่งและการกำหนดเลขที่ตำแหน่งในส่วนราชการ ประจำปีงบประมาณ พ.ศ. ๒๕๖๗ - ๒๕๖๙ (ปรับปรุงครั้งที่ ๑)

กองสาธารณสุขและสิ่งแวดล้อม

ที่	ชื่อ-สกุล	คุณวุฒิการศึกษา	กรอบอัตราเก่าดั้งเดิม			กรอบอัตราทำลงใหม่			เงินเดือน	เงินประจำตำแหน่ง		หมายเหตุ	
			เลขที่ตำแหน่ง	ตำแหน่ง	ระดับ	เลขที่ตำแหน่ง	ตำแหน่ง	ระดับ		เงินประจำตำแหน่ง	เงินค่าตอบแทน/เงินเพิ่มอื่นๆ		
๑๐๒	นายรุ่งโรจน์ อ่อนบัวขาว	ม.๓	-	คนงาน	-	-	คนงาน	-	๑๐๘,๐๐๐ (๙,๐๐๐ X ๑๒)	-	-	๑๐๘,๐๐๐	
๑๐๓	นางสาวเสธิชา สุขสันต์	-	-	คนงาน	-	-	คนงาน	-	๑๐๘,๐๐๐ (๙,๐๐๐ X ๑๒)	-	-	๑๐๘,๐๐๐	
๑๐๔	นางสาวชัญญาบุษ ธรรมเมธา	ร.ป.บ. (การบริหารท้องถิ่น)	-	คนงาน	-	-	คนงาน	-	๑๐๘,๐๐๐ (๙,๐๐๐ X ๑๒)	-	-	๑๐๘,๐๐๐	
๑๐๕	-	-	-	คนงาน	-	-	คนงาน	-	๑๐๘,๐๐๐ (๙,๐๐๐ X ๑๒)	-	-	ว่าง	
๑๐๖	นางสาวศิริรัตน์ ไม่นคง	ม.๖	-	คนงาน	-	-	คนงาน	-	๑๐๘,๐๐๐ (๙,๐๐๐ X ๑๒)	-	-	๑๐๘,๐๐๐	
๑๐๗	นางสาววรรณษา ยะสวัญดี	ม.๓	-	คนงาน	-	-	คนงาน	-	๑๐๘,๐๐๐ (๙,๐๐๐ X ๑๒)	-	-	๑๐๘,๐๐๐	
๑๐๘	นางสาวปราณีศา วรรจิตต์	คศ.บ. (การพัฒนาชุมชน)	-	คนงาน	-	-	คนงาน	-	๑๐๘,๐๐๐ (๙,๐๐๐ X ๑๒)	-	-	๑๐๘,๐๐๐	
๑๐๙	-	-	-	คนงาน	-	-	คนงาน	-	๑๐๘,๐๐๐ (๙,๐๐๐ X ๑๒)	-	-	ว่าง	
	ฝ่ายบริการสาธารณสุข												
๑๑๐	อยู่ระหว่างการดำเนินการสรรหาของ ก.ท.	-	๐๘๕๒-๐๖๒๓๐๔-๐๐๓	หัวหน้าฝ่ายบริการสาธารณสุข (นักบริหารงานสาธารณสุขและสิ่งแวดล้อม)	ต้น	๐๘๕๒-๐๖๒๓๐๔-๐๐๓	หัวหน้าฝ่ายบริการสาธารณสุข (นักบริหารงานสาธารณสุขและสิ่งแวดล้อม)	ต้น	๓๙๓,๖๐๐ (ค่ากลางเงินเดือน)	๑๘,๐๐๐ (๑,๕๐๐ X ๑๒)	-	-	อยู่ระหว่างการดำเนินการสรรหาของ ก.ท.
	งานเผยแพร่และฝึกอบรม												
	งานป้องกันและควบคุมโรค												
๑๑๑	นางสาวหทัยรัตน์ ตติยานนท์	วท.บ. (สุศึกษาและพฤติกรรมสุขภาพ)	๐๘๕๒-๐๖๒๓๐๑-๐๐๑	นักวิชาการสาธารณสุข	ปก.	๐๘๕๒-๐๖๒๓๐๑-๐๐๑	นักวิชาการสาธารณสุข	ปก.	๒๕๓,๖๘๐ (๒,๑๑๐ X ๑๒)	-	-	-	๒๕๓,๖๘๐
๑๑๒	เรือตรีหญิงลิ้นา ร่วมเจริญ	ทช.บ.	๐๘๕๒-๐๖๒๓๐๒-๐๐๔	พยาบาลวิชาชีพ	ชพ.	๐๘๕๒-๐๖๒๓๐๒-๐๐๔	พยาบาลวิชาชีพ	ชพ.	๕๐๓,๑๖๐ (๔,๑๙๓ X ๑๒)	๖๗,๒๐๐ (๕,๖๐๐ X ๑๒)	-	-	๖๗๐,๕๖๐

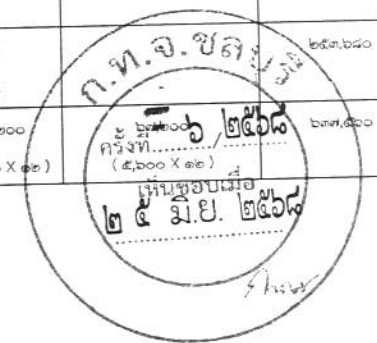

บัญชีแสดงการจัดคนลงสู่ตำแหน่งและการกำหนดเลขที่ตำแหน่งในส่วนราชการ ประจำปีงบประมาณ พ.ศ. ๒๕๖๗ - ๒๕๖๙ (ปรับปรุงครั้งที่ ๑)

กองสาธารณสุขและสิ่งแวดล้อม

ที่	ชื่อ-สกุล	คุณวุฒิการศึกษา	กรอบอัตราเก่าดั้งเดิม			กรอบอัตราเก่าตั้งใหม่			เงินเดือน	เงินประจำตำแหน่ง		หมายเหตุ
			เลขที่ตำแหน่ง	ตำแหน่ง	ระดับ	เลขที่ตำแหน่ง	ตำแหน่ง	ระดับ		เงินประจำตำแหน่ง	เงินค่าตอบแทน/เงินเพิ่มอื่นๆ	
	นางเส็งเสริมสุขภาพ											
๑๑๓	-	-	๐๘-๒-๐๖-๓๖๐๑-๐๐๒	นักวิชาการสาธารณสุข	ปก./ชก.	๐๘-๒-๐๖-๓๖๐๑-๐๐๒	นักวิชาการสาธารณสุข	ปก./ชก.	๓๕๕,๓๒๐ (ค่ากลางเงินเดือน)	-	-	ว่าง
๑๑๔	นางสาวญ นิตินรัตน์	พ.ย.ม.	๐๘-๒-๐๖-๓๖๐๒-๐๐๑	พยาบาลวิชาชีพ	ชก.	๐๘-๒-๐๖-๓๖๐๒-๐๐๑	พยาบาลวิชาชีพ	ชก. (๓๔,๖๘๐ X ๑๒)	๔๑๖,๑๖๐ (๓๔,๖๘๐ X ๑๒)	๔๒,๐๐๐ (๓,๕๐๐ X ๑๒)	-	๔๕๘,๑๖๐
๑๑๕	-	-	-	-	-	๐๘-๒-๐๖-๓๖๐๒-๐๐๒	พยาบาลวิชาชีพ	ปก./ชก. (ค่ากลางเงินเดือน)	๓๕๕,๓๒๐	-	-	กำหนดเพิ่ม
	พนักงานจ้าง											
๑๑๖	นางสาวจิราภรณ์ อ้าพล	วท.บ. (ชีววิทยา)	-	ผู้ช่วยนักวิชาการสาธารณสุข	-	-	ผู้ช่วยนักวิชาการสาธารณสุข	-	๑๘๐,๐๐๐ (๑๕,๐๐๐ X ๑๒)	-	-	๓๘๐,๐๐๐
๑๑๗	-	-	-	-	-	-	ผู้ช่วยนักวิชาการสาธารณสุข	-	๑๘๐,๐๐๐ (๑๕,๐๐๐ X ๑๒)	-	-	กำหนดเพิ่ม
	งานศูนย์บริการสาธารณสุข											



บัญชีแสดงการจัดคนลงสู่ตำแหน่งและการกำหนดเลขที่ตำแหน่งในส่วนราชการ ประจำปีงบประมาณ พ.ศ. ๒๕๖๗ - ๒๕๖๙ (ปรับปรุงครั้งที่ ๑)

กองยุทธศาสตร์และงบประมาณ

ที่	ชื่อ-สกุล	คุณวุฒิการศึกษา	กรอบอัตราค่าเดิม			กรอบอัตราค่าใหม่			เงินเดือน	เงินประจำตำแหน่ง		หมายเหตุ
			เลขที่ตำแหน่ง	ตำแหน่ง	ระดับ	เลขที่ตำแหน่ง	ตำแหน่ง	ระดับ		เงินประจำตำแหน่ง	เงินค่าตอบแทน/เงินอื่นๆ	
กองยุทธศาสตร์และงบประมาณ												
๓	นางสาวรามาตร์ เพ็ชรกระจับกร	น.ม.	๐๘-๒-๐๗-๒๑๐๑-๐๐๗	ผู้อำนวยการกองยุทธศาสตร์และงบประมาณ (นักบริหารงานทั่วไป)	กลาง	๐๘-๒-๐๗-๒๑๐๑-๐๐๗	ผู้อำนวยการกองยุทธศาสตร์และงบประมาณ (นักบริหารงานทั่วไป)	กลาง	๕๗๐,๒๘๐ (๓๕,๕๗๐ X ๑๒)	๖๗,๒๐๐ (๕,๖๐๐ X ๑๒)	๖๗,๒๐๐ (๕,๖๐๐ X ๑๒)	๖๐๔,๖๘๐
ฝ่ายแผนงานและงบประมาณ												
๒	นางสาววิไลย เดชอุดม	ร.บ.ม. (กลุ่มวิชาการบริหารทั่วไป)	๐๘-๒-๐๗-๒๑๐๑-๐๐๘	หัวหน้าฝ่ายแผนงานและงบประมาณ (นักบริหารงานทั่วไป)	ต้น	๐๘-๒-๐๗-๒๑๐๑-๐๐๘	หัวหน้าฝ่ายแผนงานและงบประมาณ (นักบริหารงานทั่วไป)	ต้น	๓๙๖,๐๐๐ (๓๓,๐๐๐ X ๑๒)	๑๘,๐๐๐ (๑,๕๐๐ X ๑๒)	-	๔๑๔,๐๐๐
งานบริหารงานทั่วไป												
๓	นายอนุชา ทวีชัยอำนวยสุข	บ.ร.น. (คอมพิวเตอร์ธุรกิจ)	๐๘-๒-๐๗-๒๑๐๑-๐๐๔	นักจัดการงานทั่วไป	ช.ก.	๐๘-๒-๐๗-๒๑๐๑-๐๐๔	นักจัดการงานทั่วไป	ช.ก.	๒๗๑,๕๕๐ (๒๒,๖๒๐ X ๑๒)	-	-	๒๗๑,๕๕๐
พนักงานจ้าง												
๔	นางสาวนันทนา วงษา	บ.ร.น. (การบริหารทรัพยากรมนุษย์)	-	ผู้ช่วยเจ้าพนักงานธุรการ	-	-	ผู้ช่วยเจ้าพนักงานธุรการ	-	๑๖๑,๒๘๐ (๑๓,๔๔๐ X ๑๒)	-	-	๑๖๑,๒๘๐
๕	นายณัฏฐ์ มณีวงศ์	ม.๖	-	พนักงานขับรถยนต์ (ทักษะ)	-	-	พนักงานขับรถยนต์ (ทักษะ)	-	๑๑๒,๘๐๐ (๙,๔๐๐ X ๑๒)	-	-	๑๑๒,๘๐๐
๖	นางสาวชอุษา สวัสดิ์	ร.บ.บ. (การบริหารทั่วไป)	-	คนงาน	-	-	คนงาน	-	๑๐๘,๐๐๐ (๙,๐๐๐ X ๑๒)	-	-	๑๐๘,๐๐๐
๗	นางสาวบัวชมพู ทิมให้ผล	ม.๖	-	คนงาน	-	-	คนงาน	-	๑๐๘,๐๐๐ (๙,๐๐๐ X ๑๒)	-	-	๑๐๘,๐๐๐
๘	นางสาวพิชชาภา เทียนเงิน	ร.บ.บ. (การบริหารท้องถิ่น)	-	คนงาน	-	-	คนงาน	-	๑๐๘,๐๐๐ (๙,๐๐๐ X ๑๒)	-	-	๑๐๘,๐๐๐
งานวิเคราะห์นโยบายและแผน												
๙	นางสาวนฤมล ปิตี	ร.ม.	๐๘-๒-๐๗-๒๑๐๑-๐๐๑	นักวิเคราะห์นโยบายและแผน	ช.ก.	๐๘-๒-๐๗-๒๑๐๑-๐๐๑	นักวิเคราะห์นโยบายและแผน	ช.ก.	๓๐๕,๖๘๐ (๒๕,๔๗๐ X ๑๒)	-	-	๓๐๕,๖๘๐
พนักงานจ้าง												
๑๐	นายสิทธิโชค วิเศษโรภาส	ร.บ. (ทฤษฎีและเทคนิคทางรัฐศาสตร์)	-	ผู้ช่วยนักวิเคราะห์นโยบายและแผน	-	-	ผู้ช่วยนักวิเคราะห์นโยบายและแผน	-	๑๘๕,๔๐๐ (๑๕,๔๕๐ X ๑๒)	-	-	๑๘๕,๔๐๐

ก.ท.จ. ชลบุรี
 ๖ ๒๕๖๘
 ครั้งที่...
 เห็นชอบเมื่อ
 ๒๕ มิ.ย. ๒๕๖๘
 ๙/๖๖๗

บัญชีแสดงการจัดคนองผู้ตำแหน่งและการกำหนดเลขที่ตำแหน่งในส่วนราชการ ประจำปีงบประมาณ พ.ศ. ๒๕๖๗ - ๒๕๖๙ (ปรับปรุงครั้งที่ ๑)

กองยุทธศาสตร์และงบประมาณ

ที่	ชื่อ-สกุล	คุณวุฒิการศึกษา	กรอบอัตรากำลังเดิม			กรอบอัตรากำลังใหม่			เงินเดือน	เงินประจำตำแหน่ง		หมายเหตุ
			เลขที่ตำแหน่ง	ตำแหน่ง	ระดับ	เลขที่ตำแหน่ง	ตำแหน่ง	ระดับ		เงินประจำตำแหน่ง	เงินค่าตอบแทน/เงินเพิ่มอื่นๆ	
๑๑	นายเศรษฐี อ่างภระทุม	ศศ.บ. (รัฐศาสตร)	-	ผู้ช่วยนักวิเคราะห์นโยบายและแผน	-	-	ผู้ช่วยนักวิเคราะห์นโยบายและแผน	-	๒๖๑,๒๔๐ (๒๑,๗๗๐ X ๑๒)	-	-	๒๖๑,๒๔๐
	งานงบประมาณ											
๑๒	นางสาวสุริยพร เศษมาก	บธ.บ. (การบริหารทรัพยากรมนุษย์)	๐๘-๒-๐๗-๓๑๐๓-๐๐๒	นักวิเคราะห์นโยบายและแผน	ชก.	๐๘-๒-๐๗-๓๑๐๓-๐๐๒	นักวิเคราะห์นโยบายและแผน	ชก.	๓๙๖,๐๐๐ (๓๓,๐๐๐ X ๑๒)	-	-	๓๙๖,๐๐๐
	พนักงานจ้าง											
๑๓	นางสาวอรดี มงคลเลิศ	บธ.บ. (การจัดการโรงแรม)	-	ผู้ช่วยนักวิเคราะห์นโยบายและแผน	-	-	ผู้ช่วยนักวิเคราะห์นโยบายและแผน	-	๓๕๙,๙๖๐ (๒๙,๕๘๐ X ๑๒)	-	-	๓๕๙,๙๖๐
	ฝ่ายบริการและเผยแพร่วิชาการ											
๑๔	นางสาวสุกัญญา จันทราบินันท์	บธ.บ. (การตลาด)	๐๘-๒-๐๗-๒๑๐๓-๐๐๔	หัวหน้าฝ่ายบริการและเผยแพร่วิชาการ (นักบริหารงานทั่วไป)	ต้น	๐๘-๒-๐๗-๒๑๐๓-๐๐๔	หัวหน้าฝ่ายบริการและเผยแพร่วิชาการ (นักบริหารงานทั่วไป)	ต้น	๓๘๙,๓๒๐ (๒๙,๑๑๐ X ๑๒)	๑๘,๐๐๐ (๑,๕๐๐ X ๑๒)	-	๓๖๗,๓๒๐
	งานบริการและเผยแพร่วิชาการ											
๑๕	(ร้องขอ กสส. สอบแข่งขัน)	-	๐๘-๒-๐๗-๓๑๐๖-๐๐๑	นักวิชาการคอมพิวเตอร์	ปก./ชก.	๐๘-๒-๐๗-๓๑๐๖-๐๐๑	นักวิชาการคอมพิวเตอร์	ปก./ชก.	๓๕๕,๓๒๐ (ค่ากลางเงินเดือน)	-	-	ว่าง (ร้องขอ กสส. สอบแข่งขัน)
๑๖	นายชัยชนะ แดงทองคำ	ศศ.บ. (นิเทศศาสตร)	๐๘-๒-๐๗-๓๑๐๑-๐๐๑	นักประชาสัมพันธ์	ชก.	๐๘-๒-๐๗-๓๑๐๑-๐๐๑	นักประชาสัมพันธ์	ชก.	๒๗๑,๔๕๐ (๒๒,๖๒๐ X ๑๒)	-	-	๒๗๑,๔๕๐
	พนักงานจ้าง											
๑๗	-	-	-	-	-	-	ผู้ช่วยนักวิชาการคอมพิวเตอร์	-	๑๘๐,๐๐๐ (๑๕,๐๐๐ X ๑๒)	-	-	กำหนดเพิ่ม
๑๘	นางสาวศิริมา ศิลาเจริญ	บธ.บ. (การจัดการ)	-	ผู้ช่วยนักประชาสัมพันธ์	-	-	ผู้ช่วยนักประชาสัมพันธ์	-	๒๙๕,๘๐๐ (๒๔,๖๕๐ X ๑๒)	-	-	๒๙๕,๘๐๐
๑๙	นางปณยา กลิ่นรื่น	บศ.บ.	-	ผู้ช่วยนักประชาสัมพันธ์	-	-	ผู้ช่วยนักประชาสัมพันธ์	-	๒๑๐,๔๘๐ (๑๗,๕๔๐ X ๑๒)	-	-	๒๑๐,๔๘๐



บัญชีแสดงการจัดคงอยู่ตำแหน่งและการกำหนดเลขที่ตำแหน่งในส่วนราชการ ประจำปีงบประมาณ พ.ศ. ๒๕๖๗ - ๒๕๖๙ (ปรับปรุงครั้งที่ ๑)

กองการศึกษา

ที่	ชื่อ-สกุล	คุณวุฒิการศึกษา	กรอบอัตราค่าจ้างเดิม			กรอบอัตราค่าจ้างใหม่			เงินเดือน	เงินประจำตำแหน่ง		หมายเหตุ
			เลขที่ตำแหน่ง	ตำแหน่ง	ระดับ	เลขที่ตำแหน่ง	ตำแหน่ง	ระดับ		เงินประจำตำแหน่ง	เงินค่าตอบแทน/เงินเพิ่มอื่นๆ	
	กองการศึกษา											
๑	นางสาวปิยญา อินทศรี	ค.ม. (การบริหารการศึกษา)	๐๘-๒-๐๘-๒๑๐๙-๐๐๑	ผู้อำนวยการกองการศึกษา (นักบริหารงานการศึกษา)	กลาง	๐๘-๒-๐๘-๒๑๐๙-๐๐๑	ผู้อำนวยการกองการศึกษา (นักบริหารงานการศึกษา)	กลาง	๔๖๖,๙๒๐ (๔๐,๕๖๐ X ๑๒)	๖๗,๒๐๐ (๕,๖๐๐ X ๑๒)	๖๗,๒๐๐ (๕,๖๐๐ X ๑๒)	๒๒๑,๑๒๐
	ฝ่ายบริหารการศึกษา											
๒	อยู่ระหว่างการทำเนิกรสรรหาของ ก.ท.		๐๘-๒-๐๘-๒๑๐๙-๐๐๒	หัวหน้าฝ่ายบริหารการศึกษา (นักบริหารงานการศึกษา)	ต้น	๐๘-๒-๐๘-๒๑๐๙-๐๐๒	หัวหน้าฝ่ายบริหารการศึกษา (นักบริหารงานการศึกษา)	ต้น	๓๙๓,๖๐๐ (ค่ากลางเงินเดือน)	๓๔,๐๐๐ (๓,๕๐๐ X ๑๒)	-	อยู่ระหว่างการทำเนิกรสรรหาของ ก.ท.
	งานบริหารงานทั่วไป											
๓	นางสาวปวีณา อินทวรรณ	ร.บ.บ. (การปกครองท้องถิ่น)	๐๘-๒-๐๘-๔๑๐๑-๐๐๙	เจ้าพนักงานธุรการ	ชง.	๐๘-๒-๐๘-๔๑๐๑-๐๐๙	เจ้าพนักงานธุรการ	ชง.	๓๘๓,๒๔๐ (๓๒,๒๗๐ X ๑๒)	-	-	๓๘๓,๒๔๐
๔	นางสาวสุภาณี สรรพอาษา	ว.ท.บ. (สถิติ)	๐๘-๒-๐๘-๔๑๐๑-๐๑๐	เจ้าพนักงานธุรการ	ปจ.	๐๘-๒-๐๘-๔๑๐๑-๐๑๐	เจ้าพนักงานธุรการ	ปจ.	๓๖๒,๐๐๐ (๓๓,๕๐๐ X ๑๒)	-	-	๓๖๒,๐๐๐
	พนักงานจ้าง											
๕	นายอินทวิช วัฒนวิวัฒน์	บ.ค.บ. (การสื่อสารการตลาด)	-	ผู้ช่วยเจ้าพนักงานธุรการ	-	-	ผู้ช่วยเจ้าพนักงานธุรการ	-	๓๔๓,๕๒๐ (๓๑,๙๖๐ X ๑๒)	-	-	๓๔๓,๕๒๐
๖	นายเมษา ประมูลสุข	ม.บ.	-	พนักงานขับรถยนต์ (ที่ก๒๕)	-	-	พนักงานขับรถยนต์ (ที่ก๒๕)	-	๓๘๖,๒๔๐ (๓๕,๕๒๐ X ๑๒)	-	-	๓๘๖,๒๔๐
๗	นายจักรกฤษ พงษ์กลิ่น	ค.ช.บ. (พลศึกษาและสุขศึกษา)	-	นักการ	-	-	นักการ	-	๓๐๘,๐๐๐ (๙,๐๐๐ X ๑๒)	-	-	๓๐๘,๐๐๐
๘			-	นักการ	-	-		-	-	-	-	ขุดเล็ก
๙	นางสาวชนิตานา กฤษยสุคนธ์	บ.ธ.บ. (บริหารงานบุคคล)	-	นักการ	-	-	นักการ	-	๓๐๘,๐๐๐ (๙,๐๐๐ X ๑๒)	-	-	๓๐๘,๐๐๐
๑๐	นางสาววศินี แสงสี	ป.บ.	-	คนงาน	-	-	คนงาน	-	๓๐๘,๐๐๐ (๙,๐๐๐ X ๑๒)	-	-	๓๐๘,๐๐๐
๑๑			-	คนงาน	-	-	คนงาน	-	๓๐๘,๐๐๐ (๙,๐๐๐ X ๑๒)	-	-	ว่าง



บัญชีแสดงการจัดคนลงสู่ตำแหน่งและการกำหนดเลขที่ตำแหน่งในส่วนราชการ ประจำปีงบประมาณ พ.ศ. ๒๕๖๗ - ๒๕๖๘ (ปรับปรุงครั้งที่ ๑)

กองการศึกษา

ที่	ชื่อ-สกุล	คุณวุฒิการศึกษา	กรอบอัตราเก่าเดิม			กรอบอัตราค่าจ้างใหม่			เงินเดือน	เงินประจำตำแหน่ง		หมายเหตุ
			เลขที่ตำแหน่ง	ตำแหน่ง	ระดับ	เลขที่ตำแหน่ง	ตำแหน่ง	ระดับ		เงินประจำตำแหน่ง	เงินค่าตอบแทน/เงินอื่นๆ	
๑๒	นายประวิทย์ ศรีแก้ว	ปวช. อุตสาหกรรม (ไฟฟ้าและอิเล็กทรอนิกส์)	-	คนงาน	-	-	คนงาน	-	๓๐๘,๐๐๐ (๙,๐๐๐ X ๓๒)	-	-	๓๐๘,๐๐๐
๑๓	นางสาวพิมพ์ลดา วงศ์วิเชียร	ม.๓	-	คนงาน	-	-	คนงาน	-	๓๐๘,๐๐๐ (๙,๐๐๐ X ๓๒)	-	-	๓๐๘,๐๐๐
๑๔	นายณัฐภัทร เกตุวิจิตร	ม.๖	-	คนงาน	-	-	คนงาน	-	๓๐๘,๐๐๐ (๙,๐๐๐ X ๓๒)	-	-	๓๐๘,๐๐๐
๑๕	-	-	-	คนงาน	-	-	-	-	-	-	-	อุปเสิก
๑๖	นางสาวศิริจันทร์ ศรีสวัสดิ์	ม.๖	-	คนงาน	-	-	คนงาน	-	๓๐๘,๐๐๐ (๙,๐๐๐ X ๓๒)	-	-	๓๐๘,๐๐๐
รวมงบประมาณ												
พนักงานจ้าง												
๑๗	นางสุธิลา ธีรเวทย์	ปวส. (การบัญชี)	-	ผู้ช่วยเจ้าพนักงานการเงินและบัญชี	-	-	ผู้ช่วยเจ้าพนักงานการเงินและบัญชี	-	๒๗๓,๐๐๐ (๒๒,๗๕๐ X ๑๒)	-	-	๒๗๓,๐๐๐
รวมเงินเดือน												
พนักงานจ้าง												
๑๘	นางชลกนก บูรณเกษชัย	ศ.บ. (สหกรรมศาสตร์)	-	ผู้ช่วยนักวิชาการศึกษา	-	-	ผู้ช่วยนักวิชาการศึกษา	-	๓๓๕,๑๖๐ (๒๗,๙๓๐ X ๑๒)	-	-	๓๓๕,๑๖๐
รวมการศึกษานอกระบบ												
๑๙	นางสาวศุภพร ปิยะนิรมาท	ร.บ.ม. (กลุ่มวิชาการบริหารทั่วไป)	๐๘-๒-๐๘-๓๘๐๓๐๐๒	นักวิชาการศึกษา	ปก.	๐๘-๒-๐๘-๓๘๐๓๐๐๒	นักวิชาการศึกษา	ปก.	๒๕๓,๖๘๐ (๒๑,๑๔๐ X ๑๒)	-	-	๒๕๓,๖๘๐
พนักงานจ้าง												
๒๐	นางสาวปวีณา สว่างอารมณ์	กศ.บ. (เทคโนโลยีการศึกษา)	-	ผู้ช่วยนักวิชาการศึกษา	-	-	ผู้ช่วยนักวิชาการศึกษา	-	๒๒๑,๐๔๐ (๑๘,๔๒๐ X ๑๒)	-	-	๒๒๑,๐๔๐



บัญชีแสดงการจัดคนอยู่ตำแหน่งและการกำหนดเลขที่ตำแหน่งในส่วนราชการ ประจำปีงบประมาณ พ.ศ. ๒๕๖๗ - ๒๕๖๘ (ปรับปรุงครั้งที่ ๑)

กองการศึกษา

ที่	ชื่อ-สกุล	คุณวุฒิการศึกษา	กรอบอัตราค่าจ้างเดิม			กรอบอัตราค่าจ้างใหม่			เงินเดือน	เงินประจำตำแหน่ง		หมายเหตุ
			เลขที่ตำแหน่ง	ตำแหน่ง	ระดับ	เลขที่ตำแหน่ง	ตำแหน่ง	ระดับ		เงินประจำตำแหน่ง	เงินค่าตอบแทน/เงินเพิ่มอื่นๆ	
	ฝ่ายส่งเสริมการศึกษา ศาสนาและวัฒนธรรม											
๒๓	อยู่ระหว่างกรดำเนินการสรรหาของ ก.ท.		๐๘-๒-๐๘-๒๑๐๗-๐๐๓	หัวหน้าฝ่ายส่งเสริมการศึกษา ศาสนาและวัฒนธรรม (นักบริหารงานการศึกษา)	ต้น	๐๘-๒-๐๘-๒๑๐๗-๐๐๓	หัวหน้าฝ่ายส่งเสริมการศึกษา ศาสนาและวัฒนธรรม (นักบริหารงานการศึกษา)	ต้น	๓๓๓,๖๐๐ (ค่ากลางเงินเดือน)	๓๘,๐๐๐ (๑,๕๐๐ X ๒๕)	-	อยู่ระหว่างการดำเนินการสรรหาของ ก.ท.
	งานกิจกรรมเด็กและเยาวชน											
๒๒	-		๐๘-๒-๐๘-๑๘๐๖-๐๐๓	นักสหนาการ	ปท./ชก.	๐๘-๒-๐๘-๑๘๐๖-๐๐๓	นักสหนาการ	ปท./ชก.	๓๕๕,๓๕๐ (ค่ากลางเงินเดือน)	-	-	ว่าง
	งานส่งเสริมประเพณี ศิลปวัฒนธรรม											
	พนักงานจ้าง											
๒๓	-		-	-	-	-	ผู้ช่วยนักวิชาการศึกษา	-	๓๘๐,๐๐๐ (๑๕,๐๐๐ X ๒๕)	-	-	กำหนดเพิ่ม
๒๔	นางสาวอังคณา พิพิธศิลป์ (การบริหารธุรกิจ)	บธ.บ.	-	ผู้ช่วยนักวิชาการวัฒนธรรม	-	-	ผู้ช่วยนักวิชาการวัฒนธรรม	-	๓๓๓,๘๘๐ (๒๕,๙๖๐ X ๒๕)	-	-	๓๓๓,๘๘๐
	งานห้องสมุด พิพิธภัณฑ์และศูนย์ข้อมูลทางการศึกษา											
๒๕	นางสาวสิริขวัญ ยอดเพชร	ศศ.บ. (รัฐประศาสนศาสตร์)	๐๘-๒-๐๘-๑๘๐๓-๐๐๓	นักวิชาการศึกษา	ปท.	๐๘-๒-๐๘-๑๘๐๓-๐๐๓	นักวิชาการศึกษา	ปท.	๒๒๗,๙๒๐ (๑๗,๑๖๐ X ๒๕)	-	-	๒๒๗,๙๒๐
	งานกีฬาและนันทนาการ											
	พนักงานจ้าง											
๒๖	-		-	-	-	-	ผู้ช่วยนักสหนาการ	-	๓๘๐,๐๐๐ (๑๕,๐๐๐ X ๒๕)	-	-	กำหนดเพิ่ม
	ศูนย์พัฒนาเด็กเล็กเทศบาลเมืองอ่างศิลา จังหวัดชลบุรี											
๒๗	-		-	ผู้อำนวยการศูนย์พัฒนาเด็กเล็ก	-	-	ผู้อำนวยการศูนย์พัฒนาเด็กเล็ก	-	-	-	-	"การสรรหาตำแหน่งดังกล่าวให้กระทำได้ก็ต่อเมื่อได้รับแจ้งการจัดสรรงบประมาณจากสำนักงบประมาณแล้ว"
๒๘	นางสาวพจนีย์ สังข์ศรีอ่อนทร์	ศ.บ. (การประถมศึกษา)	๐๘-๒-๐๘-๖-๖-๐๐๒๑๓	ครู	(ศศ.๑)	๐๘-๒-๐๘-๖-๖-๐๐๒๑๓	ครู	(ศศ.๑)	-	-	-	เงินอุดหนุน
๒๙	-		๐๘-๒-๐๘-๖-๖-๐๐๒๑๔	ครู	(ศศ.๑)	๐๘-๒-๐๘-๖-๖-๐๐๒๑๔	ครู	(ศศ.๑)	-	-	-	ว่าง เงินอุดหนุน



บัญชีแสดงการจัดคนลงสู่ตำแหน่งและการกำหนดเลขที่ตำแหน่งในส่วนราชการ ประจำปีงบประมาณ พ.ศ. ๒๕๖๗ - ๒๕๖๘ (ปรับปรุงครั้งที่ ๑)

กองการศึกษา

ที่	ชื่อ-สกุล	คุณวุฒิการศึกษา	กรอบอัตราว่างเดิม			กรอบอัตราว่างใหม่			เงินเดือน	เงินประจำตำแหน่ง		หมายเหตุ
			เลขที่ตำแหน่ง	ตำแหน่ง	ระดับ	เลขที่ตำแหน่ง	ตำแหน่ง	ระดับ		เงินประจำตำแหน่ง	เงินค่าตอบแทน/เงินเพิ่มอื่นๆ	
๓๐	-	-	๐๘๖-๐๘๖-๖-๖๐๐๒๒๙	ครู	(คศ.๓)	๐๘๖-๐๘๖-๖-๖๐๐๒๒๙	ครู	(คศ.๓)	-	-	-	ว่าง
๓๑	นางนิศาชล วิรมย์กิจ	ค.บ. (การศึกษาปฐมวัย)	๐๘๖-๐๘๖-๖-๖๐๐๒๒๑๐	ครู	(คศ.๓)	๐๘๖-๐๘๖-๖-๖๐๐๒๒๑๐	ครู	(คศ.๓)	-	-	-	เงินอุดหนุน
๓๒	-	-	๐๘๖-๐๘๖-๖-๖๐๐๒๒๑๑	ครู	(คศ.๓)	๐๘๖-๐๘๖-๖-๖๐๐๒๒๑๑	ครู	(คศ.๓)	-	-	-	ว่าง
๓๓	นางมาลัย ทองเทศ	ค.บ. (การศึกษาปฐมวัย)	๐๘๖-๐๘๖-๖-๖๐๐๒๒๑๒	ครู	(คศ.๓)	๐๘๖-๐๘๖-๖-๖๐๐๒๒๑๒	ครู	(คศ.๓)	-	-	-	เงินอุดหนุน
พนักงานจ้าง												
๓๔	นางสาววิมลทิพย์ มิระสิงห์	ก.ศ.บ. (การศึกษาปฐมวัย)	-	ผู้ช่วยครูผู้ช่วย	-	-	ผู้ช่วยครูผู้ช่วย	-	๒๐๘,๕๕๐ (๑๖,๓๗๐ X ๑๒)	-	-	๒๐๘,๕๕๐
๓๕	นางพอลอนกิด เหมบัณฑิตสุข	ก.ศ.บ. (การศึกษาปฐมวัย)	-	ผู้ช่วยครูผู้ช่วย	-	-	ผู้ช่วยครูผู้ช่วย	-	๒๐๘,๕๕๐ (๑๖,๓๗๐ X ๑๒)	-	-	๒๐๘,๕๕๐
๓๖	นางสาวชนิตา สีละทา	ก.ศ.บ. (การศึกษาปฐมวัย)	-	ผู้ช่วยครูผู้ช่วย	-	-	ผู้ช่วยครูผู้ช่วย	-	๒๐๘,๕๕๐ (๑๖,๕๖๐ X ๑๒)	-	-	๒๐๘,๕๕๐
๓๗	นางสาวสุภัทรา ศิวะงาม	ค.บ. (การศึกษาปฐมวัย)	-	ผู้ช่วยครูผู้ช่วย	-	-	ผู้ช่วยครูผู้ช่วย	-	๑๘๘,๐๐๐ (๑๕,๖๖๖ X ๑๒)	-	-	๑๘๘,๐๐๐
๓๘	นางสาวกาญจนาภรณ์ ทองเทศ	ก.ศ.บ. (การศึกษาปฐมวัย)	-	ผู้ช่วยครูผู้ช่วย	-	-	ผู้ช่วยครูผู้ช่วย	-	๑๘๗,๒๐๐ (๑๕,๖๐๐ X ๑๒)	-	-	๑๘๗,๒๐๐
๓๙	นางสาวสุวิมล มณีปัทมา	อ.ค.ศ. (การศึกษาปฐมวัย)	-	ผู้ดูแลเด็ก	-	-	ผู้ดูแลเด็ก	-	๑๐๘,๐๐๐ (๙,๐๐๐ X ๑๒)	-	-	๑๐๘,๐๐๐
๔๐	-	-	-	ผู้ดูแลเด็ก	-	-	ผู้ดูแลเด็ก	-	๑๐๘,๐๐๐ (๙,๐๐๐ X ๑๒)	-	-	ว่าง
๔๑	-	-	-	ผู้ดูแลเด็ก	-	-	ผู้ดูแลเด็ก	-	๑๐๘,๐๐๐ (๙,๐๐๐ X ๑๒)	-	-	ว่าง
๔๒	-	-	-	ผู้ดูแลเด็ก	-	-	ผู้ดูแลเด็ก	-	๑๐๘,๐๐๐ (๙,๐๐๐ X ๑๒)	-	-	ว่าง



บัญชีแสดงการจัดคนลงผู้ตำแหน่งและการกำหนดเลขที่ตำแหน่งในส่วนราชการ ประจำปีงบประมาณ พ.ศ. ๒๕๖๗ - ๒๕๖๘ (ปรับปรุงครั้งที่ ๑)

กองสวัสดิการสังคม

ที่	ชื่อ-สกุล	คุณวุฒิการศึกษา	กรอบอัตราเก่าดั้งเดิม			กรอบอัตรากำลังใหม่			เงินเดือน	เงินประจำตำแหน่ง		หมายเหตุ
			เลขที่ตำแหน่ง	ตำแหน่ง	ระดับ	เลขที่ตำแหน่ง	ตำแหน่ง	ระดับ		เงินประจำตำแหน่ง	เงินค่าตอบแทน/เงินเพิ่มอื่นๆ	
	กองสวัสดิการสังคม											
๓	นางณัฐธัญญา สถาพรภิญโญ	ร.ม. (การบริหารทั่วไป)	๐๘-๒-๑๑-๒๑๐๕-๐๐๑	ผู้อำนวยการกองสวัสดิการสังคม (นักบริหารงานสวัสดิการสังคม)	กลาง	๐๘-๒-๑๑-๒๑๐๕-๐๐๑	ผู้อำนวยการกองสวัสดิการสังคม (นักบริหารงานสวัสดิการสังคม)	กลาง	๕๓๘,๑๖๐ (๕๔,๙๓๐ X ๑๒)	๖๗,๒๐๐ (๕,๖๐๐ X ๑๒)	๖๗,๒๐๐ (๕,๖๐๐ X ๑๒)	๖๗๓,๕๖๐
	ฝ่ายส่งเสริมสวัสดิการสังคม											
๒	นางสาวเอื้องผึ้ง สุขประเสริฐ	วท.บ. (เทคโนโลยีภูมิสารสนเทศ)	๐๘-๒-๑๑-๒๑๐๕-๐๐๒	หัวหน้าฝ่ายส่งเสริมสวัสดิการสังคม (นักบริหารงานสวัสดิการสังคม)	ต้น	๐๘-๒-๑๑-๒๑๐๕-๐๐๒	หัวหน้าฝ่ายส่งเสริมสวัสดิการสังคม (นักบริหารงานสวัสดิการสังคม)	ต้น	๔๓๕,๗๒๐ (๔๖,๓๓๐ X ๑๒)	๑๘,๐๐๐ (๑,๕๐๐ X ๑๒)	-	๔๕๓,๗๒๐
	งานสังคมสงเคราะห์											
๓	-	-	๐๘-๒-๑๑-๓๘๐๒-๐๐๑	นักสังคมสงเคราะห์	ปก./ชก.	๐๘-๒-๑๑-๓๘๐๒-๐๐๑	นักสังคมสงเคราะห์	ปก./ชก.	๓๕๕,๓๒๐ (ค่ากลางเงินเดือน)	-	-	ว่าง
๔	-	-	๐๘-๒-๑๑-๔๑๐๑-๐๑๒	เจ้าพนักงานธุรการ	ปง./ชง.	๐๘-๒-๑๑-๔๑๐๑-๐๑๒	เจ้าพนักงานธุรการ	ปง./ชง.	๒๙๗,๙๐๐ (ค่ากลางเงินเดือน)	-	-	ว่าง
	พนักงานจ้าง											
๕	นางสาวณัฐกฤตา แสงวงปิยะสุข	นศ.บ.	-	ผู้ช่วยนักพัฒนาชุมชน	-	-	ผู้ช่วยนักพัฒนาชุมชน	-	๑๘๗,๒๐๐ (๑๕,๖๐๐ X ๑๒)	-	-	๑๘๗,๒๐๐
๖	นางสาววิริญญา จันทร์จำรุง	บธ.บ. (ธุรกิจพาณิชยนาวิ)	-	ผู้ช่วยนักพัฒนาชุมชน	-	-	ผู้ช่วยนักพัฒนาชุมชน	-	๑๘๗,๒๐๐ (๑๕,๖๐๐ X ๑๒)	-	-	๑๘๗,๒๐๐
๗	-	-	-	พนักงานขับรถยนต์ (ทักษะ)	-	-	พนักงานขับรถยนต์ (ทักษะ)	-	๑๑๒,๘๐๐ (๘,๕๐๐ X ๑๒)	-	-	ว่าง
๘	นางสาวศิริรักษ์ แจ่มตัน	บธ.บ. (กลุ่มวิชาการจัดการ)	-	คนงาน	-	-	คนงาน	-	๑๐๘,๐๐๐ (๙,๐๐๐ X ๑๒)	-	-	๑๐๘,๐๐๐



บัญชีแสดงการจัดคนลงสู่ตำแหน่งและการกำหนดเลขที่ตำแหน่งในส่วนราชการ ประจำปีงบประมาณ พ.ศ. ๒๕๖๗ - ๒๕๖๙ (ปรับปรุงครั้งที่ ๑)

กองสวัสดิการสังคม

ที่	ชื่อ-สกุล	คุณวุฒิการศึกษา	กรอบอัตราเก่าเดิม			กรอบอัตราค่าจ้างใหม่			เงินเดือน	เงินประจำตำแหน่ง		หมายเหตุ	
			เลขที่ตำแหน่ง	ตำแหน่ง	ระดับ	เลขที่ตำแหน่ง	ตำแหน่ง	ระดับ		เงินประจำตำแหน่ง	เงินค่าตอบแทน/เงินเพิ่มอื่นๆ		
	ฝ่ายพัฒนาชุมชน											กลุ่มงานพัฒนาชุมชน ปรับปรุงชื่อฝ่ายเป็น ฝ่ายพัฒนาชุมชน	
๙	-	-	-	-	-	๐๘-๒-๑๑-๒๑๐๕-๐๐๓	หัวหน้าฝ่ายพัฒนาชุมชน (นักบริหารงานสวัสดิการสังคม)	ต้น	๓๙๓,๖๐๐ (ค่ากลางเงินเดือน)	๑๘,๐๐๐ (๑,๕๐๐ X ๑๒)	-	-	กำหนดเพิ่ม
	งานพัฒนาชุมชน												
๑๐	นางสาวปิยสิริ กิ่งสุดแสง	ศศ.บ. (การจัดการภูมิสังคม)	๐๘-๒-๑๑-๓๘๐๑-๐๐๑	นักพัฒนาชุมชน	ปก.	๐๘-๒-๑๑-๓๘๐๑-๐๐๑	นักพัฒนาชุมชน	ปก.	๒๑๐,๘๔๐ (๑๗,๕๗๐ X ๑๒)	-	-	-	๒๑๐,๘๔๐
๑๑	นายเมธาสิทธิ์ วิถี	ศศ.บ. (นิเทศศาสตร์)	๐๘-๒-๑๑-๓๘๐๑-๐๐๒	นักพัฒนาชุมชน	ปก.	๐๘-๒-๑๑-๓๘๐๑-๐๐๒	นักพัฒนาชุมชน	ปก.	๒๒๒,๒๔๐ (๑๘,๕๒๐ X ๑๒)	-	-	-	๒๒๒,๒๔๐
๑๒	-	-	-	-	-	๐๘-๒-๑๑-๓๘๐๑-๐๐๓	นักพัฒนาชุมชน	ปก./ชก.	๓๕๕,๓๒๐ (ค่ากลางเงินเดือน)	-	-	-	กำหนดเพิ่ม
๑๓	นายณัชชนม์ คอนข้า	ปวส. บริหารธุรกิจ (คอมพิวเตอร์ธุรกิจ)	๐๘-๒-๑๑-๔๑๐๑-๐๐๘	เจ้าพนักงานธุรการ	ปง.	๐๘-๒-๑๑-๔๑๐๑-๐๐๘	เจ้าพนักงานธุรการ	ปง.	๑๖๒,๐๐๐ (๑๓,๕๐๐ X ๑๒)	-	-	-	๑๖๒,๐๐๐
	พนักงานจ้าง												
๑๔	นางกานดา เทียนเงิน	ศศ.บ. (การจัดการทั่วไป)	-	ผู้ช่วยนักพัฒนาชุมชน	-	-	ผู้ช่วยนักพัฒนาชุมชน	-	๒๘๒,๙๖๐ (๒๓,๕๘๐ X ๑๒)	-	-	-	๒๘๒,๙๖๐
๑๕	-	-	-	-	-	-	ผู้ช่วยนักพัฒนาชุมชน	-	๑๘๐,๐๐๐ (๑๕,๐๐๐ X ๑๒)	-	-	-	กำหนดเพิ่ม
๑๖	-	-	-	-	-	-	ผู้ช่วยเจ้าพนักงานพัฒนาชุมชน	-	๑๓๘,๐๐๐ (๑๑,๕๐๐ X ๑๒)	-	-	-	กำหนดเพิ่ม



บัญชีแสดงการจัดคนลงสู่ตำแหน่งและการกำหนดเลขที่ตำแหน่งในส่วนราชการ ประจำปีงบประมาณ พ.ศ. ๒๕๖๗ - ๒๕๖๘ (ปรับปรุงครั้งที่ ๑)

หน่วยตรวจสอบภายใน

ที่	ชื่อ-สกุล	คุณวุฒิการศึกษา	กรอบอัตรากำลังเดิม			กรอบอัตรากำลังใหม่			เงินเดือน	เงินประจำตำแหน่ง		หมายเหตุ
			เลขที่ตำแหน่ง	ตำแหน่ง	ระดับ	เลขที่ตำแหน่ง	ตำแหน่ง	ระดับ		เงินประจำตำแหน่ง	เงินค่าตอบแทน/เงินเพิ่มอื่นๆ	
	หน่วยตรวจสอบภายใน											
	งานตรวจสอบภายใน											
๑	นางสาวอิสรีย์ พิมพ์วัลย์	บธ.บ. (การจัดการ)	๐๘-๒-๑๒-๓๒๐๕-๐๐๑	นักวิชาการตรวจสอบภายใน	ชก.	๐๘-๒-๑๒-๓๒๐๕-๐๐๑	นักวิชาการตรวจสอบภายใน	ชก.	๓๔๙,๓๒๐ (๒๙,๑๑๐ X ๑๒)	- -		๓๔๙,๓๒๐



บัญชีแสดงการจัดคนลงสู่ตำแหน่งและการกำหนดเลขที่ตำแหน่งในส่วนราชการ ประจำปีงบประมาณ พ.ศ. ๒๕๖๗ - ๒๕๖๙ (ปรับปรุงครั้งที่ ๑)

กองการเจ้าหน้าที่

ที่	ชื่อ-สกุล	คุณวุฒิการศึกษา	กรอบอัตราเก่าเดิม			กรอบอัตราค่าจ้างใหม่			เงินเดือน	เงินประจำตำแหน่ง		หมายเหตุ
			เลขที่ตำแหน่ง	ตำแหน่ง	ระดับ	เลขที่ตำแหน่ง	ตำแหน่ง	ระดับ		เงินประจำตำแหน่ง	เงินค่าตอบแทน/เงินอื่นๆ	
	กองการเจ้าหน้าที่											
๑	นางสาวสุดิรินทร์ นินเริม	ร.ม. (การเมืองการปกครอง)	๐๘-๒-๒๕-๒๑๐๑-๐๑๐	ผู้อำนวยการกองการเจ้าหน้าที่ (นักบริหารงานทั่วไป)	กลาง	๐๘-๒-๒๕-๒๑๐๑-๐๑๐	ผู้อำนวยการกองการเจ้าหน้าที่ (นักบริหารงานทั่วไป)	กลาง	๔๙,๘๖๐ (๓๙,๘๘๐ X ๑๒)	๖๗,๒๐๐ (๕,๖๐๐ X ๑๒)	๖๗,๒๐๐ (๕,๖๐๐ X ๑๒)	๒๓๒,๙๖๐
	ผู้ช่วยสรรหาและบรรจุแต่งตั้ง											
๒	นางสลิภัทร ไวโยวติน	ร.ป.บ. (การปกครองท้องถิ่น)	๐๘-๒-๒๕-๒๑๐๑-๐๑๑	หัวหน้าฝ่ายสรรหาและบรรจุแต่งตั้ง (นักบริหารงานทั่วไป)	ต้น	๐๘-๒-๒๕-๒๑๐๑-๐๑๑	หัวหน้าฝ่ายสรรหาและบรรจุแต่งตั้ง (นักบริหารงานทั่วไป)	ต้น	๓๗,๐๘๐ (๓๓,๓๔๐ X ๑๒)	๑๘,๐๐๐ (๑,๕๐๐ X ๑๒)	-	๓๙๙,๐๘๐
	งานสรรหาและบรรจุแต่งตั้ง											
๓	นายปรีชญ์พงศ์ นาคบุตร	ร.ป.ม. (กลุ่มวิชาการบริหารทั่วไป)	๐๘-๒-๒๕-๓๑๐๒-๐๑๒	นักทรัพยากรบุคคล	ชก.	๐๘-๒-๒๕-๓๑๐๒-๐๑๒	นักทรัพยากรบุคคล	ชก.	๓๑,๗,๕๒๐ (๒๖,๕๖๐ X ๑๒)	-	-	๓๑๗,๕๒๐
๔	นางสาวชฎารัตน์ อภิรักษ์มนตรี	บ.ร.บ. (บริหารธุรกิจ)	๐๘-๒-๒๕-๓๑๐๒-๐๑๔	นักทรัพยากรบุคคล	ปก.	๐๘-๒-๒๕-๓๑๐๒-๐๑๔	นักทรัพยากรบุคคล	ปก.	๒๒,๙,๙๒๐ (๑๙,๑๖๐ X ๑๒)	-	-	๒๒๙,๙๒๐
	พนักงานจ้าง											
๕	นางไพจิตร ขอบขณ	ศ.ศ.บ. (การบริหารทรัพยากรมนุษย์)	-	ผู้ช่วยนักทรัพยากรบุคคล	-	-	ผู้ช่วยนักทรัพยากรบุคคล	-	๒๗,๖๘๐ (๒๓,๑๔๐ X ๑๒)	-	-	๒๗๖,๖๘๐
๖	-	-	-	คนงาน	-	-	คนงาน	-	๑๐๘,๐๐๐ (๙,๐๐๐ X ๑๒)	-	-	ว่าง
	งานบริหารงานทั่วไป											
๗	-	-	๐๘-๒-๒๕-๓๑๐๑-๐๑๕	นักจัดการงานทั่วไป	ปก./ชก.	๐๘-๒-๒๕-๓๑๐๑-๐๑๕	นักจัดการงานทั่วไป	ปก./ชก.	๓๕,๕,๓๒๐ (ค่ากลางเงินเดือน)	-	-	ว่าง
๘	-	-	๐๘-๒-๒๕-๔๑๐๑-๐๑๑	เจ้าพนักงานธุรการ	ปจ./ชก.	๐๘-๒-๒๕-๔๑๐๑-๐๑๑	เจ้าพนักงานธุรการ	ปจ./ชก.	๒๗,๙๐๐ (ค่ากลางเงินเดือน)	-	-	ว่าง
	พนักงานจ้าง											
๙	-	-	-	ผู้ช่วยเจ้าพนักงานธุรการ	-	-	ผู้ช่วยเจ้าพนักงานธุรการ	-	๑๓,๘,๐๐๐ (๑๑,๕๐๐ X ๑๒)	-	-	ว่าง



บัญชีแสดงการจัดคนลงสู่ตำแหน่งและการกำหนดเลขที่ตำแหน่งในส่วนราชการ ประจำปีงบประมาณ พ.ศ. ๒๕๖๗ - ๒๕๖๙ (ปรับปรุงครั้งที่ ๑)

กองการเจ้าหน้าที่

ที่	ชื่อ-สกุล	คุณวุฒิการศึกษา	กรอบอัตรากำลังเดิม			กรอบอัตรากำลังใหม่			เงินเดือน	เงินประจำตำแหน่ง		หมายเหตุ
			เลขที่ตำแหน่ง	ตำแหน่ง	ระดับ	เลขที่ตำแหน่ง	ตำแหน่ง	ระดับ		เงินประจำตำแหน่ง	เงินค่าตอบแทน/เงินเพิ่มอื่นๆ	
	ฝ่ายส่งเสริมและพัฒนาบุคลากร											
๑๐	นายวิชัย ควบคุม	ร.บ.บ. (รัฐประศาสนศาสตร์)	๐๘-๒-๒๙-๒๑๐๑-๐๑๒	หัวหน้าฝ่ายส่งเสริมและพัฒนาบุคลากร (นักบริหารงานทั่วไป)	ต้น	๐๘-๒-๒๙-๒๑๐๑-๐๑๒	หัวหน้าฝ่ายส่งเสริมและพัฒนาบุคลากร (นักบริหารงานทั่วไป)	ต้น	๔๒๙,๒๔๐ (๓๕,๗๗๐ X ๑๒)	๑๘,๐๐๐ (๑,๕๐๐ X ๑๒)	- -	๔๔๗,๒๔๐
	งานส่งเสริมและพัฒนาบุคลากร											
๑๑	นายเชาวฤทธิ์ ศรีสุระ	บ.บ.บ. (การบริหารธุรกิจ)	๐๘-๒-๒๙-๓๑๐๒-๐๐๑	นักทรัพยากรบุคคล	ชก.	๐๘-๒-๒๙-๓๑๐๒-๐๐๑	นักทรัพยากรบุคคล	ชก.	๔๑๒,๗๒๐ (๓๒,๘๖๐ X ๑๒)	- -	- -	๔๑๒,๗๒๐
๑๒	-	-	๐๘-๒-๒๙-๓๑๐๒-๐๐๑	นักทรัพยากรบุคคล	ปก./ชก.	๐๘-๒-๒๙-๓๑๐๒-๐๐๑	นักทรัพยากรบุคคล	ปก./ชก.	๓๕๕,๗๒๐ (ค่ากลางเงินเดือน)	- -	- -	ว่าง
	พนักงานจ้าง											
๑๓	นายอมรเทพ เกตุอุดม	ร.ป.ม. (การบริหารทั่วไป)	-	ผู้ช่วยนักทรัพยากรบุคคล	-	-	ผู้ช่วยนักทรัพยากรบุคคล	-	๓๐๕,๕๒๐ (๒๕,๔๖๐ X ๑๒)	- -	- -	๓๐๕,๕๒๐
๑๔	นางสาวจุฑิพร หลอมทอง	ศ.ค.บ. (การจัดการ)	-	ผู้ช่วยนักทรัพยากรบุคคล	-	-	ผู้ช่วยนักทรัพยากรบุคคล	-	๒๒๕,๖๐๐ (๑๘,๘๐๐ X ๑๒)	- -	- -	๒๒๕,๖๐๐
๑๕	นายสิทธิรินทร์ วรรณรัตน์	ร.ป.บ. (การบริหารท้องถิ่น)	-	ผู้ช่วยนักจัดการงานทั่วไป	-	-	ผู้ช่วยนักจัดการงานทั่วไป	-	๑๘๐,๐๐๐ (๑๕,๐๐๐ X ๑๒)	- -	- -	๑๘๐,๐๐๐
๑๖	-	-	-	คนงาน	-	-	คนงาน	-	๑๐๘,๐๐๐ (๙,๐๐๐ X ๑๒)	- -	- -	



ภาคผนวก

เทศบัญญัติ งบประมาณรายจ่าย



เทศบาลเมืองอ่างศิลา
ANGSILA TOWN MUNICIPALITY

เทศบัญญัติ

**เรื่อง งบประมาณรายจ่าย
ประจำปีงบประมาณ พ.ศ.๒๕๖๘**





ประกาศเทศบาลเมืองอ่างศิลา
เรื่อง ประกาศใช้เทศบัญญัติงบประมาณรายจ่ายประจำปีงบประมาณ พ.ศ. ๒๕๖๘

ด้วยเทศบาลเมืองอ่างศิลา ได้ตราเทศบัญญัติงบประมาณรายจ่ายประจำปีงบประมาณ พ.ศ. ๒๕๖๘ ของเทศบาลเมืองอ่างศิลา ตามความเห็นชอบของสภาเทศบาลเมืองอ่างศิลา ในการประชุมสภาเทศบาลเมืองอ่างศิลา สมัยวิสามัญ สมัยที่ ๓ ครั้งที่ ๒ ประจำปี พ.ศ. ๒๕๖๗ เมื่อวันที่ ๓๑ กรกฎาคม ๒๕๖๗ และประชุมสภาเทศบาลเมืองอ่างศิลา สมัยสามัญ สมัยที่ ๓ ครั้งที่ ๑ ประจำปี พ.ศ. ๒๕๖๗ เมื่อวันที่ ๘ สิงหาคม ๒๕๖๗ โดยผู้ว่าราชการจังหวัดชลบุรี ได้ลงนามเห็นชอบให้เทศบาลเมืองอ่างศิลา ประกาศใช้เป็นเทศบัญญัติงบประมาณรายจ่ายประจำปีงบประมาณ พ.ศ. ๒๕๖๘ ของเทศบาลเมืองอ่างศิลา ตามหนังสือจังหวัดชลบุรี ที่ ขบ ๐๐๒๓.๔/๔๐๘๓๓ ลงวันที่ ๒๐ กันยายน ๒๕๖๗

อาศัยอำนาจตามความใน มาตรา ๖๓ แห่งพระราชบัญญัติเทศบาล พ.ศ. ๒๔๙๖ แก้ไขเพิ่มเติมถึง (ฉบับที่ ๑๔) พ.ศ. ๒๕๖๒ จึงประกาศใช้เทศบัญญัติงบประมาณรายจ่ายประจำปีงบประมาณ พ.ศ. ๒๕๖๘ ของเทศบาลเมืองอ่างศิลา โดยมีผลบังคับใช้ตั้งแต่วันที่ ๑ ตุลาคม ๒๕๖๗ เป็นต้นไป

จึงประกาศมาให้ทราบโดยทั่วกัน

ประกาศ ณ วันที่ ๒๕ กันยายน พ.ศ. ๒๕๖๗

(นายวินัย พันภัยพาล)
นายกเทศมนตรีเมืองอ่างศิลา

เทศบัญญัติ

งบประมาณรายจ่าย ประจำปีงบประมาณ พ.ศ. 2568

เทศบาลเมืองอ่างศิลา

อำเภอเมืองชลบุรี จังหวัดชลบุรี

โดยที่เป็นการสมควรตั้งงบประมาณรายจ่ายประจำปีงบประมาณ พ.ศ. 2568 อาศัยอำนาจตามความในพระราชบัญญัติเทศบาล พ.ศ. 2496 แก้ไขเพิ่มเติมถึง (ฉบับที่ 14) พ.ศ. 2562 มาตรา 65 จึงตราเทศบัญญัติขึ้นไว้โดยความเห็นชอบของสภาเทศบาลเมืองอ่างศิลา และโดยเห็นชอบของผู้ว่าราชการจังหวัดชลบุรี

ข้อ 1 เทศบัญญัติ นี้เรียกว่า เทศบัญญัติงบประมาณรายจ่ายประจำปีงบประมาณ พ.ศ. 2568

ข้อ 2 เทศบัญญัติ นี้ให้ใช้บังคับตั้งแต่วันที่ 1 ตุลาคม พ.ศ. 2567 เป็นต้นไป

ข้อ 3 งบประมาณรายจ่ายประจำปีงบประมาณ พ.ศ. 2568 เป็นจำนวนรวมทั้งสิ้น 334,965,000 บาท

ข้อ 4 งบประมาณรายจ่ายทั่วไป จ่ายจากรายได้จัดเก็บเอง หมวดภาษีจัดสรร และหมวดเงินอุดหนุน เป็นจำนวนรวมทั้งสิ้น 328,000,000 บาท โดยแยกรายละเอียดตามแผนงานได้ดังนี้

แผนงาน	ยอดรวม
ด้านบริหารทั่วไป	
แผนงานบริหารงานทั่วไป	70,768,630
แผนงานการรักษาความสงบภายใน	18,149,400
ด้านบริการชุมชนและสังคม	
แผนงานการศึกษา	23,396,090
แผนงานสาธารณสุข	30,609,160
แผนงานสังคมสงเคราะห์	5,174,860
แผนงานเคหะและชุมชน	37,955,000
แผนงานสร้างความเข้มแข็งของชุมชน	2,370,000
แผนงานการศาสนา วัฒนธรรม และนันทนาการ	3,582,000
ด้านการเศรษฐกิจ	
แผนงานอุตสาหกรรมและการโยธา	64,460,760
แผนงานการเกษตร	330,000
แผนงานการพาณิชย์	150,000
ด้านการดำเนินงานอื่น	
แผนงานงบกลาง	71,054,100
งบประมาณรายจ่ายทั้งสิ้น	328,000,000

ข้อ 5 งบประมาณรายจ่ายเฉพาะการ จ่ายจากรายได้ เป็นจำนวนรวมทั้งสิ้น 6,965,000 บาท ดังนี้

งบ	ยอดรวม
งบกลาง	950,000
งบบุคลากร	1,560,000
งบดำเนินงาน	1,060,000
งบลงทุน	50,000
งบรายจ่ายอื่น	3,345,000
รวมรายจ่าย	6,965,000

ข้อ 6 ให้นายกเทศมนตรีเมืองอ่างศิลาปฏิบัติการเบิกจ่ายเงินงบประมาณที่ได้รับอนุมัติให้เป็นไปตามระเบียบกระทรวงมหาดไทยว่าด้วยวิธีการงบประมาณขององค์กรปกครองส่วนท้องถิ่น และระเบียบกระทรวงมหาดไทยว่าด้วยการรับเงิน การเบิกจ่ายเงิน การฝากเงิน การเก็บรักษาเงิน และการตรวจเงินขององค์กรปกครองส่วนท้องถิ่น

ข้อ 7 ให้นายกเทศมนตรีเมืองอ่างศิลาทำหน้าที่รักษาการให้เป็นไปตามเทศบัญญัตินี้

ประกาศ ณ วันที่ 25 กันยายน พ.ศ. 2567

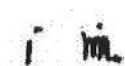
(ลงนาม)..... 

(นายวินัย พันภัยพาล)

ตำแหน่ง นายกเทศมนตรีเมืองอ่างศิลา

เห็นชอบ



(ลงนาม).....

(นายรัชชัย ศรีทอง)

ตำแหน่ง ผู้ว่าราชการจังหวัดชลบุรี

คำสั่งแต่งตั้งคณะกรรมการ ฯ



คำสั่งเทศบาลเมืองอ่างศิลา

ที่ ๔๔๐/๒๕๖๘

เรื่อง แต่งตั้งคณะกรรมการจัดทำแผนอัตรากำลัง ๓ ปี ประจำปีงบประมาณ พ.ศ. ๒๕๖๗ - ๒๕๖๙

ตามที่ได้มีคำสั่งเทศบาลเมืองอ่างศิลา ที่ ๑๗๒/๒๕๖๗ เรื่อง แต่งตั้งคณะกรรมการจัดทำแผนอัตรากำลัง ๓ ปี ประจำปีงบประมาณ พ.ศ. ๒๕๖๗ - ๒๕๖๙ ลงวันที่ ๒๗ กุมภาพันธ์ ๒๕๖๗ ไปแล้วนั้น

เนื่องด้วยพนักงานเทศบาลบางรายโอนไปดำรงตำแหน่งสังกัดอื่น จึงส่งผลให้คำสั่งดังกล่าวไม่เป็นปัจจุบัน ฉะนั้น อาศัยอำนาจตามความในมาตรา ๑๕ และมาตรา ๒๓ วรรคท้าย แห่งพระราชบัญญัติระเบียบบริหารงานบุคคลส่วนท้องถิ่น พ.ศ. ๒๕๔๒ และความในข้อ ๑๖ แห่งประกาศคณะกรรมการพนักงานเทศบาลจังหวัดชลบุรี เรื่อง หลักเกณฑ์และเงื่อนไขเกี่ยวกับการบริหารงานบุคคล ลงวันที่ ๑๑ พฤศจิกายน ๒๕๔๕ และที่แก้ไขเพิ่มเติม จึงยกเลิกคำสั่งเทศบาลเมืองอ่างศิลา ที่ ๑๗๒/๒๕๖๗ ลงวันที่ ๒๗ กุมภาพันธ์ ๒๕๖๗ และแต่งตั้งคณะกรรมการจัดทำแผนอัตรากำลัง ๓ ปี ประจำปีงบประมาณ พ.ศ. ๒๕๖๗ - ๒๕๖๙ ประกอบด้วย

- | | |
|---|---------------------|
| ๑. นายกเทศมนตรีเมืองอ่างศิลา | ประธานกรรมการ |
| ๒. ปลัดเทศบาล | กรรมการ |
| ๓. หัวหน้าสำนักปลัดเทศบาล | กรรมการ |
| ๔. ผู้อำนวยการกองคลัง | กรรมการ |
| ๕. ผู้อำนวยการกองช่าง | กรรมการ |
| ๖. ผู้อำนวยการกองสาธารณสุขและสิ่งแวดล้อม | กรรมการ |
| ๗. ผู้อำนวยการกองยุทธศาสตร์และงบประมาณ | กรรมการ |
| ๘. ผู้อำนวยการกองการศึกษา | กรรมการ |
| ๙. ผู้อำนวยการกองสวัสดิการสังคม | กรรมการ |
| ๑๐. ผู้อำนวยการกองการเจ้าหน้าที่ | กรรมการและเลขานุการ |
| ๑๑. นายปรัชญ์พงศ์ นาคบุตร นักทรัพยากรบุคคลชำนาญการ | ผู้ช่วยเลขานุการ |

โดยให้คณะกรรมการจัดทำแผนอัตรากำลัง ๓ ปี ประจำปีงบประมาณ พ.ศ. ๒๕๖๗ - ๒๕๖๙ จัดทำแผนอัตรากำลังโดยให้คำนึงถึงภารกิจอำนาจหน้าที่ตามกฎหมายและขั้นตอนการกระจายอำนาจให้แก่องค์กรปกครองส่วนท้องถิ่นตามกฎหมายว่าด้วยเทศบาลลักษณะงานที่ต้องปฏิบัติความยาก และคุณภาพของงาน และปริมาณงานของส่วนราชการต่างๆในเทศบาลตลอดทั้งภาระค่าใช้จ่ายของเทศบาลและของรัฐในหมวดเงินอุดหนุนที่จะต้องจ่ายในด้านบุคคล และการจัดสรรเงินงบประมาณของเทศบาล

ทั้งนี้ ตั้งแต่บัดนี้เป็นต้นไป คำสั่งใดที่ขัดหรือแย้งกับคำสั่งนี้ให้ยกเลิกและใช้คำสั่งนี้แทน

สั่ง ณ วันที่ ๓๐ มิถุนายน พ.ศ. ๒๕๖๘

i ทน

(นายวินัย พันภัยพาล)

นายกเทศมนตรีเมืองอ่างศิลา

รายงานการประชุม ฯ

ระเบียบวาระการประชุม



คณะกรรมการจัดทำแผนอัตรากำลัง ๓ ปี ประจำปีงบประมาณ พ.ศ. ๒๕๖๗ - ๒๕๖๙

ครั้งที่ ๒/๒๕๖๗

วันที่ ๑๑ ธันวาคม ๒๕๖๗ เวลา ๑๔.๐๐ น.

ณ ห้องประชุมเทศบาลเมืองอ่างศิลา ชั้น ๔

ระเบียบวาระการประชุม
คณะกรรมการจัดทำแผนอัตรากำลัง ๓ ปี ประจำปีงบประมาณ พ.ศ. ๒๕๖๗ - ๒๕๖๙
ครั้งที่ ๒/๒๕๖๗

วันที่ ๑๑ ธันวาคม ๒๕๖๗ เวลา ๑๔.๐๐ น.
ณ ห้องประชุมเทศบาลเมืองอ่างศิลา ชั้น ๔

ระเบียบวาระที่ ๑ เรื่อง ประธานแจ้งที่ประชุมทราบ

๑.๑ การแต่งตั้งคณะกรรมการจัดทำแผนอัตรากำลัง ๓ ปี ประจำปีงบประมาณ พ.ศ.
๒๕๖๗ - ๒๕๖๙

ระเบียบวาระที่ ๒ เรื่อง รับรองรายงานการประชุม

๒.๑ รับรองรายงานการประชุมคณะกรรมการจัดทำแผนอัตรากำลัง ๓ ปี ประจำปี
งบประมาณ พ.ศ. ๒๕๖๗ - ๒๕๖๙ เมื่อวันที่ ๑๙ กรกฎาคม ๒๕๖๖

ระเบียบวาระที่ ๓ เรื่อง เสนอให้ที่ประชุมพิจารณา

๓.๑ การปรับปรุงแผนอัตรากำลัง ๓ ปี ประจำปีงบประมาณ พ.ศ. ๒๕๖๗ - ๒๕๖๙

ระเบียบวาระที่ ๔ เรื่อง อื่น ๆ (ถ้ามี)

รายงานการประชุม
คณะกรรมการจัดทำแผนอัตรากำลัง ๓ ปี ประจำปีงบประมาณ พ.ศ. ๒๕๖๗ - ๒๕๖๙
ครั้งที่ ๒/๒๕๖๗

วันที่ ๑๑ ธันวาคม ๒๕๖๗ เวลา ๑๔.๐๐ น.
ณ ห้องประชุมเทศบาลเมืองอ่างศิลา ชั้น ๔

ผู้มาประชุม

๑. นายวินัย พันภัยพาล	นายกเทศมนตรีเมืองอ่างศิลา	ประธานกรรมการ
๒. นางสาวพิสมัย ไชแสง	รองปลัดเทศบาล รักษาการแทน ปลัดเทศบาล	กรรมการ
๓. นางณัฏฐ์ธัญญ์ สถาพรภิญโญ	ผู้อำนวยการกองสวัสดิการสังคม รักษาการแทน หัวหน้าสำนักปลัดเทศบาล	กรรมการ
๔. นางสาวสิริยา สุขคุณานนท์	ผู้อำนวยการกองคลัง	กรรมการ
๕. นายวุฒิศักดิ์ สุริโย	ผู้อำนวยการกองช่าง	กรรมการ
๖. ร.ต.ท.หญิง ชรัสดา เจริญพิภพ	ผู้อำนวยการกองสาธารณสุขและสิ่งแวดล้อม	กรรมการ
๗. นางสาวภัทรนิษฐ์ วิชัย	หัวหน้าฝ่ายบริการและเผยแพร่วิชาการ รักษาการแทน	กรรมการ
๘. นายเชาว์ฤทธิ์ ศรีสุระ	ผู้อำนวยการกองยุทธศาสตร์และงบประมาณ นักทรัพยากรบุคคลชำนาญการ	กรรมการและเลขานุการ
๙. นายปรัชญพงศ์ นาคบุตร	รักษาการแทน ผู้อำนวยการเจ้าหน้าที่ นักทรัพยากรบุคคลชำนาญการ	ผู้ช่วยเลขานุการ

เริ่มประชุมเวลา ๑๔.๐๐ น.

เมื่อถึงเวลาประชุม คณะกรรมการครบองค์ประชุมแล้ว นายวินัย พันภัยพาล ตำแหน่ง
นายกเทศมนตรีเมืองอ่างศิลา เป็นประธานกรรมการจัดทำแผนอัตรากำลัง ๓ ปี ประจำปีงบประมาณ
พ.ศ. ๒๕๖๗ - ๒๕๖๙ ได้กล่าวเปิดประชุมและดำเนินการประชุมตามระเบียบวาระ ดังนี้

ระเบียบวาระที่ ๑ เรื่อง ประธานแจ้งที่ประชุมทราบ

๑.๑ การแต่งตั้งคณะกรรมการจัดทำแผนอัตรากำลัง ๓ ปี ประจำปีงบประมาณ

พ.ศ. ๒๕๖๗ - ๒๕๖๙

นายวินัย พันภัยพาล
ประธานกรรมการ ฯ

ด้วยเทศบาลเมืองอ่างศิลา จะดำเนินการปรับปรุงแผนอัตรากำลัง
๓ ปี ประจำปีงบประมาณ พ.ศ. ๒๕๖๗ - ๒๕๖๙ เพื่อกำหนดตำแหน่งให้
เหมาะสมกับภารกิจ อำนาจหน้าที่ และปริมาณงานที่เพิ่มมากขึ้น อาศัยอำนาจ
ตามความในมาตรา ๑๕ และมาตรา ๒๓ วรรคท้าย แห่งพระราชบัญญัติ

/ระเบียบ...

ระเบียบบริหารงานบุคคลส่วนท้องถิ่น พ.ศ. ๒๕๔๒ และความในข้อ ๑๖ แห่งประกาศคณะกรรมการพนักงานเทศบาลจังหวัดชลบุรี เรื่อง หลักเกณฑ์ และเงื่อนไขเกี่ยวกับการบริหารงานบุคคล ลงวันที่ ๑๑ พฤศจิกายน ๒๕๔๕ จึงแต่งตั้งคณะกรรมการจัดทำแผนอัตรากำลัง ๓ ปี ประจำปีงบประมาณ พ.ศ. ๒๕๖๗ - ๒๕๖๙ ประกอบด้วย

- | | |
|--|---------------------|
| ๑. นายกเทศมนตรีเมืองอ่างศิลา | ประธานกรรมการ |
| ๒. ปลัดเทศบาล | กรรมการ |
| ๓. หัวหน้าสำนักปลัดเทศบาล | กรรมการ |
| ๔. ผู้อำนวยการกองคลัง | กรรมการ |
| ๕. ผู้อำนวยการกองช่าง | กรรมการ |
| ๖. ผู้อำนวยการกองสาธารณสุขและสิ่งแวดล้อม | กรรมการ |
| ๗. ผู้อำนวยการกองการศึกษา | กรรมการ |
| ๘. ผู้อำนวยการกองสวัสดิการสังคม | กรรมการ |
| ๙. ผู้อำนวยการกองยุทธศาสตร์และงบประมาณ | กรรมการ |
| ๑๐. ผู้อำนวยการกองการเจ้าหน้าที่ | กรรมการและเลขานุการ |
| ๑๑. นายปรัชญ์พงศ์ นาคบุตร นักทรัพยากรบุคคลชำนาญการ | ผู้ช่วยเลขานุการ |
| ๑๒. นางสาวอภิญญา นาเมือง นักทรัพยากรบุคคลชำนาญการ | ผู้ช่วยเลขานุการ |

โดยให้คณะกรรมการจัดทำแผนอัตรากำลัง ๓ ปี ประจำปีงบประมาณ พ.ศ. ๒๕๖๗ - ๒๕๖๙ จัดทำแผนอัตรากำลังโดยให้คำนึงถึงภารกิจอำนาจหน้าที่ตามกฎหมายและขั้นตอนการกระจายอำนาจให้แก่องค์กรปกครองส่วนท้องถิ่นตามกฎหมายว่าด้วยเทศบาลลักษณะงานที่ต้องปฏิบัติความยาก และคุณภาพของงานและปริมาณงานของส่วนราชการต่างๆในเทศบาลตลอดทั้งภาระค่าใช้จ่ายของเทศบาลและของรัฐในหมวดเงินอุดหนุนที่จะต้องจ่ายในด้านบุคคล และการจัดสรรเงินงบประมาณของเทศบาล รายละเอียดปรากฏตามคำสั่งเทศบาลเมืองอ่างศิลา ที่ ๑๗๒/๒๕๖๗ ลงวันที่ ๒๗ กุมภาพันธ์ ๒๕๖๗

มติที่ประชุม

รับทราบ

ระเบียบวาระที่ ๒ เรื่อง รับรองรายงานการประชุม

๒.๑ รับรองรายงานการประชุมคณะกรรมการจัดทำแผนอัตรากำลัง ๓ ปี ประจำปีงบประมาณ พ.ศ. ๒๕๖๗ - ๒๕๖๙ เมื่อวันที่ ๑๙ กรกฎาคม ๒๕๖๖

มติที่ประชุม

รับรองรายงานการประชุมคณะกรรมการจัดทำแผนอัตรากำลัง ๓ ปี ประจำปีงบประมาณ พ.ศ. ๒๕๖๗ - ๒๕๖๙ เมื่อวันที่ ๑๙ กรกฎาคม ๒๕๖๖

/ระเบียบวาระที่ ๓...

ระเบียบวาระที่ ๓ เรื่อง เสนอให้ที่ประชุมพิจารณา

๓.๑ การปรับปรุงแผนอัตรากำลัง ๓ ปี ประจำปีงบประมาณ พ.ศ. ๒๕๖๗ - ๒๕๖๙

นายวินัย พันภัยพาล
ประธานกรรมการ ฯ

ด้วยเทศบาลเมืองอ่างศิลา จำเป็นต้องปรับปรุงแผนอัตรากำลัง เพื่อรองรับปริมาณงานที่เพิ่มขึ้น และให้นโยบายของผู้บริหารสามารถขับเคลื่อนไปได้อย่างมีประสิทธิภาพ ส่งผลดีต่อประชาชนในเขตพื้นที่ที่เทศบาลเมืองอ่างศิลารับผิดชอบตามอำนาจหน้าที่ได้อย่างทั่วถึง จึงให้ทุกส่วนราชการวิเคราะห์ปริมาณงานและจำนวนอัตรากำลังที่ต้องการนำเสนอต่อผู้บริหารรับทราบ และนำเข้าประชุมคณะกรรมการจัดทำแผนอัตรากำลัง ๓ ปี ประจำปีงบประมาณ พ.ศ. ๒๕๖๗ - ๒๕๖๙ ในครั้งนี้ โดยกองการเจ้าหน้าที่รับหน้าที่เป็นฝ่ายเลขานุการ รวบรวมข้อมูลและรายละเอียดที่เกี่ยวข้องกับการปรับปรุงแผนอัตรากำลัง ๓ ปี ประจำปีงบประมาณ พ.ศ. ๒๕๖๗ - ๒๕๖๙ ให้คณะกรรมการในที่ประชุมได้พิจารณาร่วมกัน ลำดับต่อไปขอให้กองการเจ้าหน้าที่ ฝ่ายเลขานุการได้ชี้แจงรายละเอียดดังกล่าวด้วย

นายปรัชญ์พงศ์ นาคบุตร
ผู้ช่วยเลขานุการ ฯ

งานสรรหาและบรรจุแต่งตั้ง ฝ่ายสรรหาและบรรจุแต่งตั้ง กองการเจ้าหน้าที่ ได้ดำเนินการจัดทำร่างแผนอัตรากำลัง ๓ ปี ประจำปีงบประมาณ พ.ศ. ๒๕๖๗ - ๒๕๖๙ (ปรับปรุงครั้งที่ ๑) เรียบร้อยแล้ว โดยมีการยุบเลิกตำแหน่ง กำหนดตำแหน่ง ปรับปรุงชื่อฝ่าย และปรับปรุงตำแหน่ง เพื่อรองรับภารกิจ อำนาจหน้าที่ความรับผิดชอบ และปริมาณงานที่เพิ่มขึ้น ดังนี้

ขอยุบเลิกตำแหน่ง จำนวน ๖ ตำแหน่ง ๗ อัตรา

๑. ลูกจ้างประจำ ตำแหน่ง นักการ สังกัด งานทะเบียนราษฎรและบัตรประจำตัวประชาชน ฝ่ายปกครอง สำนักปลัดเทศบาล จำนวน ๑ อัตรา
๒. ลูกจ้างประจำ ตำแหน่ง คนงานประจำรถขยะ สังกัด งานธุรการ ฝ่ายบริหารงานทั่วไป กองสาธารณสุขและสิ่งแวดล้อม จำนวน ๑ อัตรา
๓. นักวิชาการสุขาภิบาล (ปฏิบัติการ/ชำนาญการ) เลขที่ตำแหน่ง ๐๘-๒-๐๖-๓๖๐๖-๐๐๑ สังกัด งานสุขาภิบาลอนามัยและสิ่งแวดล้อม ฝ่ายบริหารงานสาธารณสุข กองสาธารณสุขและสิ่งแวดล้อม จำนวน ๑ อัตรา
๔. นักวิชาการสุขาภิบาล (ปฏิบัติการ/ชำนาญการ) เลขที่ตำแหน่ง ๐๘-๒-๐๖-๓๖๐๖-๐๐๓ สังกัด งานรักษาความสะอาด ฝ่ายบริหารงานสาธารณสุข กองสาธารณสุขและสิ่งแวดล้อม จำนวน ๑ อัตรา
๕. พยาบาลวิชาชีพ (ปฏิบัติการ/ชำนาญการ) เลขที่ตำแหน่ง ๐๘-๒-๐๖-๓๖๐๒-๐๐๔ สังกัด งานป้องกันและควบคุมโรค ฝ่ายบริการ

สาธารณสุข กองสาธารณสุขและสิ่งแวดล้อม จำนวน ๑ อัตรา เนื่องจากเทศบาลเมืองอ่างศิลา จะดำเนินการขอความเห็นชอบการเลื่อนและแต่งตั้งพนักงานเทศบาลราย เรือตรีหญิงสีน้า ร่วมเจริญ ตำแหน่ง พยาบาลวิชาชีพชำนาญการ เลขที่ตำแหน่ง ๐๘-๒-๐๖-๓๖๐๒-๐๐๔ สังกัด งานป้องกันและควบคุมโรค ฝ่ายบริการสาธารณสุข กองสาธารณสุขและสิ่งแวดล้อม ให้ดำรงตำแหน่ง พยาบาลวิชาชีพชำนาญการพิเศษ เลขที่ตำแหน่ง ๐๘-๒-๐๖-๓๖๐๒-๐๐๔ สังกัด งานป้องกันและควบคุมโรค ฝ่ายบริการสาธารณสุข กองสาธารณสุขและสิ่งแวดล้อม ต่อ ก.ท.จ.ชลบุรี ทั้งนี้เมื่อ ก.ท.จ.ชลบุรี มีมติเห็นชอบเรื่องดังกล่าว และเทศบาลเมืองอ่างศิลา ได้ดำเนินการออกคำสั่งเลื่อนและแต่งตั้งพนักงานเทศบาลรายดังกล่าว ให้ดำรงตำแหน่งที่สูงขึ้น ในระดับชำนาญการพิเศษเรียบร้อยแล้ว ตำแหน่งเดิมเป็นอันยุบเลิก

๖. พนักงานจ้างทั่วไป ตำแหน่ง นักการ สังกัด งานบริหารงานทั่วไป ฝ่ายบริหารการศึกษา กงการศึกษา จำนวน ๑ อัตรา

๗. พนักงานจ้างทั่วไป ตำแหน่ง คนงาน สังกัด งานบริหารงานทั่วไป ฝ่ายบริหารการศึกษา กองการศึกษา จำนวน ๑ อัตรา

ข้อกำหนดตำแหน่ง จำนวน ๒๖ ตำแหน่ง ๓๖ อัตรา

๑. นักพัฒนาการท่องเที่ยว (ปฏิบัติการ/ชำนาญการ) เลขที่ตำแหน่ง ๐๘-๒-๐๑-๓๓๐๒-๐๐๑ สังกัด งานส่งเสริมการท่องเที่ยว ฝ่ายอำนวยการ สำนักปลัดเทศบาล จำนวน ๑ อัตรา

๒. พนักงานจ้างตามภารกิจ (คุณวุฒิ) ตำแหน่ง ผู้ช่วยนักพัฒนาการท่องเที่ยว สังกัด งานส่งเสริมการท่องเที่ยว ฝ่ายอำนวยการ สำนักปลัดเทศบาล จำนวน ๒ อัตรา

๓. นักจัดการงานทั่วไป (ปฏิบัติการ/ชำนาญการ) เลขที่ตำแหน่ง ๐๘-๒-๐๔-๓๑๐๑-๐๐๖ สังกัด งานธุรการ ฝ่ายบริหารงานทั่วไป กองคลัง จำนวน ๑ อัตรา

๔. พนักงานจ้างตามภารกิจ (คุณวุฒิ) ตำแหน่ง ผู้ช่วยนักวิชาการพัสดุ สังกัด งานพัสดุและทรัพย์สิน ฝ่ายบริหารงานทั่วไป กองคลัง จำนวน ๑ อัตรา

๕. พนักงานจ้างตามภารกิจ (คุณวุฒิ) ตำแหน่ง ผู้ช่วยนักวิชาการจัดเก็บรายได้ สังกัด งานพัฒนารายได้ ฝ่ายพัฒนารายได้ กองคลัง จำนวน ๑ อัตรา

๖. พนักงานจ้างตามภารกิจ (คุณวุฒิ) ตำแหน่ง ผู้ช่วยเจ้าพนักงานจัดเก็บรายได้ สังกัด งานผลประโยชน์และกิจการพาณิชย์ ฝ่ายพัฒนารายได้ กองคลัง จำนวน ๒ อัตรา

๗. พนักงานจ้างตามภารกิจ (คุณวุฒิ) ตำแหน่ง ผู้ช่วยเจ้าพนักงานการคลัง
สังกัด งานแผนที่ภาษีและทะเบียนทรัพย์สิน ฝ่ายแผนที่ภาษีและทะเบียน
ทรัพย์สิน กองคลัง จำนวน ๒ อัตรา
๘. พนักงานจ้างตามภารกิจ (คุณวุฒิ) ตำแหน่ง ผู้ช่วยนักจัดการงานทั่วไป
สังกัด งานบริหารงานทั่วไป ฝ่ายแบบแผนและก่อสร้าง กองช่าง จำนวน
๑ อัตรา
๙. พนักงานจ้างตามภารกิจ (คุณวุฒิ) ตำแหน่ง ผู้ช่วยสถาปนิก สังกัด
งานสถาปัตยกรรม ฝ่ายแบบแผนและก่อสร้าง กองช่าง จำนวน ๑ อัตรา
๑๐. พนักงานจ้างตามภารกิจ (คุณวุฒิ) ตำแหน่ง ผู้ช่วยวิศวกรโยธา สังกัด
งานวิศวกรรมโยธา ฝ่ายแบบแผนและก่อสร้าง กองช่าง จำนวน ๑ อัตรา
๑๑. พนักงานจ้างตามภารกิจ (คุณวุฒิ) ตำแหน่ง ผู้ช่วยนายช่างโยธา สังกัด
งานสาธารณูปโภค ฝ่ายการโยธา กองช่าง จำนวน ๒ อัตรา
๑๒. พนักงานจ้างตามภารกิจ (คุณวุฒิ) ตำแหน่ง ผู้ช่วยนายช่างไฟฟ้า สังกัด
งานจัดสถานที่และการไฟฟ้าสาธารณะ ฝ่ายการโยธา กองช่าง จำนวน
๒ อัตรา
๑๓. พนักงานจ้างตามภารกิจ (ทักษะ) ตำแหน่ง พนักงานขับเครื่อง
จักรกลขนาดเบา (ทักษะ) สังกัด งานจัดสถานที่และการไฟฟ้าสาธารณะ
ฝ่ายการโยธา กองช่าง จำนวน ๒ อัตรา
๑๔. นักวิชาการสิ่งแวดล้อม (ปฏิบัติการ/ชำนาญการ) เลขที่ตำแหน่ง
๐๘-๒-๐๖-๓๖๐๗-๐๐๑ สังกัด งานสุขาภิบาลอนามัยและสิ่งแวดล้อม
ฝ่ายบริหารงานสาธารณสุข กองสาธารณสุขและสิ่งแวดล้อม จำนวน
๑ อัตรา
๑๕. พนักงานจ้างตามภารกิจ (คุณวุฒิ) ตำแหน่ง ผู้ช่วยนายสัตวแพทย์
สังกัด งานสัตวแพทย์ ฝ่ายบริหารงานสาธารณสุข กองสาธารณสุขและ
สิ่งแวดล้อม จำนวน ๑ อัตรา
๑๖. นักวิชาการสิ่งแวดล้อม (ปฏิบัติการ/ชำนาญการ) เลขที่ตำแหน่ง
๐๘-๒-๐๖-๓๖๐๗-๐๐๒ สังกัด งานรักษาความสะอาด ฝ่ายบริหารงาน
สาธารณสุข กองสาธารณสุขและสิ่งแวดล้อม จำนวน ๑ อัตรา
๑๗. พนักงานจ้างตามภารกิจ (คุณวุฒิ) ตำแหน่ง ผู้ช่วยนักวิชาการสุขาภิบาล
สังกัด งานรักษาความสะอาด ฝ่ายบริหารงานสาธารณสุข กองสาธารณสุข
และสิ่งแวดล้อม จำนวน ๑ อัตรา
๑๘. พยาบาลวิชาชีพ (ปฏิบัติการ/ชำนาญการ) เลขที่ตำแหน่ง ๐๘-๒-๐๖-
๓๖๐๒-๐๐๒ สังกัด งานป้องกันและควบคุมโรค ฝ่ายบริการสาธารณสุข
กองสาธารณสุขและสิ่งแวดล้อม จำนวน ๑ อัตรา

๑๙. พนักงานจ้างตามภารกิจ (คุณวุฒิ) ตำแหน่ง ผู้ช่วยนักวิชาการ
สาธารณสุข สังกัด งานป้องกันและควบคุมโรค ฝ่ายบริการสาธารณสุข
กองสาธารณสุขและสิ่งแวดล้อม จำนวน ๑ อัตรา
๒๐. พยาบาลวิชาชีพ (ปฏิบัติการ/ชำนาญการ) เลขที่ตำแหน่ง ๐๘-๒-๐๖-
๓๖๐๒-๐๐๓ สังกัด งานส่งเสริมสุขภาพ ฝ่ายบริการสาธารณสุข
กองสาธารณสุขและสิ่งแวดล้อม จำนวน ๑ อัตรา
๒๑. พยาบาลวิชาชีพ (ปฏิบัติการ/ชำนาญการ) เลขที่ตำแหน่ง ๐๘-๒-๐๖-
๓๖๐๒-๐๐๕ สังกัด งานส่งเสริมสุขภาพ ฝ่ายบริการสาธารณสุข
กองสาธารณสุขและสิ่งแวดล้อม จำนวน ๑ อัตรา
๒๒. พนักงานจ้างตามภารกิจ (คุณวุฒิ) ตำแหน่ง ผู้ช่วยนักวิชาการ
สาธารณสุข สังกัด งานส่งเสริมสุขภาพ ฝ่ายบริการสาธารณสุข
กองสาธารณสุขและสิ่งแวดล้อม จำนวน ๑ อัตรา
๒๓. พนักงานจ้างตามภารกิจ (คุณวุฒิ) ตำแหน่ง ผู้ช่วยนักวิเคราะห์
นโยบายและแผน สังกัด งานงบประมาณ ฝ่ายแผนงานและงบประมาณ
กองยุทธศาสตร์และงบประมาณ จำนวน ๑ อัตรา
๒๔. พนักงานจ้างตามภารกิจ (คุณวุฒิ) ตำแหน่ง ผู้ช่วยนักวิชาการ
คอมพิวเตอร์ สังกัด งานบริการและเผยแพร่วิชาการ ฝ่ายบริการและเผยแพร่
วิชาการ กองยุทธศาสตร์และงบประมาณ จำนวน ๑ อัตรา
๒๕. พนักงานจ้างตามภารกิจ (คุณวุฒิ) ตำแหน่ง ผู้ช่วยเจ้าพนักงาน
ประชาสัมพันธ์ สังกัด งานบริการและเผยแพร่วิชาการ ฝ่ายบริการและ
เผยแพร่วิชาการ กองยุทธศาสตร์และงบประมาณ จำนวน ๑ อัตรา
๒๖. พนักงานจ้างตามภารกิจ (คุณวุฒิ) ตำแหน่ง ผู้ช่วยนักวิชาการศึกษา
สังกัด งานส่งเสริมประเพณี ศิลปวัฒนธรรม ฝ่ายส่งเสริมการศึกษา ศาสนา
และวัฒนธรรม กองการศึกษา จำนวน ๑ อัตรา
๒๗. พนักงานจ้างตามภารกิจ (คุณวุฒิ) ตำแหน่ง ผู้ช่วยนักสันนทาการ สังกัด
งานกีฬาและนันทนาการ ฝ่ายส่งเสริมการศึกษา ศาสนาและวัฒนธรรม
กองการศึกษา จำนวน ๑ อัตรา
๒๘. นักพัฒนาชุมชน (ปฏิบัติการ/ชำนาญการ) เลขที่ตำแหน่ง ๐๘-๒-๑๑-
๓๘๐๑-๐๐๓ สังกัด งานพัฒนาชุมชน ฝ่ายพัฒนาชุมชน กองสวัสดิการสังคม
จำนวน ๑ อัตรา
๒๙. พนักงานจ้างตามภารกิจ (คุณวุฒิ) ตำแหน่ง ผู้ช่วยนักพัฒนาชุมชน
สังกัด งานพัฒนาชุมชน ฝ่ายพัฒนาชุมชน กองสวัสดิการสังคม จำนวน
๑ อัตรา
๓๐. พนักงานจ้างตามภารกิจ (คุณวุฒิ) ตำแหน่ง ผู้ช่วยเจ้าพนักงานพัฒนา
ชุมชน สังกัด งานพัฒนาชุมชน ฝ่ายพัฒนาชุมชน กองสวัสดิการสังคม
จำนวน ๑ อัตรา

ขอปรับปรุงชื่อฝ่าย จำนวน ๑ ฝ่าย

๑. ฝ่ายบริหารงานคลัง สังกัด กองคลัง ปรับปรุงชื่อฝ่ายเป็น ฝ่ายการเงิน และบัญชี สังกัด กองคลัง

ขอปรับปรุงตำแหน่ง จำนวน ๑ อัตรา

๑. กลุ่มงานพัฒนาชุมชน เป็นฝ่ายพัฒนาชุมชน สังกัด กองสวัสดิการสังคม โดยเป็นการกำหนดตำแหน่ง หัวหน้าฝ่ายพัฒนาชุมชน (นักบริหารงานสวัสดิการสังคม ระดับต้น) เลขที่ตำแหน่ง ๐๘-๒-๑๑-๒๑๐๕-๐๐๓ สังกัดฝ่ายพัฒนาชุมชน กองสวัสดิการสังคม โดยเทศบาลเมืองอ่างศิลาได้ผ่านการประเมินตัวชี้วัดค่างานเพื่อกำหนดกลุ่มงานพัฒนาชุมชน ตามแผนอัตรากำลึง ๓ ปี ประจำปีงบประมาณ พ.ศ. ๒๕๖๔ - ๒๕๖๖ แก้ไขเพิ่มเติม (ฉบับที่ ๘) พ.ศ. ๒๕๖๖ ประกาศใช้เมื่อวันที่ ๑ กุมภาพันธ์ ๒๕๖๖ ซึ่งเป็นเกณฑ์การประเมินเกี่ยวกับการประเมินตัวชี้วัดค่างานเพื่อกำหนดตำแหน่งหัวหน้าฝ่าย ภาระค่าใช้จ่ายเกี่ยวกับเงินเดือนและประโยชน์ตอบแทนอื่น

ประมาณการรายจ่าย	ก่อนปรับปรุง		หลังปรับปรุง
	ตามแผนอัตรากำลึง ๓ ปี (๒๕๖๗ - ๒๕๖๙) ประมาณการรายจ่าย ๒๕๖๗ + ๕%	ตามเทศบัญญัติ งบประมาณ รายจ่ายประจำปี ๒๕๖๘	ตามเทศบัญญัติ งบประมาณ รายจ่ายประจำปี ๒๕๖๘
รายจ่าย (เงินเดือนพนักงาน + เงินประโยชน์ตอบแทนอื่น)	๘๗,๐๕๑,๗๑๑	๘๗,๐๕๑,๗๑๑	๙๖,๔๐๙,๙๐๕
ประมาณการรายจ่ายประจำปี	๓๑๙,๗๒๕,๐๐๐	๓๓๔,๙๖๕,๐๐๐	๓๓๔,๙๖๕,๐๐๐
ร้อยละของงบประมาณรายจ่ายประจำปี (ม.๓๕)	๒๗.๒๓	๒๕.๙๘	๒๘.๗๘

กรอบอัตรากำลึง ๓ ปี ประจำปีงบประมาณ พ.ศ. ๒๕๖๗ - ๒๕๖๙

(ปรับปรุงครั้งที่ ๑)

	กรอบอัตรากำลึง ๓ ปี ประจำปี งบประมาณ พ.ศ. ๒๕๖๗ - ๒๕๖๙	กรอบอัตรากำลึง ๓ ปี ประจำปี งบประมาณ พ.ศ. ๒๕๖๗ - ๒๕๖๙ (ปรับปรุงครั้งที่ ๑)	เพิ่ม/ลบ (+/-)
พนักงานเทศบาล	๑๐๕	๑๑๑	(+๙/-๓)
พนักงานครูเทศบาล	๗	๗	๐
ลูกจ้างประจำ	๖	๔	-๒
พนักงานจ้างตามภารกิจ	๑๒๐	๑๔๘	+๒๘
พนักงานจ้างทั่วไป	๑๑๘	๑๑๖	-๒
รวม	๓๕๖	๓๘๖	(+๓๐/-๓)

นายวินัย พันภัยพาล
ประธานกรรมการ ฯ

ตามที่ฝ่ายเลขานุการ ได้จัดทำร่างแผนอัตรากำลัง ๓ ปี ประจำปีงบประมาณ พ.ศ. ๒๕๖๗ - ๒๕๖๙ (ปรับปรุงครั้งที่ ๑) เพื่อชี้แจงรายละเอียดและข้อมูลให้คณะกรรมการได้ร่วมกันพิจารณาการยุบเลิกตำแหน่ง กำหนดตำแหน่ง ปรับปรุงชื่อฝ่าย และปรับปรุงตำแหน่ง รวมไปถึงภาระค่าใช้จ่ายเกี่ยวกับเงินเดือนและประโยชน์ตอบแทนอื่น ที่มีการเปลี่ยนแปลง ขอให้ที่ประชุมพิจารณาการปรับปรุงแผนอัตรากำลัง ๓ ปี ประจำปีงบประมาณ พ.ศ. ๒๕๖๗ - ๒๕๖๙ หากเป็นไปตามที่ฝ่ายเลขานุการนำเสนอ ลำดับต่อไปขอมติที่ประชุม

มติที่ประชุม

เห็นชอบร่างแผนอัตรากำลัง ๓ ปี ประจำปีงบประมาณ พ.ศ. ๒๕๖๗ - ๒๕๖๙ (ปรับปรุงครั้งที่ ๑)

ระเบียบวาระที่ ๔ เรื่อง อื่น ๆ

นายวินัย พันภัยพาล
ประธานกรรมการ ฯ

กรรมการท่านใดมีเรื่องอื่น ๆ ที่จะชี้แจงหรือเสนอแนะอีกหรือไม่

นายปรัชญ์พงศ์ นาคบุตร
ผู้ช่วยเลขานุการ ฯ

จากมติที่ประชุมในครั้งนี งานสรรหาและบรรจุแต่งตั้ง ฝ่ายสรรหาและบรรจุแต่งตั้ง กองการเจ้าหน้าที่ พิจารณาแล้วเห็นควรดำเนินการรวบรวมเอกสารที่เกี่ยวข้องกับการปรับปรุงแผนอัตรากำลังให้ครบถ้วนทั้งหมด แล้วจึงจัดส่งร่างแผนอัตรากำลัง ๓ ปี ประจำปีงบประมาณ พ.ศ. ๒๕๖๗ - ๒๕๖๙ (ปรับปรุงครั้งที่ ๑) เพื่อนำเสนอต่อคณะกรรมการด้านโครงสร้างและแผนอัตรากำลังของพนักงานเทศบาลและพนักงานจ้างพิจารณาให้ความเห็นชอบต่อไป

เลิกประชุมเวลา ๑๕.๑๕ น.

(ลงชื่อ)..........ผู้บันทึกรายงานการประชุม
(นายปรัชญ์พงศ์ นาคบุตร)
นักทรัพยากรบุคคลชำนาญการ
ผู้ช่วยเลขานุการ ฯ

(ลงชื่อ)..........ผู้ตรวจรายงานการประชุม
(นายวินัย พันภัยพาล)
นายกเทศมนตรีเมืองอ่างศิลา
ประธานกรรมการ ฯ